Большая и удобная ТВ-программа для Санкт-Петербурга и Ленинградской области

№48 (192)

ТВ-программа с 6 по 12 декабря 2021 года

ТЕЛЕК

52 канала ТВ

5 ПРИЧИН КУПИТЬ «ТЕЛЕК» В ДЕКАБРЕ:

★ ТАБЕЛЬ-КАЛЕНДАРЬ ..... СТР. 36
★ КАЛЕНДАРЬ КРАСОТЫ ..... 7 ДЕКАБРЯ
★ КАЛЕНДАРЬ ДАЧНИКА ..... 14 ДЕКАБРЯ
★ ГОРОСКОП НА ГОД ..... 21 ДЕКАБРЯ
★ ПРАВОСЛАВНЫЙ КАЛЕНДАРЬ ..... 28 ДЕКАБРЯ

ИСТОРИЯ И ТРАДИЦИИ.
ВВЕДЕНИЕ ВО ХРАМ БОГОРОДИЦЫ

стр. 37

ПРАВИЛА СТРОЙНОСТИ
НА КАЖДЫЙ ДЕНЬ

стр. 13

КАК ПОВЫСИТЬ ЖЕНСКУЮ САМООЦЕНКУ

стр. 4

ДМИТРИЙ БЕЛОЦЕРКОВСКИЙ
МЫ ВСЕЙ СЕМЬЁЙ ОБОЖАЕМ ГОРЫ

стр. 3

Фото из личного архива Дмитрия Белоцерковского

12+

ISSN 2618-933X

Новый исторический фильм расскажет о жизни знаменитого Вертинского

На Первом канале – премьера сериала «Вертинский». Это художественная биография самого известного в мире русского шансонье. История жизни артиста, который был не только творческим гением XX века, но и крайне неординарной личностью.

История Александра Вертинского в сериале охватывает 37 лет (с 1915 до 1952 г.), но в разных временных периодах роль шансонье сыграл только один актер – Алексей Филимонов. Также в проекте заняты Паулина Андреева, Виктория Исакова, Анна Михалкова, Ксения Раппопорт, Михаил Трухин и многие другие. Режиссер фильма – Авдотья Смирнова.

Историк моды Александр Васильев, узнав о съемках «Вертинского», любезно предложил задействовать в фильме фраки и аксессуары из своей обширной модной коллекции. На первой примерке сценического образа Вертинского они очень выручили. Также ведущий «Модного приговора» проконсультировал художников по костюмам относительно винтажных магазинов в Париже.

Фото пресс-службы Первого канала

Арсений Робак и новая «Горячая точка»

На телеканале НТВ – премьера второго сезона фильма «Горячая точка». Главный герой – бывший контрактник Женя Мурин (Арсений Робак). Добрый, с обостренным чувством справедливости. В первом сезоне полюбившегося зрителям сериала он, «наломал дров», встав на пути бандитов – в итоге выжил, но попал в тюрьму. Выйдя из мест заключения, Евгений стал взрослее и мудрее.

Теперь герой спасает родные края от криминала: бандиты хотят превратить Чернодолье в игровую зону. Поскольку буквально весь сюжет состоит из множества «опасных разборок» с погонями и перестрелками, на съемочную площадку были приглашены каскадеры. Они учили актеров обращаться с оружием, объясняли, например, как правильно поджечь машину... И в результате фильм получился не только интересный, но и очень зрелищный.

Фото PR НТВ

Светлана Колпакова сыграла психолога Анну Королёву

На телеканале «Россия» – премьера многосерийной мелодрамы «Ключ от всех дверей» режиссёра Максима Демченко. В центре сюжета – психолог Анна Королёва, которая, благодаря уникальной методике, помогает своим пациентам разобраться со стрессами и конфликтами. У нее все благополучно не только в карьере, но и в семье. Но однажды все меняется, и ее собственная жизнь и безопасность близких оказываются под угрозой.

Главные роли в сериале исполнили Светлана Колпакова, Алексей Фатеев, Андрей Фролов и Сергей Юшкевич.

– С режиссером Максимом Демченко мы мгновенно нашли общий язык: мы оба учились в Щукинском училище у одного мастера – Михаила Борисовича Борисова, – рассказала Светлана Колпакова. – И роль Анны мне очень понравилась. Мне часто предлагают комедийные роли, а здесь – глубокая, серьезная героиня: очень многогранная женщина-психолог с аналитическим складом ума. Мне было непросто сыграть ее сдержанность: она все переживает глубоко внутри, скрывает эмоции. А у меня они, наоборот, нараспашку – я более эмоциональная... Но кажется, все получилось...

Фото телеканала «Россия»

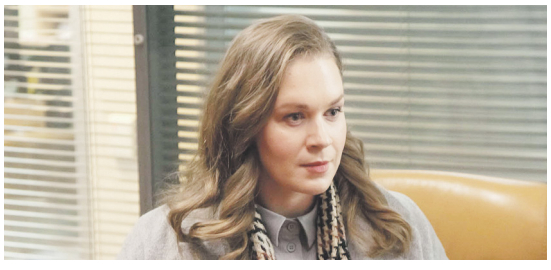

Кулагин расследует новые дела

На телеканале «Россия» – премьера детектива «Кулагины». Это продолжение (а точнее – возрождение) сериала «Кулагин и партнеры», который выходил на этом же канале с 2004 по 2013 год. В этот раз в центре сюжета снова окажется руководитель адвокатской конторы, участники которой не только защищают людей в суде, но и занимаются расследованиями. В новом увлекательном фильме распутывать самые сложные преступления Кулагину поможет его дочь.

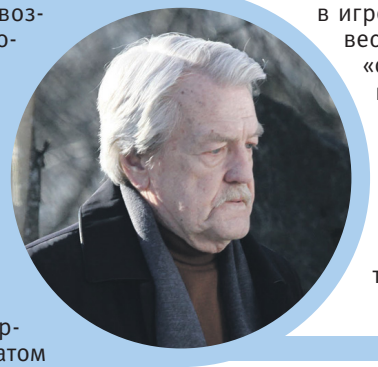

В главных ролях в проекте заняты Леонид Кулагин и Алёна Спивак.

– В сериале «Кулагин и партнеры» мой персонаж был прежде всего специалистом и фанатом своего дела, – рассказывает Леонид Кулагин. – В этой же истории все гораздо интереснее и сложнее: мы показываем, какой Кулагин в личной жизни, в семье. Много внимания уделяется его взаимоотношениям с дочерью...

Фото телеканала «Россия»

Чтобы зрители были в форме

На телеканале «Домашний» – премьера ток-шоу «Будь в форме!» Ведущей проекта стала фитнес-тренер Соня Солдатова. Она – автор тренировок, для которых не нужен абонемент в клуб: ее программа позволяет тренироваться в домашних условиях. Поддерживать здоровье и добиться идеальной фигуры можно, не выходя из дома, или у себя во дворе на уличных тренажерах. При этом важно регулярно и правильно повторять простые упражнения по специальной методике.

– Наш проект будет полезен абсолютно всем телезрителям вне зависимости от пола и возраста, – рассказывает Соня Солдатова. – Не нужно ломать голову – просто включите телевизор и проведите с нами пять минут, выполняя упражнения, отметьте свои ощущения и порадуйтесь чудесному утру!

«Мира» из космоса поможет землянам

Кинокомпании «Марс Медиа» и «Амедиа Продакшн» работают над новым фильмом под названием «Мира». Действие в нем происходит в недалеком будущем. В центре сюжета – 15-летняя девочка Лера, которая живет во Владивостоке (ее играет юная Вероника Устимова). Отец Леры (в этой роли снимается Анатолий Белый) уже много лет работает на орбитальной космической станции «Мира». Несмотря на то, что они давно не виделись и могут общаться только по телефону, им предстоит вместе спасти мир.

Кроме упомянутых актеров, в фильме снимаются Дарья Мороз, Максим Лагашкин, Андрей Смоляков, Владимир Симонов, Татьяна Догилева и другие. Режиссером стал Дмитрий Киселев.

Съемки проекта идут в Москве, Московской области и Владивостоке. Научным консультантом фильма выступил Герой России летчик-космонавт Федор Юрчихин.

Материалы и фотографии предоставлены ИА «СТОЛИЦА».

НАША БЛИЦ-ВИКТОРИНА

Вот такие большие кошки

Несмотря на очевидные различия, домашний мурлыка и грозный тигр или ягуар являются близкими родственниками. Наша викторина о больших кошках.

1. Считается, что самое быстрое сухопутное животное – гепард. Он способен за три секунды развить скорость, как гоночный болид, – 112 км в час. Такой бешеный рывок ему необходим, чтобы меньше чем за минуту догнать добычу на расстоянии 200-300 м. Дольше такой темп гепард поддерживать не может – иначе ему грозит истощение. Вероятно, поэтому, если первая атака не удалась, добыча может ускользнуть. Самая привлекательная часть гепарда – мех. Мех рыжевато-золотистый с пятнами. Какие по форме пятна у гепарда?

А. Черные овалы и круги
Б. Темные пятна «розетки»
В. Темные пятна «розетки», в центре которых расположены черные точки

2. Другое название этой кошки – горный лев, кугуар… Она включена в Книгу рекордов Гиннесса как животное, у которого больше всех названий (известно более 40 наименований в англоязычных странах). Живёт в Северной и Южной Америках. Как называется это животное, которое считается священным у индейцев чероки и зуни?

А. Пума
Б. Ягуарунди
В. Ягуар

3. Самая большая кошка в мире – тигр. Его вертикальные полоски индивидуальны, как отпечатки пальцев у человека. В зоопарке тигры, так же, как и на воле, прекрасно плавают, а в жаркий день устраивают водные процедуры. А зачем работающие в тигрином заповеднике в Бенгалии носят изображающие человеческое лицо маски на затылке?

А. Тигры узнают тех, кто их кормит, не только по запаху
Б. Тигры атакуют только со спины
В. Тигры не преследуют тех, кто на них смотрит

4. Такого животного, как «пантера», не существует. Однако так называют леопардов, пум, ягуаров, снежных барсов. Почему так называют некоторых особей?

А. Из-за черного или темного окраса
Б. Из-за избытка меланина

ОТВЕТЫ

1-а. У гепарда мех рыжевато-золотистый с черными пятнами круглого или овального вида, у ягуара – черные пятна «розетки», а у леопарда – в центре розетки темная точка.
2-а. Пума.
3-б. Маска на затылке помогает сотрудникам избежать атаки тигров, которые нападают только со спины.
4-а, б. Такое наззвание могут получить большие кошки с избытком черного пигмента.

В сериале «СеняФедя» на СТС достаточно весёлых и забавных персонажей. Казалось бы, зачем им ещё один?

Дмитрий БЕЛОЦЕРКОВСКИЙ:

«Мы всей семьёй обожаем горы!

Но оперативник Макс в исполнении Дмитрия Белоцерковского оказался в этой компании как нельзя кстати. Новый сезон ситкома от такого пополнения только выиграл. Почему? Своим мнением на этот счет Дмитрий поделился с нами.

«Персонаж – просто бомба!»

– Дмитрий, как вам Макс – ваш герой из сериала СТС «СеняФедя»?

– Мне кажется, этот персонаж – просто бомба (*улыбается*)! Читал сценарий с большим удовольствием, авторам низкий поклон за то, что так смешно написали оперативника Макса. Они даже признавались, что с моим персонажем есть где разгуляться. Хотя мне кажется, что в нашем сериале каждый герой отвечает за юмор. У нас же все-таки комедия, а это легкий жанр, семейный и домашний.

– Что вам особенно нравится в Максе?

– В его голове, конечно, творится такой поток сознания, такая добрая биполярочка с ноткой самовлюбленности (*смеется*). Он всегда себя видит на обложках журналов, хотя его профессия и не позволяет этого. Хочет быть на всех билбордах Москвы, звучать из всех утюгов – в общем, очень любит быть в центре внимания. При этом у него искреннее намерение помочь Сене и Феде. И Феде в первую очередь, потому что они вместе учились.

Сделано с любовью

– Команда сериала «СеняФедя» – актёры, которые знают друг друга много лет. Но и вы не из робкого десятка, коммуникабельный человек. Наверняка быстро влились в коллектив?

– Все встретили дружно, легко приняли в свою семью. А Сергей Лавыгин, кстати, как и я, окончил Щепкинское театральное училище. Это нас объединяло. А вообще, ребята потрясающие! Идеальные партнеры, классные актеры, которые быстро включаются в импровизацию. Остается только ловить идеи и идти за ними. В целом, конечно, вся команда – операторы, режиссеры, актеры и многие другие – понимают друг друга с полуслова. Благодаря чему на площадке такое взаимопонимание.

– Признавайтесь, а раньше смотрели «Кухню»? Может, даже пробовались в проект?

– Конечно же, я видел «Кухню»! Мы с ребятами из сериала «Восьмидесятые», который меня воспитал как актера, смотрели и радовались за коллег. Кстати, про «Восьмидесятые» мне до сих пор пишут и благодарят. Мне кажется, что этот проект для многих как энциклопедия того времени, поэтому зрители так потрясающе до сих пор реагируют. Я слышал, что к ребятам из «Кухни» также подходят частенько и благодарят за «Кухню», в первую очередь потому, что это было сделано с любовью невероятной командой.

Детали

Комедия с нотками боевика

– Кроме комедии, что ещё привлечёт зрителей в новом сезоне?

– У нас, вроде, история легкая, но в то же время динамичная, с нотками боевика. Ограбление банка, слежка, грандиозный план перехвата с прессой – в общем, много всего в стиле Макса (*улыбается*). Опять же ему важно, чтобы его снимали, чтобы новая медалька появилась, а может, и повышение. Если он работает, то делает это на тысячу процентов. Иногда это, конечно, лишнее, можно быть попроще, но Макс не из скромного теста (*улыбается*).

– Для экшен-сцен приходилось быть в особенной форме?

– Макс – майор ФСБ, поэтому, конечно, нужно было держать себя в форме. Но мне не пришлось приводить себя в эту форму. Я и так частенько занимаюсь на турниках.

По эту сторону экрана

– Сейчас в целом выходит большое количество сериалов на разных платформах. Как вы не теряетесь в таком потоке контента и выбираете, что посмотреть?

– Честно говоря, сейчас из-за моей занятости супруга Виктория для меня стала главным цензором, который подбрасывает список классных проектов для просмотра (*улыбается*). Хотя мне, например, очень понравился фильм «Пара из будущего», который включила моя дочка (*у Дмитрия и Виктории двое детей: дочка Мелания и сын Лев.* – **Прим. ред.**), а я просто мимо проходил. Но я увидел Марию Аронову и Сергея Бурунова, остановился, сел и посмотрел. Потому что актеры невероятные! И это очень хороший фильм, который снял Алексей Нужный.

«Я не активен в соцсетях»

– Многие актёры говорят, что Инстаграм – один из инструментов успеха актёров. Согласны?

– Думаю, что да. Но я там редко. Я вроде не старой формации человек, и по большей части это и правда часть моей профессии, но я не активен в соцсетях. Вика заставляет вести Инстаграм, даже ругает (*смеется*). Мне же кажется, что в данном случае нужно принимать какие-то правила игры, будто это немного какое-то показушничество. Но кто-то и правда в этом чувствует потребность и кайфует: сделал фото, написал что-то, поделился мыслями, опубликовал. У меня же день на день не приходится. Неделю вообще могу туда не заходить, а иногда хочется зрительской поддержки, открываю Инстаграм, читаю, что мне там интересного и доброго написали. И сразу так приятно (*улыбается*).

ПОДРОБНОСТИ

Отдыхать – так всей семьёй

– Дмитрий, расскажите, а какие открытия в плане путешествий недавно сделали? Видела, что вы предпочитаете отдыхать на юге

– Да, мы всей семьей обожаем горы! У нас еще, слава Богу, живы прабабушки и прадедушки Левы и Мелании в Ставропольском крае, в Ессентуках, куда мы и отвезли детей. Сначала думали слетать туда, ведь была всего неделя, но у нас появился еще один член семьи – собачка Белла, о которой дочка давно мечтала. Дедушка Мороз помог исполнить эту мечту (*улыбается*). Опять же Вика молодец. Не жена, а золото! Вика решила не покупать собаку, а взять питомца из приюта. Собачка красоты необыкновенной! И, кстати, сбылась не только мечта ребенка, но и моя! Мелания в слезы от счастья, я тоже (*улыбается*). Теперь постоянно с ней, ухаживает за питомцем, даже стрижет когти. Вот поэтому мы отправились в Ессентуки на машине, не смогли оставить нового члена семьи дома. Потом на некоторое время оставили детей с родными и съездили в Архыз к друзьям, залезли на одну гору, искупались в озере. А я обожаю плавать в холодной воде!

– Кажется, что ваша семья – сплочённая команда. Что ещё вы любите делать вместе?

– Здорово, когда нам удается поехать на дачу, где можно растопить баньку. С нами там и Левушка сидит, и Мелания. После этого Вика может заварить травяной чай. Потом можно сделать попкорн, включить фильм и распаренными с чаем в обнимку посмотреть. А потом так вместе и лечь спать. Все друг на друге (*улыбается*). А когда Левочка чуть подрастет, будем чаще еще и в настолки играть.

Фото телеканала СТС

Подготовила Ольга БЕЛЬСКАЯ

СЕКРЕТ УСПЕХА

О чём помнит успешный фрилансер

Фриланс – не такое простое дело, как может показаться со стороны. Успех приходит лишь к тем, кто не забывает о пяти важных моментах в работе.

РЕЖИМ
Некоторые фрилансеры не могут настроить себя на работу, трудятся мало и ничего не успевают. Другие, наоборот, не могут остановиться, работают слишком много и быстро «выгорают». Успеха можно добиться, если соблюдать режим: в какие часы вы будете работать, а в какие – отдыхать.

ПОРТФОЛИО
О квалификации фрилансера будут судить по его портфолио и по представленным в нем работам. Поэтому по мере роста достижений обязательно нужно его корректировать.

НЕСКОЛЬКО ПЛОЩАДОК
Чтобы успешно продавать свои навыки, лучше зарегистрироваться на нескольких площадках, продвигающих фрилансеров. Тогда со временем вы найдете свою биржу, которая поможет вам получать стабильный высокий доход.

СОВЕРШЕНСТВОВАНИЕ
В условиях высокой конкуренции совершенствование своего мастерства – обязательное условие. Без этого вы быстро станете неинтересны заказчикам.

ВСЕГДА НА СВЯЗИ
Клиенты спокойны, когда исполнитель быстро выходит на связь. Разумеется, в пределах рабочего дня.

Не занижайте цены!

Демпинг – занижение цены – это ошибка начинающих. Вы насторожите заказчиков и рассердите коллег. Лучше ориентируйтесь на средние расценки.

Женская самооценка: всё выше, и выше, и выше

Самооценка у меня слегка завышена, что есть, то есть. Зато всё остальное во мне – выше всяких похвал!

Низкая самооценка, к сожалению, не облегчает жизнь человека, особенно если этот человек – женщина.

Когда женщина себя не ценит и не любит, это мешает ее самореализации, общению с мужчинами, да и просто личному счастью. Как научиться уверенности в себе?

Причины ищем в детстве

У женщин с низкой самооценкой жизненные установки остаются несформированными еще с детства, а мнение родителей они считают единственно правильным даже во взрослом возрасте. Они долго не могут принять решение, а при любой возможности делегируют это кому-то из окружения, чтобы не брать на себя ответственность за результат.

Чтобы изменить такую ситуацию, нужно работать над собой. Даже если в детстве родители «постарались» привить вам комплексы, ситуацию вполне можно изменить. Для этого необходимо желание и выполнение следующих рекомендаций.

Кому интересны женщины с низкой самооценкой?

Властным, эгоистичным и авторитарным мужчинам. Такая жена не будет требовать многого, достаточно уже того, что муж с ней живет. Зато она будет воспитывать детей, вести хозяйство и работать одновременно. Её не ревнуют, так как она не будет давать для этого повода. Зато супругу будет многое прощаться на том основании, что лучшего она не достойна.

1 ИЗМЕНИТЕ КРУГ СВОЕГО ОБЩЕНИЯ. Зачастую люди с заниженной самооценкой общаются с себе подобными людьми. Измените это. Выбирайте тот круг общения, в котором можно научиться себя защищать и обретать уверенность в себе.

2 НАУЧИТЕСЬ ГОВОРИТЬ «НЕТ». Особенно если чего-то делать не хотите, даже если сначала вам будет это очень трудно сделать. Представьте: что будет, если вы откажете? Про вас не так подумают окружающие? Это их личное дело. Вас это беспокоить не должно.

3 НАЧНИТЕ ЛЮБИТЬ СЕБЯ. Это не означает, что нужно смотреть на других свысока. Но найти в себе черты, за которые можно себя полюбить, можно в любой ситуации. В конце концов, и мужчины нас любят за уникальность.

4 ОТНОСИТЕСЬ К МИРУ ПОЗИТИВНО. Один из способов этого добиться – использование аффирмаций (краткие фразы для самовнушений).

5 ПРОДОЛЖАЙТЕ САМООБРАЗОВАНИЕ. С эрудированным человеком гораздо интереснее общаться. Найдите время для саморазвития и обучения. Чем больше вы знаете, тем увереннее будете себя чувствовать.

6 ЭКОНОМЬТЕ НА ЧЁМ УГОДНО, НО НЕ НА СЕБЕ. Вы замечали, что женщину, которая на себе экономит, видно сразу? Это касается и одежды, и прически, и маникюра, и физической формы. А между тем, это и есть те важные составляющие, которые позволяют быть в себе уверенной. Позвольте себе вложить средства в свое здоровье и красоту!

7 УЧИТЕСЬ ПРИНИМАТЬ КОМПЛИМЕНТЫ. Женщины с заниженной самооценкой, как правило, этого делать не умеют. Если вам сделали комплимент, не нужно ничего придумывать или оправдываться. Просто поблагодарите и улыбнитесь.
На начальных этапах, скорее всего, вам придется непросто. Но, изменив отношение к себе, вы научитесь главному – быть счастливой.

Кстати
Договоримся с собой

Что сказать себе, чтобы поднять самооценку? Какие аффирмации использовать? Фразы подбираются индивидуально, но есть несколько общих правил:
- **предложения строятся в настоящем времени;**
- **глагол «могу» запрещен – лучше «делаю»;**
- **частица «не» тоже мешает, от нее лучше отказаться;**
- **текст касается только вас: «я умею», «я добиваюсь успеха» и так далее;**
- **чем конкретнее аффирмация, тем лучше, никаких фраз типа «буду жить лучше»;**
- **в аффирмацию нужно верить, скепсис сводит все усилия на нет.**

Ольга БЕЛЬСКАЯ

БЫВАЕТ И ТАКОЕ

Старейшины среди гор

Урал – самые старые горы в мире. Расположенная в Кусинском районе у деревни Александровка гора Карандаш возникла 4,2 миллиарда лет назад! Исторические названия Уральских гор – Большой Камень, Сибирский Камень, Земной Пояс, Поясной Камень. Когда-то Уральские горы претендовали на звание вершин мира, но теперь от прежних возвышений остались только основания.

Под венец – бесплатно

Свадьбы – достаточно затратные мероприятия: наряды, ресторан, музыка, украшение зала... И если средств не хватает, то о церемонии остается только мечтать. Правительство Филиппин раз в год входит в положение влюбленных, которые хотят пожениться, но не имеют для этого денег. В День святого Валентина оно организует массовую церемонию бракосочетания для всех желающих. Пары должны заранее подать заявки и явиться на торжество в свадебных нарядах. Остальное – цветы, торт, еда, подарки и даже иногда обручальные кольца – будет предоставлено бесплатно.

Рыбка с шоколадом

Тайяки – одно из самых любимых и известных кондитерских изделий в Японии. Это печенье, похожее на вафли, фаршированное бобовой пастой или шоколадом. Как ни странно, тайяки имеет форму рыбы! Легенда гласит, что печенье стало иметь такую форму после того, как его представили бедным людям. Они не могли позволить себе дорогостоящую тайскую рыбу, поэтому придумали такую вкусную замену.

Ловкость рук и ног

Бразилец Марсело Рибейро да Силва может претендовать на лавры Наполеона, потому что умеет делать несколько дел сразу. В Книгу рекордов Гиннесса он попал благодаря способности чеканить головой мяч и одновременно надевать и снимать футболки. Аж 21 штуку! Впечатляет? А если вы все-таки предпочитаете выполнять задачи последовательно, попробуйте побить рекорд жителя Шри-Ланки Саната Бандара. Он смог надеть на себя 257 футболок. Кстати, «наряд» получился на 50 с лишним килограммов. А вам слабо?

Светлана СИДОРЧУК

«ЁЛКИ» возвращаются

За последние годы мы привыкли, что к новогодним каникулам в прокат выходит очередная часть «Ёлок». Но несколько лет назад продюсер и идейный вдохновитель этой киноистории Тимур Бекмамбетов снял «Ёлки последние» и объявил о том, что новых частей не будет.

И все же после двухлетнего перерыва они возвращаются к зрителям – со старыми и новыми героями, с приключениями, чудесами и, конечно, с загадыванием и исполнением желаний.
Нам удалось узнать не только подробности новой – уже восьмой – части «Ёлок», но и побывать на строго засекреченных съемках одного из эпизодов.

«Ёлки» бессмертны

Сначала немного напомним про то, что было раньше. Каждая часть построена по принципу альманаха, где переплетаются истории разных людей, а действие развивается под Новый год. Проект насчитывает семь частей. Первый фильм вышел в 2010 году, последний – в 2018 (был один пропуск – в 2012 году, и один так называемый спин-офф – самостоятельное ответвление одного из сюжетов предыдущего альманаха – история двух влюбленных собак «Ёлки лохматые» в 2015). Главными действующими лицами предыдущих частей киносаги становились Боря и Женя – герои Ивана Урганта и Сергея Светлакова. Режиссерами «Ёлок» в разные годы были Тимур Бекмамбетов, Жора Крыжовников, Юрий Быков, Егор Баранов, Александр Вой-тинский и другие. «Ёлки» собрали в прокате свыше шести миллиардов рублей. Все части проекта входят в топ-40 самых кассовых российских фильмов.

Новая часть «Ёлок» – «Ёлки настоящие» – будет состоять из нескольких новелл, которые снимали в Перми, Тюмени, Уфе, Саранске, Нижнем Новгороде и ряде других российских городов. За постановку фильма отвечают молодые кинематографисты Василий Зоркий, Александра Лупашко, Варя Маценова, Яков Юровицкий. Руководит командой Антон Богданов. Режиссер и продюсер предыдущих частей Тимур Бекмамбетов на этот раз будет осуществлять только общее художественное руководство проектом.

– За восемь лет мы создали настоящую традицию – ходить в кино на «Ёлки» на Новый год, – поделился с нами Тимур Бекмамбетов. – После выхода «Ёлок последних» зрители завалили нас просьбами продолжить проект. Это совпало с энтузиазмом молодой команды режиссеров и продюсеров во главе с Антоном Богдановым, которые захотели рассказать новые истории в формате «Ёлок»...

Проект насчитывает семь частей. Первый фильм вышел в 2010 году, последний – в 2018 (был один пропуск – в 2012 году, и один так называемый спин-офф – самостоятельное ответвление одного из сюжетов предыдущего альманаха – история двух влюбленных собак «Ёлки лохматые» в 2015).

Героя Сергея Светлакова ждут новые приключения.

В кадре Никита Ефремов и Полина Пушкарук.

В кадре Софья Присс.

Иван Ургант снова в «Ёлках».

Антон Богданов стал режиссёром восьмой части «Ёлок».

Таинственный сюжет

Как и прежде, стержневой сюжет фильма, который свяжет воедино все новеллы, держится в тайне. Никаких подробностей не раскрывается, и участники проекта предлагают весьма обтекаемые формулировки.

– Это будут старые добрые «Ёлки» – и одновременно совсем другие, – говорит нам режиссер Антон Богданов. – Впервые за историю франшизы все новеллы, которые зрители увидят на экране, будут основаны на реальных событиях. Обещаем новых героев и много сюрпризов...

Но некоторые подробности нам все же удалось узнать. Главная: любимые миллионами герои Боря и Женя в исполнении Ивана Урганта и Сергея Светлакова вновь встретятся под Новый год.

В ленте, помимо Урганта и Светлакова, заняты Дарья Мороз, Аня Чиповская, Евгений Кулик, Александр Робак, Никита Ефремов, Елена Валюшкина, Никита Тарасов, Виктория Агалакова, Олег Гаас, Татьяна Орлова и многие другие артисты.

Съёмки в Зеленограде

Нам удалось побывать на съемках одного из эпизодов, которые проходили в подмосковном Зеленограде. По замыслу сценаристов в финале фильма будет присутствовать огромная виртуальная елка, на которую будут проецироваться игрушки. «Игрушки» тоже не совсем простые. В каждом городе жители собираются на главной площади и выстраиваются так, что сверху все это напоминает какую-то фигуру – круг, квадрат, звезду – или букву.

Так что каждый житель города, где проходили съемки, мог в них поучаствовать – достаточно было захватить с собой зимнюю одежду (куртку, шапку, варежки или перчатки) и новогоднюю атрибутику – бенгальские огни, блестящую мишуру, колпак Деда Мороза и т.п. Создавали новогоднюю атмосферу на площадке настоящая большая наряженная елка и сотни килограммов искусственного снега.

Тут надо признаться, что этот эпизод снимали в сентябре, и ощущения – во всяком случае у нас – точно были необычные: под ногами хрустит снег, который выдувает специальная техника (как казалось, снег хоть искусственный – но самый настоящий). В центре – яркая елка с огоньками и вокруг – толпа людей в пуховиках, кричащих: «С Новым годом!» Но при этом на улице тепло, и деревья все еще в желтых листьях.

– На улице лучше снимать тогда, когда тепло, даже если это по сценарию зима, – делился с нами киносекретом Антон Богданов, который в этот раз работает на съемочной площадке режиссером. – Лучше, когда тебе жарко. Мы попросили людей прийти сегодня в зимней одежде и с новогодней атрибутикой, но самое главное – с хорошим настроением, и если они не забыли его прихватить – тогда все получится, нам останутся только технические моменты: все заснежить искусственным снегом. Новый год – настолько всенародный праздник в России, что его готовы праздновать даже летом, а осень практически пахнет уже Новым годом...

Вся яркая толпа под команды режиссера выстраивается в нужную фигуру и зажигает бенгальские огни, а дрон с высоты снимает эту «игрушку» – и наконец мы слышим долгожданное: «Снято!»

Кстати

Приоткрыть тайну

Сами актеры тоже немного приоткрыли завесу тайны.
– События, которые развернутся в этом фильме, не могли бы происходить ни в первой, ни во второй, ни даже в последней части, – поделился с нами Сергей Светлаков. – Время изменилось – поэтому сюжет и шутки будут под стать этим переменам. Юмор в новых «Ёлках» станет более дерзким, но это по-прежнему будет семейное кино, которое подарит праздничное настроение под Новый год. Проговорился немного о своем герое и сюжете и Иван Ургант.
– Если кто-то и будет страдать в новых «Ёлках», так это мой герой, который перед Новым годом вечно недоволен, – поясняет нам Иван. – У героя Светлакова все, конечно, будет хорошо… «Ёлки» один раз уже закончились – и посмотрите, что случилось: пандемия коронавируса. Поэтому продолжение проекта просто обязано было произойти.

Новогоднее чудо

Антон Богданов относится к этому проекту очень трепетно. Он в нем когда-то снимался как актер, был сценаристом одной из частей – и теперь снимает сам уже в качестве режиссера.

– Новый год для меня – особенный праздник, люблю его больше, чем день рождения, – признается нам Антон. – Именно в это время всегда происходят чудеса – надо только в них верить, а все плохое действительно остается в прошлом году... Я не знаю другой страны, где так же сильно любят Новый год, как в России... И в новой части мы постараемся вновь подарить зрителю веру в новогоднее чудо и вернуть походу в кино на «Ёлки» статус хорошей приметы. Чудеса, добро, успех в безнадежных делах – все это было в прежних частях фильма, и хочется, чтобы все это вернулось...

И самая последняя новость: планируется, что фильм выйдет в прокат 30 декабря.

Валерия ХВАЩЕВСКАЯ

Фото Вадима Тараканова и пресс-службы фильма

Анна ДЕКОНСКАЯ:

«ГРЕЧА друг нашей семьи»

Анну Деконскую зрители ТНТ знают давно – как участницу шоу «Однажды в России». А недавно с ней познакомились и зрители телеканала «Россия».

Актриса, сыгравшая главную роль в сериале «Медиум», поделилась с нами удивительным рецептом штруделя с вишней и грецкими орехами.

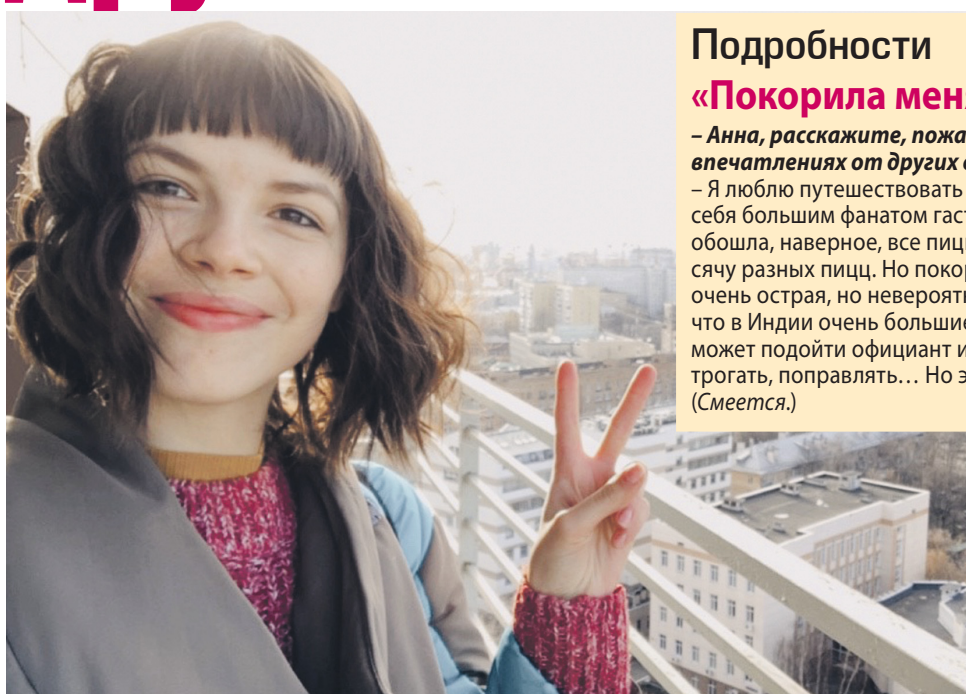

Утренний коктейль с имбирём и лимоном

– Анна, два года назад вы стали мамой. Насколько с тех пор поменялся ваш рацион?

– У нас в России врачи говорят, что кормящим мамам нужно соблюдать строгую диету, поэтому первое время пришлось частично себя ограничивать, но сейчас я уже практически вернулась к своему обычному рациону.

– Ну а в целом вы следите за своим питанием?

– Очень уважаю тех, кто следит за своим питанием, и восхищаюсь их силой воли, но я так не могу. Однако и у меня иногда бывают «просветления» – когда, например, я твердо решаю по утрам есть авокадо с гречей. Но, как правило, длится это недолго. Единственное, что я делаю всегда, – с утра натощак выпиваю стакан воды. А если туда еще добавить лимон, имбирь и огурчик, то получается волшебный коктейль! Месяц такую воду попьешь – и все токсины уходят.

– Расскажите, пожалуйста, как его готовить?

– Для этого нужно измельчить все ингредиенты с помощью блендера, залить холодной или горячей водой и дать настояться.

«Я – фанат сметаны»

– Расскажите о продуктах, которые в повседневной жизни вы едите чаще всего.

– Греча. Это совпало с началом пандемии, когда все стали ее покупать. И мы тоже стали покупать: ну а вдруг она на самом деле закончится? (*Смеется.*) И с тех пор греча – друг нашей семьи. Еще очень люблю сметану. Я, можно сказать, ее фанат – добавляю в любые блюда! Иногда в командировке могу позволить себе купить доширак. И в него я тоже обязательно добавляю сметану – и все, пять минут рая в моей жизни обеспечены! (*Смеется.*)

– Какое-то блюдо из детства стало вашим любимым?

– Есть такое блюдо, и с ним связана целая трагедия. У моего папы – как, впрочем, и у мамы, – польские корни. От бабушек ему достался рецепт кнедлей. Это такие паровые булочки с начинкой из чернослива. Сейчас в интернете можно найти огромное количество рецептов приготовления этих булочек, но у папы он был совершенно особенным. Кнедли очень сложно готовятся, и папа брался за них только по праздникам. Наверное, это было самое вкусное блюдо детства. А моя мама – королева грибных супов, они у нее выходят волшебно вкусными! Бабушка по папиной линии была грибницей и травницей, пекла изумительные пироги с грибами – таких огромных грибных пирогов я не видела больше нигде!

«Коронное блюдо – штрудель с вишней»

– Анна, а вы сами любите готовить?

– Я умею очень хорошо готовить супы, но мое коронное блюдо – штрудель с вишней и грецким орехом. Для штруделя я использую тесто фило, которое покупаю в магазине. Оно очень тонкое, не толще миллиметра, и приготовить его в домашних условиях нереально – для этого необходимо специальное оборудование. Это очень вкусное пресное тесто, с ним можно колдовать, как хочешь. Штрудель я готовлю только по праздникам – и то, когда меня попросят.

– Поделитесь рецептом?

– Кроме теста нам понадобятся грецкие орехи, сливочное масло, сахар и вишня. Берем первый лист, обильно смазываем его сливочным маслом, присыпаем сахаром и крошкой грецкого ореха. Сверху кладем следующий, и так до последнего листа. В самом конце, на последний лист, мы кладем вишню. Так как во время запекания она может потечь, я использую одну хитрость: посыпаю хлебной крошкой, которая впитывает в себя всю лишнюю влагу. В итоге вишневый сок остается внутри пирога. Затем скатываем в рулет, закрываем края, сверху ножом делаем маленькие надрезы и делаем корочку из сахарной пудры. Ставим в духовку. И когда штрудель будет готов, подаем его обязательно со сливочным мороженым. Это невероятно вкусно, и все на тебя смотрят как на создателя и творца чуда! (*Смеется.*)

Елена СОКОЛОВА

Подробности

«Покорила меня индийская еда»

– Анна, расскажите, пожалуйста, о своих кулинарных впечатлениях от других стран.

– Я люблю путешествовать и пробовать новое и считаю себя большим фанатом гастропутешествий. В Италии я обошла, наверное, все пиццерии и перепробовала тысячу разных пицц. Но покорила меня индийская еда: она очень острая, но невероятно вкусная! Нужно сказать, что в Индии очень большие проблемы с гигиеной: к тебе может подойти официант и начать в твоей тарелке что-то трогать, поправлять… Но это можно только принять... (*Смеется.*)

Дословно

«Диет мы особо не соблюдаем»

– На какое время дня приходится ваш главный приём пищи?

– Зависит от ситуации. Сейчас я нахожусь на съемках в Москве, здесь самый главный прием пищи – завтрак, потому что дальше весь день идут репетиции и съемки, становится не до еды. Дома стараюсь сделать так, чтобы завтрак был основным приемом пищи. Но самый вкусный – ужин! Ребенок уже ложится спать, можно заказать доставку пиццы и вкусно поесть... Диет мы не особо придерживаемся – я считаю, что психологическое здоровье важнее. Мама должна быть довольной, а для этого она должна кушать вкусно и то, что хочет. Конечно, всякие чипсы и газировки лучше убрать, но сильно себя ограничивать тоже нельзя, особенно в наше сложное время. (*Смеется.*)

Фото из личного архива Анны Деконской

Спецвыпуск журнала «ДОМАШНИЙ ПОВАР»

СЕРИЯ ЖУРНАЛОВ – НОВОГОДНЯЯ ГИРЛЯНДА НА ЁЛКУ ИЗ 16 ПАРНЫХ ФЛАЖКОВ!

При помощи родителей ребенок своими руками может создать новогоднее украшение. Изготовление гирлянды превратится в приятное и радостное занятие как для ребенка, так и для взрослого.

НАШИ ГИРЛЯНДЫ СТАНУТ ПРЕКРАСНЫМИ И НЕОБЫЧНЫМИ УКРАШЕНИЯМИ И СОЗДАДУТ АТМОСФЕРУ НАСТОЯЩЕГО ПРАЗДНИКА В КАЖДОМ ДОМЕ!

Подробная схема для изготовления гирлянды находится на последней странице каждого журнала

12+ РЕКЛАМА

УЖЕ В ПРОДАЖЕ! СПРАШИВАЙТЕ В КИОСКАХ, СУПЕРМАРКЕТАХ И ПОЧТОВЫХ ОТДЕЛЕНИЯХ

Вросший ноготь – проблема, которую можно не допустить

Вросший ноготь – проблема, с которой знакомы и женщины, и мужчины.

Мало того – по наблюдениям специалистов, мужчины чаще обращаются для лечения вросшего ногтя. И, как правило, это ногти на больших пальцах ног.
Наш сегодняшний материал о том, почему врастает ноготь, как это исправить и как этого избежать.

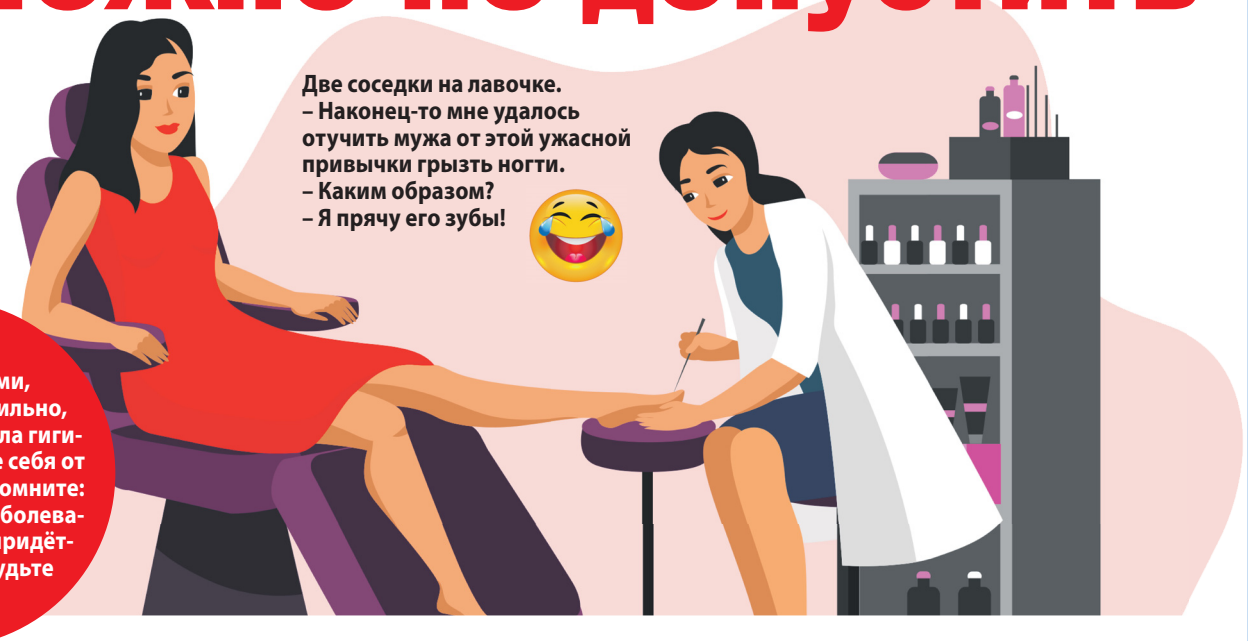

Следите за своими ногтями, стригите их правильно, соблюдайте правила гигиены, и вы избавите себя от многих проблем. Помните: чем запущеннее заболевание, тем дольше придётся его лечить. Будьте здоровы!

Почему врастает ноготь

Вросший ноготь настолько серьезная проблема, что имеет даже свое название: онихокриптоз. Так называется врастание ногтевой пластины в кожу, в край так называемого ногтевого валика. Жесткая ногтевая пластина, отрастая, врезается в кожу и травмирует ее, результатом чего становится воспаление, провоцирующее сильную боль, появляются отеки, покраснение и другие неприятные явления.

Возможных причин для врастания ногтя несколько:

- врожденная предрасположенность;
- неправильный уход за ногтями (или отсутствие ухода);
- постоянное ношение неудобной (тесной) обуви;
- плоскостопие;
- грибковые заболевания ногтей;
- травма;
- диабет.

Лечение вросшего ногтя

Скажем сразу: не лечить врастающий ноготь не получится – «само» не пройдет. Мало того, без лечения очень скоро станет только хуже. Поэтому, как только вы заметили, что с ногтем что-то не так, лучше как можно скорее обратиться к специалисту, и чем раньше вы к нему обратитесь, тем быстрее и эффективнее будет лечение.

На начальной стадии справиться с вросшим ногтем поможет мастер маникюра и педикюра, в запущенных случаях не обойтись без специалиста по заболеваниям стопы – врача-подолога. Самыми серьезными и опасными случаями занимается хирург, который удаляет вросший ноготь целиком, но лучше все-таки до этого не доводить.

Тампоны, скобы и пластины

Сегодня лечение вросшего ногтя может производиться несколькими способами, выбор которых зависит от запущенности заболевания и индивидуальных особенностей пациента. Окончательное решение о выборе способа лечения принимает врач.

Это может быть тампонирование, когда между ногтевой пластиной и кожей размещается тампон из специального материала, не дающий соприкасаться ногтю с кожей.

Это может быть титановая нить или пластина, напоминающие брекеты для зубов, которые прикрепляются на ноготь сверху. По мере роста ногтя, нить или пластина приподнимают его края. Приподнятый край ногтя не соприкасается с кожей и не врастает. Носить такую конструкцию на ногтях нужно столько, сколько существует угроза врастания, и решает это только врач.

Кстати

5 полезных правил

Как и в случае практически любого заболевания, врастания ногтя гораздо лучше не допустить, чем потом долго (и очень болезненно) лечить. Тем более что меры профилактики онихокриптоза достаточно просты.

1 Необходимо следить за состоянием ногтей. Особенно важно правильно их стричь и не забывать пользоваться пилкой для ногтей. Самое простое и эффективное в данном случае – регулярно делать маникюр и педикюр у хорошего специалиста.

2 Старайтесь не носить неудобную, тесную обувь. Если это все же по каким-то причинам необходимо, носите такую обувь не более четырех часов.

3 Чаще ходите босиком. Отдых от обуви и носков, свежий воздух так же необходимы вашим ступням, как и вам самим.

4 Если у вас плоскостопие, обратитесь к врачу-ортопеду. Врач даст вам полные рекомендации по выбору подходящей обуви и, возможно, посоветует ортопедические стельки.

5 Своевременно лечите грибковые заболевания.

Светлана ИВАНОВА. Редакция благодарит Оксану Орлик за помощь в подготовке материала

Сделайте свой секс лучшим!

«Я уже не молод. А в этом году из-за постоянных стрессов проблемы в постели стали все чаще. Химию переношу тяжело. Поэтому давно ищу что-то натуральное и эффективное. Типа: выпил и вперед. Подскажите, что можно попробовать?»

Алексей, 54 года

Большинство мужчин неудачи в сексе считают досадной случайностью. Но это не так! И если не бить тревогу, то это может привести не только к серьезным проблемам с потенцией, но и стать причиной разлада в отношениях с любимым человеком. Максимально усилить природный потенциал мужчины и вернуть угасающее желание можно и нужно, ведь сексуальная активность – это залог успеха, здоровья и долголетия! **Специально для решения проблем с потенцией и был создан натуральный абсолютно неповторимый продукт Дар Гималаев.** Он позволит мужчине в любом возрасте вести активную половую жизнь без страха и побочных эффектов. Дар Гималаев способствует увеличению полового влечения, а также уверенной и продолжительной интимной близости без срывов.

Комплекс из 5-ти растительных компонентов с Гималайских гор направлен на стойкое и длительное возбуждение на протяжении всей близости и повторные интимные контакты. Результат можно почувствовать практически сразу! Дар Гималаев – это именно тот ресурс, с которым мужчина может получать удовольствие и новые эмоции в любом возрасте, не опасаясь осечек и разочарования. Звоните и забудьте о проблемах с потенцией на годы вперед!

Звоните и узнайте, где купить!
Все звонки бесплатны и анонимны!
8 (800) 100-55-60
Код Вашего подарка «ТИБЕТ»

1 упаковка БЕСПЛАТНО* при покупке в течение 7 дней

*Акция действует с 01.10.2021 по 31.03.2022 г. при покупке 2-х шт. и более. Количество подарков ограничено. Не является офертой. ООО «Национальный центр здоровья», БАД, СГР №RU.77.99.88.003.Е.004493.10.18 от 11.10.2018 г. Информацию об организаторе акции, правилах ее проведения, сроках, месте и порядке получения подарков уточняйте по тел.: 8 (800) 100-55-60. HIMALAYA'S GIFT – Дар Гималаев. РЕКЛАМА.

НЕ ЯВЛЯЕТСЯ ЛЕКАРСТВЕННЫМ СРЕДСТВОМ

ПЕРВЫЙ

21.30 «ПРЕМЬЕРА ГОДА: «ВЕРТИНСКИЙ». (16+)

05.00 Телеканал «Доброе утро»
09.00 Новости
09.25 Телеканал «Доброе утро»
09.50 Жить здорово! (16+)
10.55 Модный приговор. (6+)
12.00 Новости (с субтитрами)
12.15 Время покажет. (16+)
15.00 Новости (с субтитрами)
15.15 Давай поженимся! (16+)
16.00 Мужское / Женское. (16+)
17.00 «Время покажет» с Артемом Шейниным. (16+)
18.00 Вечерние новости (с субтитрами)
18.40 На самом деле. (16+)
19.45 Пусть говорят. (16+)
21.00 Время
21.30 **«ПРЕМЬЕРА ГОДА: «ВЕРТИНСКИЙ».** (16+)
22.40 Премьера сезона. «Док-ток». (16+)
23.35 Вечерний Ургант. (16+)
00.00 Познер. (16+)
01.05 Время покажет. (16+)
03.00 Новости
03.05 Время покажет. (16+)

РОССИЯ

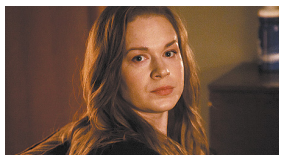

21.20 «КЛЮЧ ОТ ВСЕХ ДВЕРЕЙ». (12+)

05.00 Утро России
09.00 Вести. Местное время
09.30 Утро России
09.55 О самом главном. (12+)
11.00 Вести
11.30 Судьба человека с Борисом Корчевниковым. (12+)
12.40 «60 минут». (12+)
14.00 17.00 20.00 Вести
14.30 Вести. Местное время
14.55 **«КУЛАГИНЫ».** (16+)
Три года назад на парковке был обнаружен труп молодого человека Скворцова, а рядом - машина со смятым бампером, принадлежавшая бизнесмену Маслову. По первоначальной версии следствия бизнесмен совершил наезд, а жертву перенёс в укромное место
17.15 Андрей Малахов. Прямой эфир. (16+)
18.40 «60 минут». (12+)
21.05 Вести. Местное время
21.20 **«КЛЮЧ ОТ ВСЕХ ДВЕРЕЙ».** (12+)
23.35 Вечер с Владимиром Соловьёвым. (12+)
02.20 **«В ЗОНЕ РИСКА».** (16+)
04.00 **«ЛИЧНОЕ ДЕЛО».** (16+)

5-Й КАНАЛ

05.30 «ОХОТА НА ВЕРВОЛЬФА». (16+)

05.00 «Известия». (16+)
05.30 **«ОХОТА НА ВЕРВОЛЬФА».** (16+)
Руководству разведки становится известно о появлении на оккупированной территории фашистского командного пункта «Вервольф». Именно сюда, под Винницу, будет перенесена главная восточная ставка самого Гитлера...
09.00 «Известия». (16+)
09.25 **«МОРСКИЕ ДЬЯВОЛЫ-2».** (16+)
13.00 «Известия». (16+)
13.25 **«МОРСКИЕ ДЬЯВОЛЫ-2».** (16+)
17.30 «Известия». (16+)
17.45 **«УСЛОВНЫЙ МЕНТ-3».** (16+)
19.25 **00.45 «СЛЕД».** (16+)
23.10 **«ВЕЛИКОЛЕПНАЯ ПЯТЁРКА-4».** (16+)
00.00 «Известия. Итоговый выпуск». (16+)
00.30 «Чудо света. Связь времен». (0+)
01.35 **«ПРОКУРОРСКАЯ ПРОВЕРКА».** (16+)
03.25 «Известия». (16+)
03.35 **«ДЕТЕКТИВЫ».** (16+)

НТВ

08.25 «МОРСКИЕ ДЬЯВОЛЫ: СЕВЕРНЫЕ РУБЕЖИ». (16+)

04.55 **«МУХТАР: НОВЫЙ СЛЕД».** (16+)
06.30 Утро. Самое лучшее. (16+)
08.00 Сегодня
08.25 **«МОРСКИЕ ДЬЯВОЛЫ: СЕВЕРНЫЕ РУБЕЖИ».** (16+)
10.00 Сегодня
10.25 **«МОРСКИЕ ДЬЯВОЛЫ: СЕВЕРНЫЕ РУБЕЖИ».** (16+)
13.00 Сегодня
13.25 Чрезвычайное происшествие
14.00 Место встречи
16.00 Сегодня
16.20 Сегодня в Санкт-Петербурге
16.45 За гранью. (16+)
17.50 ДНК. (16+)
19.00 Сегодня
19.30 Сегодня в Санкт-Петербурге
20.00 **«ГОРЯЧАЯ ТОЧКА».** (16+)
23.15 Сегодня
23.35 Основано на реальных событиях. (16+)
01.25 Их нравы. (0+)
01.45 **«ЮРИСТЫ».** (16+)

РОССИЯ К Культура

08.20 «АКАДЕМИК ИВАН ПАВЛОВ»

07.30 10.00 15.00 19.30 23.40 Новости культуры
07.35 «Возрождение дирижабля»
08.20 **«АКАДЕМИК ИВАН ПАВЛОВ»**
10.15 «Наблюдатель»
11.10 00.00 XX век
12.20 «Настоящее - прошедшее»
12.50 Линия жизни
13.45 «Великие мифы»
14.10 «Монологи кинорежиссера»
15.05 Новости. Подробно. АРТ
15.20 «Агора»
16.25 «Александр Невский»
17.20 02.00 Сергей Доренский и ученики
18.05 «Величайшие изобретения человечества»
19.00 «Майя Тупикова»
19.45 Главная роль
20.05 «Спокойной ночи, малыши!»
20.20 «Добро пожаловать, или Посторонним вход воспрещён»
21.00 «Щелкунчик». Прямая трансляция из КЗЧ
23.10 «Муза мести и печали»

СТС

07.55 «СВАДЬБА ЛУЧШЕГО ДРУГА». (12+)

06.00 Ералаш. (0+)
06.10 «Босс-молокосос. Снова в деле». (6+)
07.00 «Том и Джерри». (0+)
07.55 **«СВАДЬБА ЛУЧШЕГО ДРУГА».** (12+)
10.05 **«СЕНЯ-ФЕДЯ».** (16+)
19.45 Премьера! Русский ниндзя. (16+)
22.05 Премьера! Суперлига. (16+)
23.50 Купите это немедленно! (16+)
00.50 Премьера! «Кино в деталях» с Фёдором Бондарчуком. (18+)
01.50 **«ТУПОЙ И ЕЩЁ ТУПЕЕ ТУПОГО: КОГДА ГАРРИ ВСТРЕТИЛ ЛЛОЙДА».** (16+)
Два будущих лучших друга, Гарри и Ллойд, впервые встретились, столкнувшись лбами посреди улицы. А в это время директор школы и буфетчица школьной столовой задумали провернуть аферу - создать класс для умственно отсталых и получить благотворительную премию в сто тысяч долларов...
03.10 «6 кадров». (16+)

ТВЦ

06.00 «Настроение»
08.10 **«ДОБРОВОЛЬЦЫ».** (0+)
10.10 «Леонид Быков. Последний дубль». (12+)
10.55 Городское собрание. (12+)
11.30 14.30 17.50 22.00 События
11.50 **«КОЛОМБО».** (12+)
13.40 05.20 «Мой герой». (12+)
14.55 Город новостей
15.10 **02.55 «ЖЕНСКАЯ ВЕРСИЯ: ЛОВЦЫ ДУШ».** (12+)
17.10 **18.15 «НЕКРАСИВАЯ ПОДРУЖКА».** (12+)
22.35 Специальный репортаж. (16+)
23.05 «Знак качества». (16+)
00.00 События. 25-й час
00.35 04.25 Петровка, 38. (16+)
00.55 «Ворошилов против Тухачевского. Маршал на заклание». (12+)
01.35 «Звёздный суд». (16+)
02.15 «Зачем Сталин создал Израиль». (12+)
04.40 «Документальный фильм». (12+)

ЗВЕЗДА

05.20 «Диверсанты». (16+)
07.00 «Сегодня утром». (12+)
09.00 Новости дня. (16+)
09.20 **«ШУМНЫЙ ДЕНЬ».** (12+)
11.20 «Открытый эфир». (12+)
13.00 Новости дня. (16+)
13.25 **«БЕЛЫЕ ВОЛКИ».** (16+)
14.00 Военные новости. (16+)
14.05 **«БЕЛЫЕ ВОЛКИ».** (16+)
18.00 Новости дня. (16+)
18.30 «Специальный репортаж». (16+)
18.50 «Наука и война». (16+)
19.40 «Скрытые угрозы» с Николаем Чиндяйкиным. (16+)
20.25 «Загадки века» с Сергеем Медведевым. (12+)
21.15 Новости дня. (16+)
21.25 «Открытый эфир». (12+)
23.05 «Между тем» с Наталией Метлиной. (12+)
23.40 **«ВОЕННО-ПОЛЕВОЙ РОМАН».** (16+)
01.30 **«ШУМНЫЙ ДЕНЬ».** (12+)
03.05 «Раздвигая льды». (12+)
03.35 **«БЕЛЫЕ ВОЛКИ».** (16+)

ОТР

06.00 17.00 «Будущее сегодня». (16+)
06.25 17.30 «В поисках утраченного искусства». (16+)
06.55 15.15 00.45 «Среда обитания». (12+)
07.15 15.35 «Календарь». (12+)
08.00 ОТРажение-1. Информационная программа
10.00 13.00 15.00 19.00 Новости
10.10 **«КОРОЛЬ ГОВОРИТ!»** (16+)
12.00 ОТРажение-2. Информационная программа
16.20 22.50 04.50 «Прав!Да?» (12+)
18.00 ОТРажение-3. Информационная программа
21.00 **«КУКА».** (12+)
23.30 «За дело!» (12+)
00.10 «Золотое Кольцо - в поисках настоящей России». (12+)
01.10 ОТРажение-3. Информационная программа. (12+)
03.30 «Потомки». (12+)

РЕН

07.00 «С бодрым утром!» (16+)
08.30 12.30 16.30 19.30 23.00 «Новости». (16+)
09.00 «Засекреченные списки». (16+)
11.00 «Как устроен мир с Тимофеем Баженовым». (16+)
12.00 16.00 19.00 Информационная программа 112. (16+)
13.00 «Загадки человечества с Олегом Шишкиным». (16+)
14.00 «Невероятно интересные истории». (16+)
15.00 «Документальный спецпроект». (16+)
17.00 «Тайны Чапман». (16+)
18.00 «Самые шокирующие гипотезы». (16+)
20.00 **«СКОРОСТЬ».** (16+)
22.15 «Водить по-русски». (16+)
23.25 «Неизвестная история». (16+)
00.30 **«СКОРОСТЬ 2: КОНТРОЛЬ НАД КРУИЗОМ».** (16+)
02.40 **«КОНТРАБАНДА».** (16+)

ТВ-3

06.00 «Мультфильмы». (0+)
09.30 «Слепая». (16+)
11.50 Гадалка. (16+)
14.10 **«УИДЖИ».** (16+)
Полиция считала, что сын Евгения погиб в результате несчастного случая. Но жена Евгения в это не верила. Чтобы узнать, что случилось с сыном на самом деле, Наталья уговорила Евгения снова обратиться к доске Уиджи
14.40 Мистические истории. (16+)
15.45 Гадалка. (16+)
17.25 «Слепая». (16+)
18.30 «Старец». (16+)
19.30 «Слепая». (16+)
20.30 **«СВЕРХЪЕСТЕСТВЕННОЕ».** (16+)
23.00 **«ПОГОНЯ».** (16+)
Обнаружив на сайте по розыску пропавших детей свое фото, юный Нейтан понимает: родители его похитили, правды нет, и, стало быть, надо бежать!
01.15 **«ОСОБЬ-3».** (18+)
03.00 «Колдуны мира». (16+)
04.00 «Городские легенды». (16+)
04.45 «Тайные знаки». (16+)

ДОМАШНИЙ

06.30 «6 кадров». (16+)
06.50 01.00 «Реальная мистика». (16+)
07.50 По делам несовершеннолетних. (16+)
08.55 Давай разведёмся! (16+)
10.00 Тест на отцовство. (16+)
12.15 «Понять. Простить». (16+)
13.20 «Порча». (16+)
13.50 «Знахарка». (16+)
14.25 «Верну любимого». (16+)
15.30 «Порча». (16+)
16.40 «Знахарка». (16+)
17.55 «Понять. Простить». (16+)
19.00 **«НА ТВОЕЙ СТОРОНЕ».** (16+)
23.00 **«ДЫШИ СО МНОЙ: СЧАСТЬЕ ВЗАЙМЫ».** (16+)
02.00 Тест на отцовство. (16+)
03.40 Давай разведёмся! (16+)
04.30 По делам несовершеннолетних. (16+)
05.20 «Из России с любовью». (16+)
06.10 «6 кадров». (16+)

Сериалы Фильмы (0+) рекомендуется детям любого возраста (6+) не рекомендуется детям до 6 лет (12+) не рекомендуется детям до 12 лет (16+) не рекомендуется лицам моложе 16 лет (18+) не рекомендуется лицам моложе 18 лет

В ПРОГРАММЕ ВОЗМОЖНЫ ИЗМЕНЕНИЯ ПО НЕЗАВИСЯЩИМ ОТ РЕДАКЦИИ ПРИЧИНАМ.

Телепрограмма предоставлена компанией ЗАО «Сервис-ТВ». Знаком возрастного ограничения не отмечены телепередачи, транслируемые в эфире без предварительной записи или являющиеся информационной продукцией, имеющей значительную историческую, художественную или иную культурную ценность для общества, или предназначенные для детей, не достигших возраста 6 лет

ТНТ-СПБ

23.00 «КРЕПИСЬ!» (18+)

07.00 «ТНТ. Gold». (16+)
09.00 «Новые танцы». (16+)
11.00 **«САШАТАНЯ».** (16+)
13.00 **«УНИВЕР: НОВАЯ ОБЩАГА».** (16+)
16.00 **«САШАТАНЯ».** (16+)
18.00 **«ОЛЬГА».** (16+)
20.00 **«УНИВЕР: 10 ЛЕТ СПУСТЯ».** (16+)
Премьера! Сериал «Универ» возвращается на ТНТ, но в обновленном формате. Теперь это лирическая комедия с элементами драмы о жизни повзрослевших на десять лет студентов
21.00 «Где логика?» (16+)
22.00 «Stand up». (16+)
23.00 **«КРЕПИСЬ!»** (18+)
01.10 «Такое кино!» (16+)
01.35 «Импровизация». (16+)
03.15 «Comedy Баттл. Последний сезон». (16+)
04.05 «Открытый микрофон». (16+)
06.35 «ТНТ. Best». (16+)

ЧЕ

07.00 «ДАЛЬНОБОЙЩИКИ-2». (12+)

06.00 Улётное видео. (16+)
07.00 **«ДАЛЬНОБОЙЩИКИ-2».** (12+)
Приключения двух друзей, известных по сериалу «Дальнобойщики», продолжаются. Вновь их ждет дальняя дорога, новые встречи и знакомства. Напарники не всегда ладят друг с другом, между ними бывают и ссоры, но всегда их примиряет дорога. Фильм построен на живых диалогах, добром юморе, веселых и серьезных, а подчас и смертельно опасных ситуациях, в которые то и дело попадают Федор и Сашок
09.00 Улётное видео. (16+)
14.00 «+100500». (16+)
17.00 Дизель шоу. (16+)
20.00 Улётное видео. (16+)
23.00 Опасные связи. (18+)
01.00 Улётное видео. (16+)

МАТЧ! ТВ

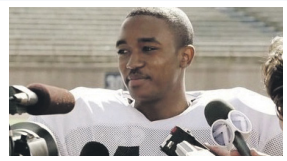

23.40 «В ЛУЧАХ СЛАВЫ». (12+)

07.30 09.00 12.35 15.40 18.25 Новости
07.35 21.50 Все на Матч!
09.05 12.40 Специальный репортаж. (12+)
09.25 Футбол. Тинькофф Российская Премьер-лига. Обзор тура. (0+)
10.25 Зимние виды спорта. Обзор. (0+)
11.35 «Есть тема!»
13.00 Профессиональный бокс. (16+)
14.00 **15.45 «ОПАСНЫЙ БАНГКОК».** (16+)
16.05 **«СЧАСТЛИВОЕ ЧИСЛО СЛЕВИНА».** (16+)
18.30 «Громко»
19.25 Хоккей. «Динамо» (Москва) - ЦСКА. КХЛ. Прямая трансляция
22.40 «Есть тема!» (12+)
23.05 Тотальный футбол. (12+)
23.40 **«В ЛУЧАХ СЛАВЫ».** (12+)
02.00 Баскетбол. «Зенит» - «Енисей». Единая лига ВТБ. (0+)

СПБ

15.20 «НИТИ ЛЮБВИ». (16+)

07.05 11.10 «Азбука петербуржца». (6+)
07.15 09.05 10.05 Большой утренний эфир. (16+)
09.00 10.00 11.00 13.00 15.00 22.00 Новости. (16+)
11.15 «Главный врач». (12+)
12.20 Малые родины. (6+)
13.10 15.15 22.20 Новости спорта. (12+)
13.15 «Бизнес-Петербург». (12+)
13.20 «Культурная эволюция». (16+)
14.30 «Пешком в историю». (12+)
15.20 **20.00 «НИТИ ЛЮБВИ».** (16+)
17.25 «Адаптация». (6+)
18.00 Большой вечерний эфир. (16+)
19.00 «Петербург - город решений». (12+)
22.15 Соль событий. (16+)
22.30 Степень защиты. (16+)
22.40 «Такой футбол». (6+)
23.10 **«ИЩУ ПОПУТЧИКА».** (16+)
01.10 **«КУРЬЕР ИЗ «РАЯ».** (16+)

ЛЕНТВ24

19.30 «РОЗЫСКНИК». (16+)

06.00 «Будим в будни». (6+)
09.00 **«СЕРЕБРЯНЫЙ БОР».** (12+)
11.00 13.00 15.00 17.00 ЛенТВ24 Новости. (6+)
11.10 **«ВСЕГО ОДНА НОЧЬ».** (12+)
12.45 «Наша марка». (12+)
13.10 **«АРОМАТ ШИПОВНИКА».** (16+)
14.45 Писатели России. (12+)
15.10 Актуальный разговор. (6+)
15.30 **05.10 «СВАДЬБЫ И РАЗВОДЫ».** (12+)
16.30 03.50 «Медицина будущего». (12+)
17.10 **«УГРОЗЫСК».** (16+)
18.10 «Без срока давности». (12+)
19.00 20.30 23.30 Акценты. (12+)
19.30 **«РОЗЫСКНИК».** (16+)
21.00 **«ПРИШЕЛЬЦЫ-3: ВЗЯТИЕ БАСТИЛИИ».** (12+)
23.00 «WOW Техника». (12+)
00.00 **«ЯРМАРКА ТЩЕСЛАВИЯ».** (16+)
00.50 **«ПРИМАДОННА».** (16+)

78 КАНАЛ

17.00 КХЛ. «Автомобилист» - СКА. Прямая трансляция. (12+)

07.35 08.10 08.35 09.10 09.35 10.10 10.35 11.10 11.35 «Полезное утро». (12+)
08.00 08.30 09.00 09.30 10.00 10.30 11.00 11.30 12.00 13.00 20.00 21.00 23.00 «Известия 78». (12+)
12.15 23.40 Хочу и буду. (16+)
13.15 05.20 «Внеклассное чтение 78». (12+)
14.00 22.00 «Происшествия». (16+)
14.30 19.30 «Сделано в СССР». (12+)
15.00 «Середина дня». (12+)
16.00 16.40 «Прогноз погоды». (12+)
16.05 00.25 «Народный контроль». (12+)
16.45 19.20 «Болеем за наших!» (12+)
17.00 КХЛ. «Автомобилист» (Екатеринбург) - СКА (СПб). Прямая трансляция. (12+)
20.10 01.00 «Открытая студия». (12+)
21.10 22.15 01.40 «Итоги дня». (16+)

Судоку

Заполните пустые клетки цифрами от 1 до 9 так, чтобы в каждом столбце, каждой строке и каждом блоке 3x3 цифры не повторялись. Для примера приводим одно задание и его решение.

		7	3	9	8	4		
	3						8	
4			7		1			2
6		3		1		8		4
9			2		6			3
8		2		3		5		6
7			8		3			9
	8						7	
		4	5	7	9	6		

2	6	7	3	9	8	4	5	1
5	3	1	6	4	2	9	8	7
4	9	8	7	5	1	3	6	2
6	7	3	9	1	5	8	2	4
9	4	5	2	8	6	7	1	3
8	1	2	4	3	7	5	9	6
7	5	6	8	2	3	1	4	9
3	8	9	1	6	4	2	7	5
1	2	4	5	7	9	6	3	8

1	8	6	9	4	3	7	5	2
7	4	3	1	5	2	6	9	8
9	5	2	8	7	6	3	1	4
6	2	4	3	8	9	1	7	5
3	1	5	7	6	4	2	8	9
8	7	9	2	1	5	4	6	3
5	3	7	6	2	8	9	4	1
4	9	1	5	3	7	8	2	6
2	6	8	4	9	1	5	3	7

5	6	3	1	2	7	9	8	4
9	7	1	6	4	8	5	3	2
8	4	2	9	3	5	7	1	6
1	2	5	4	9	3	6	7	8
3	9	4	7	8	6	2	5	1
6	8	7	5	1	2	3	4	9
7	1	6	8	5	9	4	2	3
2	5	8	3	6	4	1	9	7
4	3	9	2	7	1	8	6	5

7	8	9	1	2	6	4	3	5
3	1	4	7	9	5	6	8	2
2	5	6	4	8	3	9	1	7
9	4	1	6	7	8	5	2	3
5	2	8	9	3	1	7	6	4
6	7	3	2	5	4	8	9	1
1	6	5	3	4	9	2	7	8
4	9	7	8	1	2	3	5	6
8	3	2	5	6	7	1	4	9

1 ★★★★☆

1	8				3			2
					2	6	9	
9	5	2		7	6	3		
6		4						5
		5		6		2		
8						4		3
		7	6	2		9	4	1
	9	1	5					
2			4				3	7

2 ★★★★☆

5		3	1				8	
	7						3	2
8			9	3	5			6
			4			6	7	8
				8				
6	8	7			2			
7			8	5	9			3
2	5						9	
	3				1	8		5

3 ★★★★☆

		9	1			4		5
3	1		7	9				2
2		6						7
	4		6	7			2	3
	2	8				7	6	
6	7			5	4		9	
1						2		8
4				1	2		5	6
8		2			7	1		

ГОРОДСКАЯ РИТУАЛЬНАЯ СЛУЖБА

КРУГЛОСУТОЧНАЯ СПРАВОЧНАЯ
24/7
+7 (812) 209 03 00

городскойритуал.рф

В Санкт-Петербурге начала работать круглосуточная справочная служба. Задачей данного сервиса является оказание квалифицированной помощи родственникам, столкнувшимся с утратой близкого человека.

ПРЕИМУЩЕСТВА
ГОРОДСКОЙ РИТУАЛЬНОЙ СЛУЖБЫ

- Круглосуточная консультация по всем вопросам организации похорон, в том числе с диагнозом COVID-19.
- Содействие в получении льгот на погребение.
- Бесплатный выезд сотрудника (до 30 мин.)*
- Помощь в сборе документов и сопровождение.
- Фиксированные цены на товары и услуги.

Внимание: в Городской Ритуальной Службе услуга перевозки тела в морг **бесплатная***

* при заказе услуг на территории г. Санкт-Петербург и прилегающим к нему районам в радиусе 10 км

РАЗМЕР ПОСОБИЯ НА ПОГРЕБЕНИЕ
ДЛЯ ГРАЖДАН, ЗАРЕГИСТРИРОВАННЫХ НА ТЕРРИТОРИИ САНКТ-ПЕТЕРБУРГА И ЛЕНИНГРАДСКОЙ ОБЛАСТИ

Работающие и безработные
6 424,98 ₽ социальное пособие

Малоимущие
12 353 ₽ при захоронении | **9 945 ₽** при кремации

Участники ВОВ, Военные пенсионеры, Ветераны военной службы и боевых действий

Погребение
до 28 178 ₽ возмещение затрат на погребение **либо** в размере **трехмесячной пенсии,** получаемой пенсионером ко дню смерти **либо 6 424,98 ₽** социальное пособие

Надгробие
до 38 002 ₽ на надгробие (для участников ВОВ, не проходивших службу в действующей армии, **до 30 446 ₽**)

Общество с ограниченной ответственностью «Городская Ритуальная Служба», г. Санкт-Петербург, ОГРН 1197847252107, ИНН 7811742768 | Реклама 18+

КИНО И СЕРИАЛЫ

МОСФИЛЬМ. ЗОЛОТАЯ КОЛЛЕКЦИЯ

06.35 «СТАЛКЕР». (12+)
09.35 «ПЕС БАРБОС И НЕОБЫЧНЫЙ КРОСС». (12+)
09.45 «НЕЙЛОН 100%». (12+)
11.15 «СТАРИКИ-РАЗБОЙНИКИ». (12+)
12.55 «Я ШАГАЮ ПО МОСКВЕ». (12+)
14.20 «НЕИСПРАВИМЫЙ ЛГУН». (12+)
15.45 «ПЕНА». (12+)
17.15 «ТАЙНЫ СЛЕДСТВИЯ-9». (16+)
18.50 «БЕЛОЕ СОЛНЦЕ ПУСТЫНИ». (16+)
20.20 «МОСКВА СЛЕЗАМ НЕ ВЕРИТ». (12+)
23.00 «ОПАСНО ДЛЯ ЖИЗНИ!» (12+)
00.40 «ЗИГЗАГ УДАЧИ». (12+)
02.05 «ГДЕ НАХОДИТСЯ НОФЕЛЕТ?» (12+)

TV1000

05.50, 06.30 «ЭЛЕМЕНТАРНО». (16+)
07.35 «ДЖЕК - ПОКОРИТЕЛЬ ВЕЛИКАНОВ». (12+)
09.50 «ГОЛАЯ ПРАВДА». (16+)
11.35 «ОДНОКЛАССНИКИ». (16+)
13.25 «ОДНОКЛАССНИКИ-2». (16+)
15.10 «ПРИТВОРИСЬ МОЕЙ ЖЕНОЙ». (16+)
17.20, 18.05 «ЭЛЕМЕНТАРНО». (16+)
19.00 «ОТЧАЯННЫЙ». (16+)
США, 1995 г.
20.55 «ОДНАЖДЫ В МЕКСИКЕ». (16+)
22.40 «ПОЕЗД НА ЮМУ». (16+)
00.55 «ВИНОВАТЫ ЗВЁЗДЫ». (12+)
03.00 «ВЕРЮ В ЛЮБОВЬ». (12+)

TV1000 РУССКОЕ КИНО

06.15 «СМЕРТЕЛЬНЫЕ ИЛЛЮЗИИ». (12+)
08.10 «НОЧНЫЕ СТРАЖИ». (12+)
10.00 «ЗА ГРАНЬЮ РЕАЛЬНОСТИ». (12+)
12.00 «КРОВАВАЯ ЛЕДИ БАТОРИ». (16+)
13.55 «БЛАГОСЛОВИТЕ ЖЕНЩИНУ». (12+)
16.10, 17.00, 18.00, 18.50 «ЗА ЧАС ДО РАССВЕТА». (16+)
19.40 «ТОТ ЕЩЁ..!» (12+)
21.15 «БИЛЕТ НА VEGAS». (16+)
22.50 «ВОЖДЬ РАЗНОКОЖИХ». (16+)
00.35 «ЗЕМЛЕТРЯСЕНИЕ». (12+)
02.15 «ЭКИПАЖ». (6+)
04.30 «СМЕРТЕЛЬНЫЕ ИЛЛЮЗИИ». (12+)

ДОМ КИНО

05.00 «Ералаш». (6+)
05.35 «Иван Царевич и Серый Волк-2». Мультфильм. (6+)
06.45 «Иван Царевич и Серый Волк-3». Мультфильм. (6+)
08.10 «Иван Царевич и Серый Волк-4». Мультфильм. (6+)
09.50 «СВАТЫ». (16+)
14.40 «ЁЛКИ». (12+)
Россия, 2010 г. В ролях: Павел Меленчук, Сергей Друзьяк, Кристина Асмус
16.15 «ЁЛКИ-2». (12+)
Россия, 2011 г. В ролях: Сергей Светлаков, Иван Ургант, Вера Брежнева
18.10 «СВАТЫ». (16+)
01.00 «НОВОГОДНИЙ ПЕРЕПОЛОХ». (16+)
02.20 «СИРОТА КАЗАНСКАЯ». (12+)
03.40 «Ералаш». (6+)

ИЛЛЮЗИОН+

01.25 «ОНА». (16+)
03.20 «ПОСЛЕ СВАДЬБЫ». (16+)
05.05 «ЭТИМ УТРОМ В НЬЮ-ЙОРКЕ». (16+)
06.35 «ЗАРАЖЕННАЯ». (16+)
08.05 «НАПРОЛОМ». (16+)
09.35 «ОТКРЫТАЯ ДОРОГА НАЗАД». (16+)
10.55 «ОТКРЫТОЕ МОРЕ: НОВЫЕ ЖЕРТВЫ». (16+)
12.20 «ЛОВУШКА». (16+)
13.45 «КРОЛИЧЬЯ НОРА». (16+)
15.05 «ДЕТЕКТИВ ДИ И ТАЙНА ПРИЗРАЧНОГО ПЛАМЕНИ». (16+)
17.05 «ПРОПОВЕДНИК С ПУЛЕМЕТОМ». (16+)
19.10 «ШАЛЬНАЯ КАРТА». (16+)
20.30 «НЕУЛОВИМЫЕ». (16+)
21.55 «ЧТЕЦ». (16+)
23.50 «ЭТИМ УТРОМ В НЬЮ-ЙОРКЕ». (16+)

РУССКИЙ ИЛЛЮЗИОН

06.10 «КОРПОРАТИВ». (16+)
07.40 «НЯНЬКИ». (16+)
09.25 «БЕЛЫЕ НОЧИ». (16+)
11.10 «ДОМОВОЙ». (6+)
13.00 «ЛОВИ МОМЕНТ». (16+)
14.25 «КИСЛОРОД». (16+)
15.50 «ОДНОКЛАССНИЦЫ: НОВЫЙ ПОВОРОТ». (16+)
17.10 «ЧЕМПИОНЫ». (6+)
Драма, спорт, Россия, 2014 г.
19.00 «ЧЕМПИОНЫ: БЫСТРЕЕ. ВЫШЕ. СИЛЬНЕЕ». (12+)
20.55 «КОРПОРАТИВ». (16+)
Комедия, Россия, 2014 г.
22.35 «ПОРТ». (16+)
00.15 «ЖЕНЩИНЫ ПРОТИВ МУЖЧИН». (18+)
Комедия, Россия, 2015 г.
01.45 «ПРО ЖЕНУ, МЕЧТУ И ЕЩЕ ОДНУ. . .» (12+)
03.15 «ДОМОВОЙ». (6+)
04.50 «БЕЛЫЕ НОЧИ». (16+)

КИНОКОМЕДИЯ

01.15 «ЧЕГО ХОЧЕТ ДЖУЛЬЕТТА». (16+)
03.45 «ПРЕКРАСНАЯ ЭПОХА». (18+)
05.50 «ОСТИН ПАУЭРС: ЧЕЛОВЕК-ЗАГАДКА МЕЖДУНАРОДНОГО МАСШТАБА». (16+)
07.25 «МОДНАЯ ШТУЧКА». (12+)
09.25 «СЕКС ПО ДРУЖБЕ». (16+)
11.25 «ВАСАБИ». (16+)
13.10 «1+1». (16+)
15.15 «МАРЛИ И Я». (12+)
17.30 «ОПАСНЫЙ БИЗНЕС». (18+)
19.30 «ПОЕЗДКА В АМЕРИКУ». (18+)
21.40 «ДРУЖИТЬ ПО-РУССКИ!» (18+)
Комедия, Франция, 2019 г.
23.30 «ПИКСЕЛИ». (12+)

РОДНОЕ КИНО

00.10 «ПЕЧКИ-ЛАВОЧКИ». (6+)
02.05 «ЛЮБОВЬ С ПРИВИЛЕГИЯМИ». (16+)
04.55 «ИНСПЕКТОР ГАИ». (16+)
06.25 «БУМЕР: ФИЛЬМ ВТОРОЙ». (16+)
08.35 «ВООРУЖЁН И ОЧЕНЬ ОПАСЕН». (12+)
10.25 «ГРУЗ БЕЗ МАРКИРОВКИ». (12+)
12.15, 13.35 «МАЛЕНЬКАЯ ВЕРА». (18+)
14.45 «ВЫСОКИЙ БЛОНДИН В ЧЕРНОМ БОТИНКЕ». (12+)
16.30, 17.45 «ГОСТЬЯ ИЗ БУДУЩЕГО». (12+)
19.00 «НЕБЕСА ОБЕТОВАННЫЕ». (12+)
21.15 «ГОСПОДИН ОФОРМИТЕЛЬ». (16+)
23.20 «АПАЧИ». (12+)

СУББОТА!

05.00, 04.55 «Маша и Медведь». Мультсериал. (0+)
12.20, 13.05, 14.05 «ДИКИЙ АНГЕЛ» (субтитры). (16+)
14.55, 15.50, 16.40, 17.35 «ДОКТОР ХАУС» (субтитры). (16+)
18.30, 19.05 «ДИКАЯ». (16+)
19.35, 20.30, 21.25, 22.20 «ДОКТОР ХАУС» (субтитры). (16+)
23.15 Суббота! News. (16+)
23.25 «ДОКТОР ХАУС» (субтитры). (16+)
00.20, 01.10, 02.05 Топ-модель по-американски. (16+)
02.45 Пацанки. (16+)
04.10 «ДОКТОР ХАУС». (16+)

ФЕНИКС+КИНО

08.00, 09.00, 16.00, 17.00, 00.00, 01.00 «ТАТЬЯНИН ДЕНЬ». (12+)
10.00, 11.00, 18.00, 19.00, 02.00, 03.00 «ОБРУЧАЛЬНОЕ КОЛЬЦО». (16+)
12.00, 20.00, 04.00 «ДЕВИЧНИК». (16+)
13.00, 21.00, 05.00 «ДВЕ СУДЬБЫ». (16+)
14.00, 22.00, 06.00 «ГОСПОДА-ТОВАРИЩИ». (18+)
15.00, 23.00, 07.00 «АПОСТОЛ». (16+)
Сериал. Боевик, военный фильм, драма, мелодрама, приключения, шпионский фильм, Россия, 2008 г.

CTC LOVE

06.00 «ПАПИНЫ ДОЧКИ». (0+)
Сериал. Комедия, Россия, 2007 г.
Олигарх жаждет мести и поручает Галине Сергеевне и бывшему милиционеру Вове найти автора газетной статьи, из-за которой пострадал его бизнес.
10.10 «ОТЕЛЬ «ЭЛЕОН». (16+)
14.00 «КУХНЯ». (12+)
20.00 «МОЛОДЁЖКА». (16+)
00.10 Даёшь молодёжь! (16+)
03.00 Короли дня. (16+)
03.25 Бесплатный лук. (16+)
Шоу о моде и стиле.
04.15 «Ералаш». (0+)

TV 21 ВЕК

10.00, 18.00, 02.00 «ДЖОКЕР». (12+)
11.05, 19.05, 03.05 «В ФОКУСЕ». (18+)
Драма, комедия, Канада, Бразилия, 2015 г.
12.45, 20.45, 04.45 «ОДИНОКИЙ МУЖЧИНА». (16+)
Драма, мелодрама, США, 2009 г.
14.30, 22.30, 06.30 «ЛИЦА В ТОЛПЕ». (18+)
Триллер, драма, Канада, Франция, 2011 г.
16.15, 00.15, 08.15 «ДЕСЯТИДЮЙМОВЫЙ ГЕРОЙ». (16+)
Драма, комедия, США, 2006 г.

УВЛЕЧЕНИЯ

УСАДЬБА

09.20 Секреты стиля. (12+)
09.50, 23.05 Дачные радости. (12+)
10.20 История усадеб. (12+)
10.50 Ботаника с Павлом Стерховым. (12+)
11.25 Беспокойное хозяйство. (12+)
11.55 Проект мечты. (12+)
12.25 Вершки-корешки. (12+)
12.45 Дачная энциклопедия. (12+)
13.15 Сравнительный анализ. (12+)
13.45 Календарь дачника. (12+)
14.05 Старые дачи. (12+)
14.40 Частный сектор. (12+)
15.15 Мегабанщики. (12+)
15.45 Наш румяный каравай. (12+)
16.05 Дом с нуля. (12+)
16.35 Кухня народов СССР. (12+)
16.55 Огород круглый год. (12+)
17.25 Травовед. (12+)
17.45 Забытые ремесла. (12+)
18.00 Побег из города. (12+)
18.30 Крымские дачи. (12+)
19.05 Идеальный сад. (12+)
19.35 Сад в радость. (12+)
20.10 Преданья старины глубокой. (12+)
20.40 Сам себе дизайнер. (12+)
20.55 Дачные хитрости. (12+)
21.15 Фитоаптека. (12+)
21.45 Умный дом. Новейшие технологии. (12+)
22.15 Сад своими руками. (12+)
22.50 Здоровый сад. (12+)
23.35 Школа дизайна. (12+)

ОХОТА И РЫБАЛКА

09.00 Один день из жизни. (16+)
09.25 Охотник-одиночка. (16+)
10.00 Планета рыбака. (12+)
10.30 Охота и рыбалка в. . . (12+)
11.00 Трофеи. (16+)
11.30, 19.30, 23.35 Рыбалка сегодня XL. (16+)
12.05, 20.00 Охотничьи меридианы. (16+)
12.35 «Радзишевский и К» в поисках рыбацкого счастья. (12+)
13.05 Охота в Беларуси. (16+)
13.35 Первый лед - последний лед. (12+)
13.50 Привет, Малек! (6+)
14.10 Зима. Удочка. Поклевка. (16+)
14.40 Крылатые охотники. (16+)
14.55 Водоёмы Прибалтики. (12+)
15.25 Рыбалка в России. (16+)
15.55 Охотничьи собаки. (16+)
16.30 Технология зимнего клева. (12+)
17.00 Рождение клинка. (16+)
17.30 Стратегия охоты с Сергеем Астаховым. (12+)
18.00 Ледовые тропы рыбалки. (16+)
18.30 Егерский кордон. (16+)
19.00 Рыболовная школа для взрослых. (12+)
20.35 Фишермания. (16+)
21.05 Территория льда. (16+)
21.35 Особенности охоты на Руси. (16+)
22.05 Зимняя рыбалка в Удмуртии. (16+)
22.35 Планета охотника. (16+)
23.05 Охота как она есть. (16+)

ЖИВИ!

00.00, 13.00, 19.00 Фитнес-бикини 2.0. (12+)
00.30, 13.30, 19.30 3D фитнес. (12+)
01.00, 14.00, 20.00 Первоклассный фитнес. (6+)
01.30, 14.30, 20.30 Кроссфит 2.0. (12+)
02.00, 15.00, 21.00 Пилатес изнутри. (6+)
03.00, 16.00 Street Fight. (12+)
03.30, 17.00 Фитнес-мама. (16+)
04.00, 07.00, 10.00 YogaУтро. (6+)
04.30, 07.30, 10.30 Утренний заряд с Димой Брагиным. (12+)
04.45, 07.45, 10.45 Завтраки с Еленой Чазовой. (6+)
05.00, 08.00, 11.00 Йога. Женские практики. (12+)
05.30, 08.30, 11.30 Дыши и худей с Мариной Корпан. (12+)
05.45, 08.45, 11.45 Фитнес с резинками. (12+)
06.00, 09.00, 12.00 «Скульптурное лицо» с Викторией Цепляевой. (12+)
06.30, 09.30, 12.30 Здоровая спина 2.0. (12+)
16.30, 22.30 Шпагат. (12+)
Как для женского организма, так и мужского умение садиться на шпагат является не только красивым элементом, но еще и очень полезным навыком.
17.30, 22.00 Zumba. (12+)
18.00, 23.00 Уроки чувственности. (16+)
18.30, 23.30 YogaВечер. (6+)

ЛЮДИ, СОБЫТИЯ, ИСТОРИЯ

МИР

05.00, 04.50 «БАЛАБОЛ». (16+)
05.55 «БЕРЕГИТЕ МУЖЧИН». (6+)
06.45 Наше кино. История большой любви. (12+)
07.10, 10.20 «БОЛЬШАЯ ПЕРЕМЕНА». (0+)
10.00, 13.00, 16.00, 19.00, 04.00 Новости
10.10 Белорусский стандарт. (12+)
13.20 Дела судебные. Деньги верните! (16+)
14.10, 16.20, 18.05 Дела судебные. Битва за будущее. (16+)
15.05 Дела судебные. Новые истории. (16+)
17.15 Мировое соглашение. (16+)
19.25 Игра в кино. (12+)
20.10 Слабое звено. (12+)
21.05 Назад в будущее. (16+)
21.55 «ВТОРОЕ ЗРЕНИЕ». (12+)
01.00 «ГОРЯЧИЙ СНЕГ». (12+)
02.45 Итоговая программа «Вместе»
03.45 Мир. Мнение. (12+)
04.15 Евразия. Регионы. (12+)
04.25 Специальный репортаж. (12+)
04.35 Культ личности. (12+)
04.45 Мир. Спорт. (12+)

ПОБЕДА

04.40 «Путь к Победе». (16+)
05.40 «ЖИВИ И ПОМНИ». (16+)
07.20 «ЛЕЙТЕНАНТ». (12+)
08.50 «ПЕРЕГОН». (16+)
11.20 «28 ПАНФИЛОВЦЕВ». (12+)
13.10 «ПО ЗАКОНАМ ВОЕННОГО ВРЕМЕНИ». (16+)
16.40 «ПЕТЛЯ НЕСТЕРОВА». (16+)
Сериал. Детектив, Россия, 2015 г. В ролях: Кирилл Запорожский, Карина Разумовская, Оксана Акиньшина, Сергей Горобченко
В начале 1980-х годов в партийной элите СССР обостряется борьба за власть. Болезнь Леонида Брежнева и тотальная коррупция ставят силовые структуры перед необходимостью выбора будущего курса страны. Простые люди оказываются втянуты в беспощадный конфликт двух ведомств - КГБ и МВД.
23.59 «Путь к Победе». (16+)
01.00 «Я ПОДАРЮ ТЕБЕ ПОБЕДУ». (16+)
02.40 «СВИДЕТЕЛИ». (16+)
04.20 «Диверсанты». (16+)

ПЯТНИЦА

05.00 Орел и Решка. Россия. Сахалин. (16+)
05.50 Орел и Решка. Россия. Красноярский край. (16+)
07.30, 08.20, 09.20, 10.10, 11.10, 12.10 «ЗАЧАРОВАННЫЕ» (субтитры). (16+)
13.00, 13.50, 14.30, 15.30 Мир наизнанку. Вьетнам. (16+)
16.10 Мир наизнанку. Боливия. (16+)
Дмитрий Комаров начинает новое путешествие. Ему предстоит отправиться в непростую экспедицию по одной из загадочных стран - Боливии.
17.20, 18.10 Мир наизнанку. Латинская Америка. (16+)
19.00, 20.00 Мир наизнанку. Южная Америка. (16+)
21.00, 22.10 Мир наизнанку. Пакистан (субтитры). (16+)
23.20 Гастротур. Пермь. (16+)
00.20 Большой выпуск. Швеция (субтитры). (16+)
01.30 Пятница News. (16+)
01.50 На ножах. Отели. (16+)
02.50 Пятница News. (16+)
03.10 Орел и Решка. Россия. Санкт-Петербург. (16+)
04.00 Орел и Решка. (16+)

Ю

05.00 Папа попал. (12+)
08.50 «КЛОН». (16+)
11.00, 12.00 Дом-2. Lite. (16+)
12.50 Гости и прочие неприятности. (16+)
14.55 Супермама. (16+)
17.15 Обмен женами. (16+)
Уникальный проект о семейных ценностях, в котором хранительницам семейного домашнего очага предстоит на 7 дней переехать жить в чужую семью, стать жёнами для чужих мужей и мамами для чужих детей.
20.05 «КЛОН». (16+)
22.00 Дом-2. Новая любовь. (16+)
Новые истории, новые эмоции и новые хэппи-энды. Два вечерних выпуска о жизни участников, их романтических свиданиях после заката и обсуждение итогов дня на Лобном месте.
00.05 Я стесняюсь своего тела. (16+)
02.00 «МЫСЛИТЬ КАК ПРЕСТУПНИК» (субтитры). (16+)
03.30 МастерШеф. (16+)

ПОЗНАВАТЕЛЬНЫЕ КАНАЛЫ

365 ДНЕЙ ТВ

00.00 Час истины. (12+)
01.10 Из истории Крыма. (12+)
01.50 Обыкновенная история. (6+)
02.00 «ЧКАЛОВ». (16+)
03.00 Софийский крест. Голубь мира. (12+)
04.00 Историада. (12+)
05.00 Историограф. (12+)
05.50 Обыкновенная история. (6+)
06.00 «ЧКАЛОВ». (16+)
07.00 Семь дней истории. (12+)
07.10 История одной фотографии. (6+)
07.30 Жил-был Дом. (12+)
08.00 «ТАНКИ». (12+)
09.45 Не квартира - музей. (12+)
10.05, 11.05 «ВЕЛИКОЛЕПНЫЕ МЕДИЧИ». (16+)
12.10 «ОХОТА НА ПРИНЦЕССУ». (16+)
13.40 По законам чести. Из истории дуэлей. (12+)
14.00 Обыкновенная история. (6+)
14.10 «ВАМ - ЗАДАНИЕ». (16+)
15.40 Хроники общественного быта. (12+)
16.00 Петергоф - жемчужина России. (6+)
16.30 Историограф. (12+)
17.20 Семь дней истории. (12+)
17.30 Охота на красного зверя. (12+)
18.00 «СТАРОЕ РУЖЬЁ». (16+)
18.55 «ЧКАЛОВ». (16+)
20.00 Великие изобретатели. (12+)
20.30 Не квартира - музей. (12+)
20.45, 21.55 Великие живописцы. (12+)
23.00 Токийский процесс: правосудие с акцентом. (12+)

VIASAT HISTORY

06.00, 06.25 Невероятные изобретения. (12+)
06.50 Генрих VIII: человек, монарх, чудовище. (12+)
07.40 Затерянные пирамиды ацтеков. (12+)
08.35 Запретная история. (12+)
09.25 Титаник: истории из глубины. (12+)
10.15 Наполеон. (12+)
11.20 Древний апокалипсис. (16+)
12.15 Поля сражений. (12+)
13.25 Покинутые места. (12+)
14.25 Затерянные пирамиды ацтеков. (12+)
15.20 Наполеон. (12+)
16.25 Древние суперстроения: Лувр. (12+)
17.25 Боевые корабли. (12+)
18.15 Ганнибал: новые данные. (12+)
19.10 Греческие острова: одиссея с Беттани Хьюджес. (12+)
20.00 Наполеон. (12+)
21.05 Древние суперстроения. (12+)
22.05 Боевые корабли. (12+)
22.55 Ганнибал: новые данные. (12+)
23.45 Запретная история. (12+)
00.35 Покинутые места. (12+)
01.30 Титаник: истории из глубины. (12+)
02.15 Древние суперстроения. (12+)
03.10 Наполеон. (12+)
04.10 Греческие острова: одиссея с Беттани Хьюджес. (12+)
05.00 Очень странные экспонаты. (12+)

NATIONAL GEOGRAPHIC

06.00 Научные глупости. (16+)
06.20, 06.45 Игры разума. (16+)
07.10, 08.00 Панорама 360°: Объект всемирного наследия. (16+)
08.55 2000-е: время, когда мы увидели всё. (16+)
09.50 Ледяная дорога. (16+)
10.40, 11.30 Дикий тунец. (16+)
12.15 «ГОРЯЧАЯ ЗОНА: СИБИРСКАЯ ЯЗВА». (16+)
13.10, 14.00 Авто-SOS. (16+)
14.55 Расследования авиакатастроф. (16+)
15.45 В дикой природе с Беаром Гриллсом. (16+)
16.45 «ГОРЯЧАЯ ЗОНА: СИБИРСКАЯ ЯЗВА». (16+)
17.35 Инстинкт выживания. (16+)
18.25, 18.50 Фабрика еды. (16+)
19.15, 20.05, 02.55 Расследования авиакатастроф. (16+)
21.00, 03.40 Осушить океан: Река Миссисипи. (16+)
21.50 Осушить океан: Тайны Нью-Йорка. (16+)
22.45 Неисследованные глубины. (16+)
23.40 Реальность или фантастика? (16+)
00.35 Настольная книга диктатора. (16+)
01.25, 02.10 Злоключения за границей. (16+)
04.25, 04.50 Зона строительства. (16+)
05.15, 05.40 Безумные изобретатели. (16+)

ANIMAL PLANET

06.00 Звезды и звери. (12+)
06.25, 06.48 Койот Петерсон представляет. (12+)
07.10 На свободу с питбулем. (16+)
08.05 Адская кошка. (12+)
09.00 Стив Бэкшал: заплыв с чудовищами. (12+)
09.55, 10.20, 10.50 Школа горилл. (12+)
11.15, 11.45, 12.10 Удивительный мир животных. (12+)
12.40 Дело мастера боится. (12+)
13.35 Адская кошка. (12+)
14.30 На свободу с питбулем. (16+)
15.25 Франк в Австралии. (12+)
16.20 Дикие реки Африки. (16+)
17.15, 18.10 Неизведанные острова Индонезии. (12+)
19.05 Стив Бэкшал: заплыв с чудовищами. (12+)
20.00 Правосудие Техаса. (16+)
20.55 Доктор Джефф: ветеринар Рокиа Маунтин. (16+)
21.50, 02.12 Дело мастера боится. (12+)
22.45, 05.15 Китовые войны. (16+)
23.40, 04.30 Монстры внутри меня. (16+)
00.35 Кошек не любить нельзя. (12+)
01.24 Стив Бэкшал: заплыв с чудовищами. (12+)
03.00 Зоопарк Ирвинов. (12+)
03.45 На свободу с питбулем. (16+)

DISCOVERY CHANNEL

06.00 Как это сделано? (16+)
06.25 Махинаторы. (12+)
07.20, 07.45 Охотники за складами. (16+)
08.15, 08.40 Как это устроено? (12+)
09.10 Махинаторы. (12+)
10.05 Аляска: семья из леса. (16+)
11.00 Золотая лихорадка: Беринговo море. (16+)
11.55, 12.20, 12.50, 13.15, 13.45, 14.10 Как это устроено: автомобили мечты. (12+)
14.40 Махинаторы. (12+)
15.35 Путешествие в неизвестность с Эдом Стаффордом. (16+)
16.30, 16.55 Кафе, закусочные и забегаловки. (12+)
17.25 Быстрые и громкие. (16+)
18.20, 18.45 Охотники за складами. (16+)
19.15, 19.40 Как это устроено? (12+)
20.10, 21.05 Махинаторы. (12+)
22.00 В погоне за классикой. (12+)
22.55 Гений автодизайна. (12+)
23.50, 00.45, 01.40 Махинаторы. (12+)
02.27 Быстрые и громкие. (16+)
03.14 Махинаторы. (12+)
04.01 В погоне за классикой. (12+)
04.48 Гений автодизайна. (12+)
05.35 Как это сделано? (16+)

TLC

06.00, 06.25 Оденься к свадьбе: Атланта. (12+)
06.50 Оденься к свадьбе: Ланкашир. (12+)
07.42, 08.09 Оденься к свадьбе. (12+)
08.36, 09.03 Охотники за международной недвижимостью. (12+)
09.30, 09.57 Босс на кухне. (12+)
10.24, 11.18 Виза невесты. Виза жениха. Холостяцкая жизнь. (16+)
12.12 Лучшая свадьба в таборе по-американски. (16+)
13.06 Оденься к свадьбе: Дания. (12+)
14.00, 18.30 Большие сестры. (16+)
14.54 Моя полная жизнь. (16+)
15.48 Свекровь-соперница. (16+)
16.42 Лучшая свадьба в таборе по-американски. (16+)
17.36, 04.01 Расследования журнала People: убийство в море. (16+)
19.24 Спасение ветхих зданий: скорая помощь. (12+)
20.18, 20.45 Охотники за крошечными домами. (12+)
21.12, 22.06, 00.47, 01.36 Виза невесты. Виза жениха. Холостяцкая жизнь. (16+)
23.00, 02.25 Леди Гуччи: история Патриции Реджани. (16+)
00.20, 03.37 Измены. (18+)
04.49, 05.12 За что мне такое тело? (16+)
05.35 Оденься к свадьбе. (16+)

В программе возможны изменения по независящим от редакции причинам. Телепрограмма предоставлена компанией ЗАО «Сервис-ТВ».

СПОРТ

МАТЧ! СТРАНА

06.00 Баскетбол. (0+)
07.50, 10.00, 13.00, 16.20 Новости
07.55 Кёрлинг. Олимпийский отборочный турнир. (0+)
10.05 Спортивная неделя. Итоги. (12+)
10.30, 23.00 Мини-футбол. Лига чемпионов. Элитный раунд. (0+)
12.05, 01.30 Где рождаются чемпионы? (12+)
12.35, 01.55 Второе дыхание. Сергей Тетюхин. (12+)
13.05 Гандбол. Чемпионат мира. Женщины. (0+)
14.30 Страна. Live. (12+)
14.45 Жизнь после спорта. Денис Лебедев. (12+)
15.10 Специальный репортаж. (12+)
15.25, 00.35 Неделя КХЛ. (12+)
16.25 Кёрлинг. Олимпийский отборочный турнир. Прямая трансляция
18.30 Парусный спорт. (12+)
19.00 Есть тема! (12+)
19.55 Баскетбол. Единая лига ВТБ. Прямая трансляция
22.00 Громко. (12+)
02.20 Смешанные единоборства. ACA 133. (16+)

EUROSPORT 1

01.30, 10.30, 12.30 Новости. (16+)
01.35, 13.30 Прыжки на лыжах с трамплина. Кубок мира. Висла. Мужчины. (16+)
02.30 Горные лыжи. Кубок мира. Лейк-Луис. Женщины. Супергигант. (16+)
03.30, 04.30, 08.00, 09.00, 09.30 Биатлон. Кубок мира. Эстерсунд. (6+)
05.00, 14.30 Снукер. UK Championship. Финал. (6+)
07.15, 07.45 Лыжное двоеборье. Кубок мира. Лиллехаммер. Женщины. (16+)
10.35 Лёгкая атлетика. Марафон. Валенсия. (6+)
12.35 Прыжки на лыжах с трамплина. Кубок мира. Висла. Команды. (16+)
15.45, 21.45 Снукер. Scottish Open. 1-й раунд. Прямая трансляция. (6+)
20.00 Дзюдо. Большой шлем. Абу-Даби. (16+)
20.30 Горные лыжи. Кубок мира. Бивер-Крик. Мужчины. Супергигант. (16+)
21.15 Снукер. Scottish Open. 1-й раунд. (6+)
21.40 Unlocked. (16+)

МУЗЫКА

МУЗ-ТВ

05.00 Каждое утро. (16+)
08.30, 15.00 PRO-новости. Лучшее. (16+)
09.00 TikTok чарт. (16+)
10.00 10 самых! (16+)
10.30 Прогноз по году. (16+)
11.40 Хит-сториз. Юля Савичева. (16+)
12.00, 13.00 Золотая лихорадка. (16+)
14.00 Русский чарт. (16+)
15.30 DFM - Dance chart. (16+)
16.30 Бритни: 40 лет против Спирсов. (16+)
17.30 10 самых горячих клипов дня. (16+)
18.15 Студия 69. Поменялись хитами. Полина Гагарина \ Матранг. (16+)
18.45, 23.55 PRO-новости. (16+)
19.00 Золотая дюжина. (16+)
20.00 Песня года-2020. (16+)
00.10 Синг Сонг. (16+)
00.40 ТОР 30 - Русский крутяк недели. (16+)
02.30 Караокинг. (16+)

ДЕТСКИЕ КАНАЛЫ

МУЛЬТ

08.15, 13.00, 21.00 «Барбоскины». (0+)
08.35, 13.25, 20.25 «Маша и Медведь». (0+)
09.05 «Волшебная кухня». (0+)
09.25, 17.00 «Простоквашино». (0+)
10.00 «Фиксики. Новенькие». (0+)
10.30, 20.00 «Лунтик и его друзья». (0+)
11.00 «Сказочный патруль». (0+)
11.30, 19.35 «Ми-Ми-Мишки». (0+)
12.00, 16.00 «Время малышей». (0+)
14.00 «Ник-изобретатель». (0+)
14.30 «Смешарики». (0+)
15.00 «Тобот. Детективы Галактики». (6+)
15.25 «Белка и Стрелка. Озорная семейка». (0+)
17.20, 22.00 «Фиксики». (0+)
18.00 «Легенды Спарка». (0+)
18.15 «Роботы-поезда». (0+)
18.30 «Морики Дорики». (0+)
19.00 «Лео и Тиг». (0+)
20.20 «Деревяшки». (0+)
20.55 «Машины сказки». (0+)
21.30 «Фееринки». (0+)
22.30 «Смешарики. Пин-код». (0+)

КАНАЛ DISNEY

05.00, 04.20 Музыка на Канале Disney. (6+)
05.15 «Аладдин» (субтитры). (0+)
05.40 «Легенда о Тарзане» (субтитры). (6+)
06.05 «Тимон и Пумба» (субтитры). (6+)
06.25 «Русалочка» (субтитры). (6+)
06.50 «Чип и Дейл спешат на помощь». (6+)
07.20 «Братец медвежонок». (0+)
09.00 Доброе утро с Микки. (0+)
11.00 «Дог и Пони Суперхвост». (6+)
11.35, 17.35, 21.35 «Леди Баг и Супер-Кот». (6+)
14.35 «Гравити Фолз». (12+)
15.10 После школы. (6+)
15.40 «Рапунцель: Новая история». (6+)
16.40 «Город героев: Новая история». (6+)
19.30 «Вверх». (0+)
23.00 «Звёздные Войны: Сопротивление». (12+)
00.00 «Звёздная принцесса и силы зла». (12+)
02.05 «Семейка Грин в городе». (12+)

КАРУСЕЛЬ

05.00 Ранние пташки. «Лунтик и его друзья», «Пластилинки». (0+)
06.55 «Чик-зарядка». (0+)
07.00 «С добрым утром, малыши!» (0+)
07.35 «Малыши и Медведь». (0+)
07.40 «Суперкрылья. Миссия выполнима». (0+)
08.05 «Волшебная кухня». (0+)
10.15 «Большое шоу Акулёнка». (0+)
10.35 «Истории Сильваниан Фэмилис». (0+)
10.45 «Лабораториум. Маленькие исследователи». (0+)
11.15 «Доктор Панда». (0+)
11.45 «Роботы-поезда». (0+)
12.15 «Тобот. Детективы Галактики. Тайна Свега». (6+)
12.45 «Супер10». (6+)
13.15 «Бен 10». (12+)
13.40 «Монсики». (0+)
14.00 «Навигатор. Новости». (0+)
14.15 «Семья Трефликов». (0+)
14.35 «Енотки». (0+)
15.40 «Зелёный проект». (0+)
16.05 «Барби: Дримтопия». (0+)
16.30 «Кошечки-собачки». (0+)
17.50 «ЛЕГО. Дупло». (0+)
18.00 «Робокар Поли и его друзья». (0+) Робокар Поли научит маленьких зрителей основным правилам безопасности на дорогах и в городской среде.
18.35 «Три кота». (0+)
20.00 «Акулёнок». (0+)
20.05 «Вспыш и чудо-машинки». (0+)
20.30 «Спокойной ночи, малыши!» (0+)
20.45 «Истории Сильваниан Фэмилис». (0+)
20.55 «Маша и Медведь». (0+)
22.00 «Геомека». (6+)
22.30 «Бакуган: Восход геоганов». (6+)
22.50 «Инфинити Надо». (6+)
23.15 «Лекс и Плу. Космические таксисты». (6+)
23.40 «Супер Спин Комбо». (6+)
00.05 «Фьюжн Макс». (6+)
00.25 «Смешарики». (0+)
01.40 «Смешарики. Пинкод». (6+)
03.45 «Зелёный проект». (0+)
03.55 «Машкины страшилки», «Машины сказки», «Машины песенки». (0+)
04.55 «Букварий». (0+)

УНИКУМ

07.00, 08.35 «Летающие звери». (6+)
07.07, 11.05, 12.31, 14.54, 16.37, 20.19 «Домики». (0+)
07.25 «Огонек». (6+)
07.35 «Проделкин в школе». (6+)
07.45 «Умка». (6+)
07.55 «Умка ищет друга». (6+)
08.05 «Федорино горе». (6+)
08.14, 08.56, 09.36, 15.53, 22.35 Мультфильмы. (6+)
09.28, 15.12, 22.51 Мультфильмы. (0+)
09.55, 19.05 «Октонавты». (6+)
10.20, 11.45, 19.30 «Тайна Сухаревой башни». (6+)
10.36, 11.59, 14.30, 16.12, 19.46 «Белка и Стрелка». (0+)
11.26, 12.49, 20.41 «Капитан Кракен и его команда». (0+)
13.05, 21.01 «Макс Стил». (12+)
13.27, 16.55, 18.00, 21.30 Girls Only. (6+)
13.56, 17.25, 18.30, 22.00 Проще простого! (6+)
14.12, 17.42, 18.47, 22.17 Советы Сладкоежкиной. (6+)

О!

05.00 «Пингвинёнок Пороро». (0+)
06.30 О! Музыка! (0+)
07.00 «Три кота». (0+)
09.00 «Доктор Панда». (0+)
10.00 «Фиксики». (0+)
12.00 «Эмми и Гуру». (0+)
14.00 «Смешарики». (0+)
15.50 «Простая арифметика». (0+)
15.55 «Мой музей». (0+)
16.00 «Если бы я был…» (0+)
16.05 «Magic Songs». (0+)
16.10 «История изобретений». (0+) Эта дружная компания зверей каждый день изобретает что-то новенькое!
18.00 «Три кота». (0+)
20.00 «Фиксики». (0+)
22.00 «Зебра в клеточку». (0+)
00.00 «Ответы от кометы». (0+)
00.05 «ТриО!» (0+)
00.20 «Три кота». (0+)
02.20 «Лапы, морды и хвосты». (0+)
02.40 «Фиксики». (0+)
04.40 «Еда на ура!» (0+)

ПРАВОСЛАВНЫЙ КАНАЛ

СПАС

05.00 День Патриарха. (0+)
05.10 «ДВА ФЕДОРА». (0+) СССР, 1958 г. В ролях: Василий Шукшин, Николай Чурсин, Тамара Сёмина
07.00 Утро на СПАСЕ. (0+)
10.00 Божественная литургия. Прямая трансляция. (0+)
12.45, 13.20, 13.55, 14.30 Щит и нимб. (0+)
15.05 «АЛЕКСАНДР НЕВСКИЙ». (6+)
17.20, 17.55 Двенадцать. (12+)
18.25 «ГОРЯЧИЙ СНЕГ». (6+) СССР, 1972 г. В ролях: Георгий Жжёнов, Анатолий Кузнецов, Борис Токарев
20.30 Вечер на СПАСЕ. (0+)
22.45 Александро-Невская Лавра. Новое дыхание. (0+) Свято-Троицкая Александро-Невская Лавра - старейший монастырь Санкт-Петербурга, уникальный комплекс памятников архитектуры XVIII-XIX вв.
00.00 Прямая линия жизни. (16+)
00.55 День Патриарха. (0+)
01.10 Александр Невский. Между Востоком и Западом. (0+)
02.05 Александр Невский - святой защитник Земли Русской. (0+)
02.30 Вечер на СПАСЕ. (0+)
04.35 Мультфильмы на СПАСЕ. (0+)
04.45 Тайны сказок. С Анной Ковальчук. (0+)

Православный календарь

6 декабря
Седмица 25-я по Пятидесятнице. Глас 7. Блгв. вел. кн. Александра Невского, в схиме Алексия.

Свт. Амфилохия, еп. Иконийского. Свт. Григория, еп. Акрагантийского. Свт. Митрофана, в схиме Макария, еп. Воронежского. Сщмч. Сисиния, еп. Кизического. Мч. Феодора Антиохийского. Прп. Колумбана, игумена Люксейского. Прмч. Серафима. Св. Иоанна исп. Сщмч. Елеазара пресвитера и мч. Александра.

Рождественский пост.

« Жизнь плотская и наслаждение в жизни этой большим богатством и властью бывает смертью для души».
Прп. Антоний Великий

ГАРДЕРОБ

С ЧЕМ НОСИТЬ пуловер и джемпер

Джемпер и пуловер давно полюбились и мужчинам, и женщинам и стали неотъемлемой частью любого гардероба. Сегодня мы расскажем, с чем их лучше носить.

Пуловер – разновидность джемпера, различаются они только вырезом горловины: у джемпера он круглый, у пуловера – V-образный. И джемпер и пуловер надеваются через голову, так как не имеют застежек. Также оба не имеют воротника, но имеют, как правило, длинный рукав. Длина обоих вещей может быть до талии, бедер или чуть ниже. Изготавливают и джемпер и пуловер из трикотажа – машинной или ручной вязки. Джемпер и пуловер – предметы универсальные, которые без проблем можно вписать практически в любой образ и стиль. Но самыми «родными» для обоих являются спортивный и кэжуал. Что вовсе не удивительно, ведь джемпер изначально был предметом именно спортивной одежды, о чем прямо говорит его название, происшедшее от английского jump – прыжок. Кстати, пуловер получил свое название от способа надевания – pull over – надевать сверху.

1 Первый вариант, конечно же, это джинсы. Причем крой джинсов значения не имеет. И джемпер, и пуловер прекрасно смотрятся и с широкими бойфрендами, и с узкими скинни, и с клешами в пол, и с укороченными дудочками. Оба предмета носят навыпуск, поверх джинсов. Хотя смелый кэжуал допускает возможность, что часть джемпера может быть заправлена под ремень.
Обувь в таком комплекте может быть любой – от кед и кроссовок до модельных ботинок и шпилек, все зависит от образа, который вы хотите создать.

2 Второй после джинсов вариант – брюки. Это уже тоже практически классика, которую можно использовать даже для офиса. Тонкий джемпер или пуловер можно надеть под брючный костюм – на голое тело или рубашку – это никак не нарушит самого строгого дресс-кода. Как и в случае джинсов, крой брюк никакого значения не имеет. Носят и джемпер, и пуловер только навыпуск, ни в коем случае не заправляя их в брюки. Обувь предпочтительна на каблуке, пусть и небольшом.

3 Юбка – третий по популярности предмет, который прекрасно соседствует и с джемпером, и с пуловером. Правда, в отличие от джинсов и брюк, в случае юбки крой имеет значение. Прямые, расклешенные, годе прекрасно смотрятся с джемперами и пуловерами. А вот для фасона «тюльпан» придется искать джемпер длиной не ниже талии. Обувь для таких комплектов целиком зависит от выбранного образа. Если желателен нежный, романтичный, женственный образ, выбирайте лодочки (или сапоги) на шпильке. Для офиса больше подойдут лодочки на спокойном устойчивом каблуке. Для создания более смелого образа можно использовать спортивную обувь или грубые ботинки.

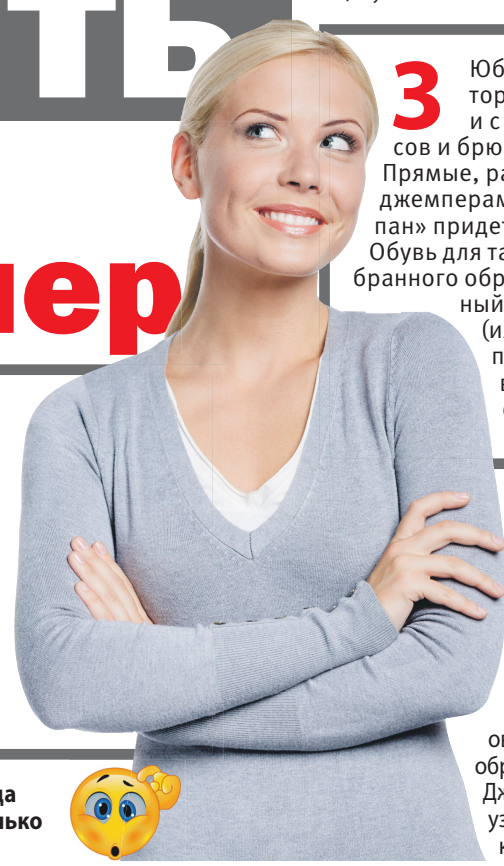

У каждого уважающего себя холостяка есть два вида футболок: хорошие и те, которые можно надеть только под свитер.

Кстати

Длинный, до середины бедра, пуловер или джемпер требует отдельного упоминания. Такую вещь лучше носить с узкими брюками или джинсами, в случае красивых ног – с лосинами или плотными колготками. Обувь предпочтительнее на плоском ходу или небольшой платформе. То же самое можно сказать и о джемперах и пуловерах оверсайз. Их объема вполне достаточно для одного образа, остальные вещи не должны его «перебивать». Джемпер или пуловер оверсайз отлично смотрятся с узкими брюками, джинсами-скинни, легинсами, юбкой-карандашом.

Светлана ИВАНОВА

ПЕРВЫЙ

21.30 «ПРЕМЬЕРА ГОДА: «ВЕРТИНСКИЙ». (16+)

05.00 Телеканал «Доброе утро»
09.00 Новости
09.25 Телеканал «Доброе утро»
09.50 Жить здорово! (16+)
10.55 Модный приговор. (6+)
12.00 Новости (с субтитрами)
12.15 Время покажет. (16+)
15.00 Новости (с субтитрами)
15.15 Давай поженимся! (16+)
16.00 Мужское / Женское. (16+)
17.00 «Время покажет» с Артемом Шейниным. (16+)
18.00 Вечерние новости (с субтитрами)
18.40 На самом деле. (16+)
19.45 Пусть говорят. (16+)
21.00 Время
21.30 **«ПРЕМЬЕРА ГОДА: «ВЕРТИНСКИЙ».** (16+)
22.45 Премьера сезона. «Док-ток». (16+)
23.40 Вечерний Ургант. (16+)
00.20 «Михаил Пиотровский. «Хранитель». (12+)
01.25 Время покажет. (16+)
03.00 Новости
03.05 Время покажет. (16+)

РОССИЯ

21.20 «КЛЮЧ ОТ ВСЕХ ДВЕРЕЙ». (12+)

05.00 Утро России
09.00 Вести. Местное время
09.30 Утро России
09.55 О самом главном. (12+)
11.00 Вести
11.30 Судьба человека с Борисом Корчевниковым. (12+)
12.40 «60 минут». (12+)
14.00 Вести
14.30 Вести. Местное время
14.55 **«КУЛАГИНЫ».** (16+)
Год назад за убийство своего брата был осуждён Михаил Залевский, мастер спорта по пулевой стрельбе. Влиятельный друг осужденного сумел добиться нового расследования, и дело было направлено Кулагиным
17.00 Вести
17.15 Андрей Малахов. Прямой эфир. (16+)
18.40 «60 минут». (12+)
20.00 Вести
21.05 Вести. Местное время
21.20 **«КЛЮЧ ОТ ВСЕХ ДВЕРЕЙ».** (12+)
23.35 Вечер с Владимиром Соловьёвым. (12+)
02.20 **«В ЗОНЕ РИСКА».** (16+)
04.00 **«ЛИЧНОЕ ДЕЛО».** (16+)

5-Й КАНАЛ

05.40 «МОРСКИЕ ДЬЯВОЛЫ-2». (16+)

05.00 «Известия». (16+)
05.40 09.25 **«МОРСКИЕ ДЬЯВОЛЫ-2».** (16+)
09.00 13.00 «Известия». (16+)
13.30 **«МОРСКИЕ ДЬЯВОЛЫ-3».** (16+)
У «Тайфуна» большие перемены. Уходит в отставку руководитель группы Петрович. На его место назначают Батю. Багира уходит в отпуск по беременности. Для пополнения рядов в центр подготовки прибывают два кандидата: капитан-лейтенант Александр Бурлак и лейтенант Лариса Павлова. Лариса направлена с Каспийской флотилии, с Бурлаком же всё как-то туманно
17.30 «Известия». (16+)
17.45 **«УСЛОВНЫЙ МЕНТ-3».** (16+)
19.25 00.30 **«СЛЕД».** (16+)
23.10 **«ВЕЛИКОЛЕПНАЯ ПЯТЁРКА-4».** (16+)
00.00 «Известия. Итоговый выпуск». (16+)
01.15 **«ПРОКУРОРСКАЯ ПРОВЕРКА».** (16+)
03.15 «Известия». (16+)
03.25 **«ДЕТЕКТИВЫ».** (16+)

НТВ

23.50 Основано на реальных событиях. (16+)

04.55 **«МУХТАР: НОВЫЙ СЛЕД».** (16+)
06.30 Утро. Самое лучшее. (16+)
08.00 Сегодня
08.25 **«МОРСКИЕ ДЬЯВОЛЫ: СЕВЕРНЫЕ РУБЕЖИ».** (16+)
10.00 Сегодня
10.25 **«МОРСКИЕ ДЬЯВОЛЫ: СЕВЕРНЫЕ РУБЕЖИ».** (16+)
13.00 Сегодня
13.25 Чрезвычайное происшествие
14.00 Место встречи
16.00 Сегодня
16.20 Сегодня в Санкт-Петербурге
16.45 За гранью. (16+)
17.50 ДНК. (16+)
19.00 23.15 Сегодня
19.30 Сегодня в Санкт-Петербурге
20.00 **«ГОРЯЧАЯ ТОЧКА».** (16+)
23.35 Поздняков. (16+)
23.50 Основано на реальных событиях. (16+)
01.40 **«АГЕНТСТВО СКРЫТЫХ КАМЕР».** (16+)
02.10 **«ЮРИСТЫ».** (16+)

РОССИЯ К / РОССИЯ К Культура

08.25 «АЛЕКСАНДР ПОПОВ»

07.05 20.05 «Правила жизни»
07.30 10.00 15.00 19.30 23.40 Новости культуры
07.35 18.05 00.55 «Величайшие изобретения»
08.25 **«АЛЕКСАНДР ПОПОВ»**
10.15 «Наблюдатель»
11.10 00.00 XX век
12.05 «Забытое ремесло»
12.20 23.10 «Муза мести и печали»
12.55 «Борис и Ольга из города Солнца»
13.40 «Великие мифы»
14.05 22.15 **«ИМЯ РОЗЫ»**
15.05 Новости. Подробно. Книги
15.20 «Эрмитаж»
15.50 «Сати. Нескучная классика...»
16.35 «Люди. Роли. Жизнь»
17.05 «Первые в мире»
17.20 01.45 Сергей Доренский и ученики
19.00 «Майя Тупикова»
19.45 Главная роль
20.30 «Спокойной ночи, малыши!»
20.45 Искусственный отбор
21.30 «Белая студия»
02.30 «Роман в камне»

СТС

22.20 «ДАМБО». (6+)

06.00 Ералаш. (0+)
06.05 «Три кота». (0+)
06.15 «Босс-молокосос. Снова в деле». (6+)
07.00 «Том и Джерри». (0+)
08.00 **«СЕНЯ-ФЕДЯ».** (16+)
09.00 Эксперименты. (12+)
09.10 Уральские пельмени. (16+)
09.45 **«ГЕРОЙ СУПЕРМАРКЕТА».** (12+)
11.40 **«ХРОНИКИ РИДДИКА».** (12+)
14.00 Премьера! Эксперименты. (12+)
14.35 Уральские пельмени. (16+)
14.40 **«ГОСТИ ИЗ ПРОШЛОГО».** (16+)
18.30 **«СЕНЯ-ФЕДЯ».** (16+)
20.00 Премьера! Полный блэкаут. (16+)
21.05 Премьера! Полный блэкаут. (16+)
22.20 **«ДАМБО».** (6+)
00.35 **«РОБОТ ПО ИМЕНИ ЧАППИ».** (18+)
02.45 **«ГЕРОЙ СУПЕРМАРКЕТА».** (12+)
04.05 «6 кадров». (16+)
05.20 «Мультфильмы». (6+)
05.50 Ералаш. (0+)

ТВЦ

06.00 «Настроение»
08.10 «Доктор И...» (16+)
08.40 **«ИМЕНИНЫ».** (12+)
10.45 «Виктор Проскурин. Бей первым!» (12+)
11.30 14.30 17.50 22.00 События
11.50 **«КОЛОМБО».** (12+)
13.40 05.20 «Мой герой». (12+)
14.50 Город новостей
15.05 02.55 **«ЖЕНСКАЯ ВЕРСИЯ: ТАКСИ ЗЕЛЁНЫЙ ОГОНЕК».** (12+)
16.55 «Прощание». (16+)
18.10 **«НЕКРАСИВАЯ ПОДРУЖКА: ЧЁРНЫЙ КОТ».** (12+)
20.00 **«НЕКРАСИВАЯ ПОДРУЖКА: ДЕЛО О ЧЕТЫРЕХ БЛОНДИНКАХ».** (12+)
22.35 «Закон и порядок». (16+)
23.10 «Татьяна Лаврова. Вулкан страстей». (16+)
00.00 События. 25-й час
00.35 04.25 Петровка, 38. (16+)
00.55 «Анна Герман. Страх нищеты». (16+)
01.35 «90-е. Бандитское кино». (16+)

ЗВЕЗДА

05.10 **«БЕЛЫЕ ВОЛКИ».** (16+)
07.00 «Сегодня утром». (12+)
09.00 Новости дня. (16+)
09.20 «Специальный репортаж». (16+)
09.40 01.35 **«СЕМЬ СТАРИКОВ И ОДНА ДЕВУШКА».** (12+)
11.20 21.25 «Открытый эфир». (12+)
13.00 Новости дня. (16+)
13.25 **«БЕЛЫЕ ВОЛКИ».** (16+)
14.00 Военные новости. (16+)
14.05 **«БЕЛЫЕ ВОЛКИ».** (16+)
18.00 Новости дня. (16+)
18.30 «Специальный репортаж». (16+)
18.50 «Наука и война». (16+)
19.40 «Легенды армии» с Александром Маршалом. (12+)
20.25 «Улика из прошлого». (16+)
21.15 Новости дня. (16+)
23.05 «Между тем» с Наталией Метлиной. (12+)
23.40 **«БУДУ ПОМНИТЬ».** (16+)
02.55 «Военный врач Иван Косачев. Две пустыни: огонь и лед». (16+)
03.35 **«БЕЛЫЕ ВОЛКИ».** (16+)

ОТР

06.00 17.00 «Будущее сегодня». (16+)
06.25 17.30 «В поисках утраченного искусства». (16+)
06.55 15.15 00.45 «Среда обитания». (12+)
07.15 15.35 «Календарь». (12+)
08.00 ОТРажение-1. Информационная программа
10.00 13.00 15.00 19.00 Новости
10.10 **«КУКА».** (12+)
12.00 ОТРажение-2. Информационная программа
16.20 22.50 04.50 «Прав!Да?» (12+)
18.00 ОТРажение-3. Информационная программа
21.00 **«ЗЕМЛЕТРЯСЕНИЕ».** (16+)
23.30 «Гамбургский счёт». (12+)
00.00 «Золотое Кольцо - в поисках настоящей России». (12+)
01.10 ОТРажение-3. Информационная программа. (12+)

РЕН

06.00 «Документальный проект». (16+)
07.00 «С бодрым утром!» (16+)
08.30 12.30 16.30 19.30 23.00 «Новости». (16+)
09.00 15.00 «Засекреченные списки». (16+)
11.00 «Как устроен мир с Тимофеем Баженовым». (16+)
12.00 16.00 19.00 Информационная программа 112. (16+)
13.00 «Загадки человечества с Олегом Шишкиным». (16+)
14.00 «Невероятно интересные истории». (16+)
17.00 «Тайны Чапман». (16+)
18.00 «Самые шокирующие гипотезы». (16+)
20.00 **«ВОЗМЕЩЕНИЕ УЩЕРБА».** (16+)
22.05 «Водить по-русски». (16+)
23.25 «Знаете ли вы, что?» (16+)
00.30 **«ИЛЛЮЗИЯ ПОЛЕТА».** (16+)
02.15 **«КАСКАДЕРЫ».** (16+)

ТВ-3

06.00 «Мультфильмы». (0+)
09.30 «Слепая». (16+)
11.50 15.45 Гадалка. (16+)
14.10 **«УИДЖИ».** (16+)
Николай отсидел пять лет за убийство жены. Николай был пьян и плохо помнил события роковой ночи. Однако он очень раскаивался в содеянном. Выйдя из тюрьмы, Николай обратился к спириту, чтобы попросить у любимой жены прощения. Однако дух жены сообщил, что Николай ее не убивал
14.40 Мистические истории. (16+)
17.25 19.30 «Слепая». (16+)
18.30 «Старец». (16+)
20.30 **«СВЕРХЪЕСТЕСТВЕННОЕ».** (16+)
Винчестеры расследуют дело об убийствах и самоубийствах в городе Вустере. В ходе расследования выясняется, что все жертвы принадлежали одному церковному приходу
23.00 **«СУДНЫЙ ДЕНЬ».** (18+)
01.15 **«12 ОБЕЗЬЯН».** (16+)
03.15 **«ДОКТОР ХЭРРОУ».** (16+)

ДОМАШНИЙ

06.30 «6 кадров». (16+)
06.45 01.00 «Реальная мистика». (16+)
07.50 По делам несовершеннолетних. (16+)
08.55 Давай разведёмся! (16+)
10.00 Тест на отцовство. (16+)
12.15 «Понять. Простить». (16+)
13.20 «Порча». (16+)
13.50 «Знахарка». (16+)
14.25 «Верну любимого». (16+)
15.30 «Порча». (16+)
16.40 «Знахарка». (16+)
17.55 «Понять. Простить». (16+)
19.00 **«НА ТВОЕЙ СТОРОНЕ».** (16+)
23.00 **«ДЫШИ СО МНОЙ: СЧАСТЬЕ ВЗАЙМЫ».** (16+)
02.05 Тест на отцовство. (16+)
03.45 Давай разведёмся! (16+)
04.35 По делам несовершеннолетних. (16+)
05.25 «Из России с любовью». (16+)
06.15 «6 кадров». (16+)

Сериалы Фильмы (0+) рекомендуется детям любого возраста (6+) не рекомендуется детям до 6 лет (12+) не рекомендуется детям до 12 лет (16+) не рекомендуется лицам моложе 16 лет (18+) не рекомендуется лицам моложе 18 лет

В ПРОГРАММЕ ВОЗМОЖНЫ ИЗМЕНЕНИЯ ПО НЕЗАВИСЯЩИМ ОТ РЕДАКЦИИ ПРИЧИНАМ.

Телепрограмма предоставлена компанией ЗАО «Сервис-ТВ». Знаком возрастного ограничения не отмечены телепередачи, транслируемые в эфире без предварительной записи или являющиеся информационной продукцией, имеющей значительную историческую, художественную или иную культурную ценность для общества, или предназначенные для детей, не достигших возраста 6 лет

ТНТ-СПБ

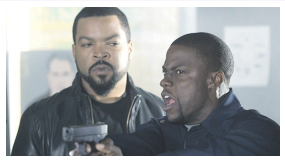

23.00 «СОВМЕСТНАЯ ПОЕЗДКА». (18+)

07.00 «ТНТ. Gold». (16+)
08.25 «Бузова на кухне». (16+)
09.00 «Новые танцы». (16+)
11.00 «САШАТАНЯ». (16+)
13.00 «УНИВЕР: НОВАЯ ОБЩАГА». (16+)
16.00 «САШАТАНЯ». (16+)
18.00 «ОЛЬГА». (16+)
19.00 «УНИВЕР: 10 ЛЕТ СПУСТЯ». (16+)
21.00 «Импровизация. Дайджест». (16+)
22.00 «Женский стендап». (16+)
В этом шоу женщины честно говорят о том, что их не устраивает в отношениях, высмеивают стереотипы семейной жизни, которые столетиями культивировались в нашем обществе
23.00 «СОВМЕСТНАЯ ПОЕЗДКА». (18+)
01.05 «Импровизация». (16+)
02.50 «Comedy Баттл. Последний сезон». (16+)
03.45 «Открытый микрофон». (16+)

ЧЕ

06.00 Улётное видео. (16+)

06.00 Улётное видео. (16+)
07.00 «ДАЛЬНОБОЙЩИКИ-2». (12+)
09.00 Улётное видео. (16+)
14.00 «+100500». (16+)
17.00 Дизель шоу. (16+)
20.00 Улётное видео. (16+)
23.00 Опасные связи. (18+)
Сотни людей становятся жертвами измен. Многие из них живут в неведении и обмане годами. Более того, в этой ситуации может оказаться любой - от подобного обмана не застрахован никто! Поэтому на телеканале «ЧЕ!» появилась программа о защите честных отношений. Её ведущие помогают заявителям опровергнуть или установить факт измены и разоблачить обманщиков
01.00 Улётное видео. (16+)

МАТЧ! ТВ

09.30 «ОПАСНЫЙ БАНГКОК». (16+)

06.00 09.05 12.35 15.40 18.25 Новости
06.05 19.35 01.00 Все на Матч!
09.10 12.40 Специальный репортаж. (12+)
09.30 «ОПАСНЫЙ БАНГКОК». (16+)
11.35 «Есть тема!»
13.00 «МатчБол»
13.30 «КУЛАК ЛЕГЕНДЫ». (16+)
15.10 15.45 «РОЖДЕННЫЙ ЗАЩИЩАТЬ». (16+)
17.10 18.30 «ТЮРЯГА». (16+)
20.30 Футбол. «Лейпциг» (Германия) - «Манчестер Сити» (Англия). Лига чемпионов. Прямая трансляция
22.45 Футбол. «Реал» (Мадрид, Испания) - «Интер» (Италия). Лига чемпионов. Прямая трансляция
02.00 Футбол. «Милан» (Италия) - «Ливерпуль» (Англия). Лига чемпионов. (0+)
03.55 Новости. (0+)

СПБ

00.20 «ОПАСНЫЙ ВОЗРАСТ». (16+)

07.15 08.05 09.05 Большой утренний эфир. (16+)
11.10 «Азбука петербуржца». (6+)
11.15 19.00 «Петербург - город решений». (12+)
12.20 Малые родины. (6+)
12.40 «Имя России». (6+)
13.10 15.15 22.20 Новости спорта. (12+)
13.15 «Бизнес-Петербург». (12+)
13.20 «Такой футбол». (6+)
13.55 «Промышленный клуб». (12+)
14.25 Соль событий. (16+)
14.30 «Пешком в историю». (12+)
15.20 20.00 «НИТИ ЛЮБВИ». (16+)
17.25 «Губернаторский контроль». (6+)
18.00 Большой вечерний эфир. (16+)
22.30 Степень защиты. (16+)
22.40 «Вектор успеха». (12+)
23.10 «Культурная эволюция». (16+)
00.20 «ОПАСНЫЙ ВОЗРАСТ». (16+)

ЛЕНТВ24

13.10 «АРОМАТ ШИПОВНИКА». (16+)

06.00 «Будим в будни». (6+)
09.00 «СЕРЕБРЯНЫЙ БОР». (12+)
11.00 13.00 15.00 17.00 ЛенТВ24 Новости. (6+)
11.10 «КЛЮЧИ ОТ НЕБА». (0+)
12.30 «Трое в лодке». (12+)
13.10 «АРОМАТ ШИПОВНИКА». (16+)
14.45 Писатели России. (12+)
15.10 Актуальный разговор. (6+)
15.30 05.10 «СВАДЬБЫ И РАЗВОДЫ». (12+)
16.30 «Медицина будущего». (12+)
17.10 «УГРОЗЫСК». (16+)
18.10 «Наша марка». (12+)
18.30 Как это по-русски. (12+)
19.00 20.30 23.30 Акценты. (12+)
19.30 «РОЗЫСКНИК». (16+)
21.00 «ОРБИТА 9». (16+)
22.40 «Без срока давности». (12+)
00.00 «ЯРМАРКА ТЩЕСЛАВИЯ». (16+)
00.50 «ЖЕНА СМОТРИТЕЛЯ ЗООПАРКА». (16+)

78 КАНАЛ

14.30 Сделано в СССР. (12+)

07.30 08.00 08.30 09.00 09.30 10.00 10.30 11.00 11.30 12.00 13.00 18.00 18.55 20.00 23.00 «Известия 78». (12+)
07.35 08.10 08.35 09.10 09.35 10.10 10.35 11.10 11.35 «Полезное утро». (12+)
12.15 23.40 Хочу и буду. (16+)
13.15 04.45 «Внеклассное чтение 78». (12+)
14.00 17.00 22.00 «Происшествия». (16+)
14.30 Сделано в СССР. (12+)
15.00 «Середина дня». (12+)
16.00 Прогноз погоды. (12+)
16.05 00.25 «Народный контроль». (12+)
17.30 «Если бы я...». Денис Рожков». (16+)
18.10 02.00 Телекурьер. (12+)
19.10 02.40 «Интервидение». (12+)
20.05 «Герои нашего времени». Концерт. (12+)
21.35 22.15 03.20 «Итоги дня». (16+)
01.20 «Открытая студия». (12+)

ПОХУДЕЙКА

Правила стройности на каждый день

Каждое дело должно быть продумано до мелочей.

Если для вас борьба с лишним весом в списке первоочередных задач, то без подходящей инструкции не обойтись. Составить такую инструкцию для вас нам помогала врач-эндокринолог, диетолог **Ольга Сергеевна Чухачёва.**

КОНТРАСТНЫЙ ДУШ

Улучшит кровоснабжение и окажет подтягивающий эффект на кожу.

КОММЕНТАРИЙ СПЕЦИАЛИСТА:

Неплох в качестве дополнения, но сам по себе без питания и физической активности малоэффективен.

СОН 7-8 ЧАСОВ. Это поможет чувствовать себя бодрым и избежать ненужных перекусов.

К.С.: Именно так. При количестве сна менее семи часов меняется соотношение лептина (гормон насыщения) и грелина (гормона голода), и мы чаще хотим есть. При этом тянет нас больше на жирную и сладкую пищу.

БЕЛОК В КАЖДОМ ОСНОВНОМ ПРИЁМЕ ПИЩИ

Это поможет дольше не испытывать чувство голода.

К.С.: Абсолютно верно. В эту же кассу – сложные углеводы, особенно в виде круп.

ЧИСТАЯ ВОДА НЕ МЕНЕЕ ДВУХ ЛИТРОВ В ДЕНЬ

К.С.: Два литра воды в день – даже слишком универсально. Для кого-то этого будет много, а кому-то недостаточно. Лучший способ пить достаточное количество воды в день – ставить ее на видное место. Отличный индикатор достаточного потребления жидкости – цвет мочи (она не должна быть темной).

ЛЮБИМЫЕ ВКУСНЯШКИ

Обязательно позволяйте себе! Это поможет избежать срывов. Количество и калорийность вкусняшек продумывайте заранее. И ешьте после основного приёма пищи, а не на перекус.

К.С.: Да, лучше оставлять вкусности на десерт, а еще красиво их себе подавать и есть медленно, наслаждаясь вкусом.

ПЛОТНЫЙ ЗАВТРАК

Поможет снизить переедания в течение дня.

К.С.: Если в нем будут содержаться и белки, и жиры, и сложные углеводы – да. Но если человек не привык завтракать, то не стоит это делать через силу.

КСТАТИ

Потребляя всего двести лишних ккал (1 столовая ложка майонеза, три блинчика, 1/3 шоколадки) в день, можно за год поправиться на 8 кг.

КЛЕТЧАТКА В КАЖДОМ ПРИЁМЕ ПИЩИ

Овощи, зелень, фрукты придают объём блюду, насыщают и снижают общую калорийность.

К.С.: Все верно.

ФИЗИЧЕСКАЯ НАГРУЗКА

Это может быть зарядка, прогулка, танцы и т.д. Потратите калории и зарядитесь бодростью.

К.С.: Да! Это может быть любой вид физической активности, который нравится человеку, тогда она будет регулярной.

Татьяна МИХАЛЁВА

Фото из личного архива Ольги Чухачёвой

КИНО И СЕРИАЛЫ

МОСФИЛЬМ. ЗОЛОТАЯ КОЛЛЕКЦИЯ

06.05 «БЕГ». (12+)
09.30 «НЕЖДАННО-НЕГАДАННО». (12+)
11.00 «КАЛИНА КРАСНАЯ». (12+)
13.00 «ИЩИТЕ ЖЕНЩИНУ». (12+)
15.45 «ДЕВУШКА БЕЗ АДРЕСА». (12+)
17.20 «ТАЙНЫ СЛЕДСТВИЯ-9». (16+)
19.00 «ЭКИПАЖ». (16+)
21.30 «МИМИНО». (12+)
23.10 «ТЫ - МНЕ, Я - ТЕБЕ». (12+)
00.50 «ГАРАЖ». (12+)
02.25 «ПО СЕМЕЙНЫМ ОБСТОЯТЕЛЬСТВАМ». (12+)
04.30 «ТАЙНЫ СЛЕДСТВИЯ-9». (16+)
06.00 «ЛЕТЯТ ЖУРАВЛИ». (12+)

TV1000

05.00, 05.40 «ЭЛЕМЕНТАРНО». (16+)
06.55 «ОТЧАЯННЫЙ». (16+)
08.55 «ОДНАЖДЫ В МЕКСИКЕ». (16+)
10.40 «ПОЕЗД НА ЮМУ». (16+)
12.55 «ВИНОВАТЫ ЗВЁЗДЫ». (12+)
15.10 «ВЕРЮ В ЛЮБОВЬ». (12+)
17.20, 18.05 «ЭЛЕМЕНТАРНО». (16+)
19.00 «ПРАВИЛА СЪЁМА: МЕТОД ХИТЧА». (12+)
21.10 «СДЕЛАНО В АМЕРИКЕ». (16+)
23.10 «В ПОГОНЕ ЗА СЧАСТЬЕМ». (12+)
01.20 «ОПТОМ ДЕШЕВЛЕ». (12+)
02.50 «ОПТОМ ДЕШЕВЛЕ-2». (12+)
04.15 «НЕЦЕЛОВАННАЯ». (16+)

TV1000 РУССКОЕ КИНО

07.10 «ВОЖДЬ РАЗНОКОЖИХ». (16+)
08.55 «БИЛЕТ НА VEGAS». (16+)
10.30 «ТОТ ЕЩЁ..!» (12+)
12.00 «ЗЕМЛЕТРЯСЕНИЕ». (12+)
13.55 «ПОБЕГ». (16+)
16.10, 17.05, 18.00, 18.50 «ЗА ЧАС ДО РАССВЕТА». (16+)
19.40 «НЕБЕСНЫЙ СУД». (16+)
Россия, 2012 г. В ролях: Константин Хабенский, Михаил Пореченков, Ингеборга Дапкунайте
21.30, 23.20 «НЕБЕСНЫЙ СУД. ПРОДОЛЖЕНИЕ». (12+)
01.10 «9 РОТА». (16+)
03.20 «СВОЛОЧИ». (16+)
04.55 «ДОНБАСС. ОКРАИНА». (12+)

ДОМ КИНО

04.40 «Чудо-Юдо». Мультфильм. (6+)
05.55 «Три богатыря на дальних берегах». Мультфильм. (6+)
07.05 «Три богатыря. Ход конём». Мультфильм. (6+)
08.25 «Алёша Попович и Тугарин Змей». Мультфильм. (6+)
09.50 «СВАТЫ». (16+)
14.40 «ЁЛКИ-3». (12+)
Россия, 2013 г.
16.30 «ЁЛКИ-5». (12+)
18.10 «СВАТЫ». (16+)
01.00 «ТАРИФ НОВОГОДНИЙ». (12+)
02.20 Золотая коллекция киностудии Горького. «ПРИХОДИ НА МЕНЯ ПОСМОТРЕТЬ…» (12+)
04.00 «Ералаш». (6+)

ИЛЛЮЗИОН+

01.15 «МАСТЕР». (18+)
03.20 «ЗАРАЖЕННАЯ». (16+)
04.45 «КРОЛИЧЬЯ НОРА». (16+)
Драма, США, 2010 г.
06.10 «ДЕТЕКТИВ ДИ И ТАЙНА ПРИЗРАЧНОГО ПЛАМЕНИ». (16+)
08.05 «ПРОПОВЕДНИК С ПУЛЕМЕТОМ». (16+)
10.10 «ШАЛЬНАЯ КАРТА». (16+)
11.30 «НЕУЛОВИМЫЕ». (16+)
12.55 «ЧТЕЦ». (16+)
14.50 «НАПРОЛОМ». (16+)
16.20 «ОТКРЫТАЯ ДОРОГА НАЗАД». (16+)
17.40 «ОТКРЫТОЕ МОРЕ: НОВЫЕ ЖЕРТВЫ». (16+)
19.00 «ЛОВУШКА». (16+)
20.30 «ТРОЦКИЙ». (16+)
22.15 «РЫЖИЙ ПЕС». (16+)
23.45 «ЗАРАЖЕННАЯ». (16+)

РУССКИЙ ИЛЛЮЗИОН

06.25 «ПИКОВАЯ ДАМА: ЧЁРНЫЙ ОБРЯД». (16+)
07.55 «НЯНЬКИ». (16+)
09.40 «КОРПОРАТИВ». (16+)
11.20 «ПОРТ». (16+)
13.00 «ЧЕМПИОНЫ». (6+)
14.45 «ЧЕМПИОНЫ: БЫСТРЕЕ. ВЫШЕ. СИЛЬНЕЕ». (12+)
16.40 «КОРПОРАТИВ». (16+)
18.15 «ДОМОВОЙ». (6+)
20.05 «ОДНОКЛАССНИЦЫ: НОВЫЙ ПОВОРОТ». (16+)
21.25 «НЯНЬКИ». (16+)
Комедия, Россия, 2012 г.
23.10 «НЕУЛОВИМЫЕ». (16+)
Комедия, приключения, Россия, 2015 г.
00.50 «БЕЛЫЕ НОЧИ». (16+)
02.25 «ПИКОВАЯ ДАМА: ЧЁРНЫЙ ОБРЯД». (16+)
03.55 «ВРЕМЕННЫЕ ТРУДНОСТИ». (12+)
05.15 «ДОМОВОЙ». (6+)

КИНОКОМЕДИЯ

01.20 «ЖЕНЩИНЫ ПРОТИВ МУЖЧИН: КРЫМСКИЕ КАНИКУЛЫ». (16+)
02.45 «ПОМНЮ - НЕ ПОМНЮ». (12+)
04.00 «БОБРО ПОРЖАЛОВАТЬ!» (16+)
06.05 «ГОД СВИНЬИ». (16+)
07.35 «ПРЕКРАСНАЯ ЭПОХА». (18+)
09.45 «СУТЕНЕР». (16+)
11.25 «КРОВЬЮ И ПОТОМ: АНАБОЛИКИ». (16+)
13.50 «ОЧЕНЬ ОПАСНАЯ ШТУЧКА». (16+)
15.30 «ПОЕЗДКА В АМЕРИКУ». (18+)
17.40 «КАК ВЫЙТИ ЗАМУЖ ЗА МИЛЛИАРДЕРА». (18+)
19.30 «ЕВРОТУР». (16+)
21.05 «ПРИШЕЛЬЦЫ». (12+)
23.05 «ОПАСНЫЙ БИЗНЕС». (18+)

РОДНОЕ КИНО

01.05 «БЕЛЫЕ ВОЛКИ». (12+)
03.10 «ИНСПЕКТОР ГАИ». (16+)
04.40 «МЕНЯ ЗОВУТ АРЛЕКИНО». (16+)
07.10 «НА ДЕРИБАСОВСКОЙ ХОРОШАЯ ПОГОДА, ИЛИ НА БРАЙТОН БИЧ ОПЯТЬ ИДУТ ДОЖДИ». (16+)
09.00 «БАРЫШНЯ-КРЕСТЬЯНКА». (6+)
11.10 «ЗДРАВСТВУЙ И ПРОЩАЙ». (16+)
12.55 «ВОЗВРАЩЕНИЕ ВЫСОКОГО БЛОНДИНА». (12+)
14.30 «ДЕЖА ВЮ». (12+)
16.30, 17.45 «ГОСТЬЯ ИЗ БУДУЩЕГО». (12+)
19.00 «КОМЕДИЯ СТРОГОГО РЕЖИМА». (12+)
20.30, 21.45 «КОМЕДИЯ ОШИБОК». (6+)
23.00 «ЧИНГАЧГУК. БОЛЬШОЙ ЗМЕЙ». (12+)

СУББОТА!

05.00, 04.40 «Маша и Медведь». Мультсериал. (0+)
12.00, 12.45, 13.25, 14.10 «ДИКИЙ АНГЕЛ» (субтитры). (16+)
15.00, 15.50, 16.40, 17.35 «ДОКТОР ХАУС» (субтитры). (16+)
18.30, 19.00 «ДИКАЯ». (16+)
19.40, 20.30, 21.25, 22.20, 23.25 «ДОКТОР ХАУС» (субтитры). (16+)
23.15 Суббота! News. (16+)
00.20, 01.10, 02.00 Топ-модель по-американски. (16+)
02.40 Пацанки. (16+)
04.15 Оденься к свадьбе. (16+)

ФЕНИКС+КИНО

08.00, 09.00, 16.00, 17.00, 00.00, 01.00 «ТАТЬЯНИН ДЕНЬ». (12+)
10.00, 11.00, 18.00, 19.00, 02.00, 03.00 «ОБРУЧАЛЬНОЕ КОЛЬЦО». (16+)
12.00, 20.00, 04.00 «ДЕВИЧНИК». (16+)
13.00, 21.00, 05.00 «ДВЕ СУДЬБЫ». (16+)
14.00, 22.00, 06.00 «ГОСПОДА-ТОВАРИЩИ». (18+)
Сериал. Остросюжетный детектив, Россия, 2014 г. В ролях: Александр Домогаров, Елизавета Нилова
15.00, 23.00, 07.00 «АПОСТОЛ». (16+)

CTC LOVE

06.00 «ПАПИНЫ ДОЧКИ». (0+)
10.10 «ОТЕЛЬ «ЭЛЕОН». (16+)
Сериал. Комедия, Россия, 2016 г. В ролях: Милош Бикович, Диана Пожарская, Екатерина Вилкова
Марина привозит детей в отель и оставляет на Сеню. Пётр пытается сказать Даше, что видел её поцелуй с Егором…
14.00 «КУХНЯ». (12+)
20.00 «МОЛОДЁЖКА». (16+)
00.10 Даёшь молодёжь! (16+)
03.00 Короли дня. (16+)
03.25 Бесплатный лук. (16+)
03.50 «Ералаш». (0+)

TV 21 ВЕК

10.00, 18.00, 02.00 «В ПОИСКАХ ГРЕЙС». (12+)
11.45, 19.45, 03.45 «ВИШЕНКА НА НОВОГОДНЕМ ТОРТЕ». (16+)
Комедия, Франция, Италия, 2012 г.
13.10, 21.10, 05.10 «ПРОКАЗНИК МАКС». (16+)
14.35, 22.35, 06.35 «ЛЮБОВЬ И КУХНЯ». (16+)
Мелодрама, комедия, Великобритания, 2011 г.
16.10, 00.10, 08.10 «МУЖЧИНЫ СО СЛАБОСТЯМИ». (16+)
Драма, комедия, США, 2019 г.

УВЛЕЧЕНИЯ

УСАДЬБА

10.10 Старые дачи. (12+)
10.40 Частный сектор. (12+)
11.15 Мегабанщики. (12+)
11.45 Наш румяный каравай. (12+)
12.00 Дом с нуля. (12+)
12.35 Кухня народов СССР. (12+)
12.50 Жизнь в деревне. (12+)
13.20 Травовед. (12+)
13.40 Побег из города. (12+)
14.10 Крымские дачи. (12+)
14.45 Идеальный сад. (12+)
15.20 Сад в радость. (12+)
15.50 Преданья старины глубокой. (12+)
16.20 Сам себе дизайнер. (12+)
16.40 Дачные хитрости. (12+)
16.55 Фитоаптека. (12+)
17.30 Умный дом. (12+)
18.00, 18.15 Огород круглый год. (12+)
18.30 Паштет. (12+)
18.50 Дачные радости. (12+)
19.20 Альтернативный сад. (12+)
19.50 Готовимся к зиме. (12+)
20.10 Усадьбы будущего. (12+)
20.40 Домашние заготовки. (12+)
20.55 Огород от-кутюр. (12+)
21.25 Урожай на столе. (12+)
22.00 Сладкая жизнь. (12+)
22.15 Инструменты. (12+)
22.35 Вокруг сыра. (12+)
22.50 Обнови свой сад. (12+)
23.25 Лучки&Пучки. (12+)
23.40 Доктор Смузи. (12+)

ОХОТА И РЫБАЛКА

09.00 Охота в Беларуси. (16+)
09.30 Первый лед - последний лед. (12+)
09.40 Привет, Малек! (6+)
10.00 Зима. Удочка. Поклевка. (16+)
10.30 Крылатые охотники. (16+)
10.50 Водоёмы Прибалтики. (12+)
11.20, 19.30, 23.30 Рыбалка в России. (16+)
11.50, 20.00 Охотничьи собаки. (16+)
12.20 Технология зимнего клева. (12+)
12.55 Рождение клинка. (16+)
13.25 Стратегия охоты с Сергеем Астаховым. (12+)
13.55 Ледовые тропы рыбалки. (16+)
14.25 Егерский кордон. (16+)
14.55 Рыболовная школа для взрослых. (12+)
15.25 Рыбалка сегодня XL. (16+)
16.00 Охотничьи меридианы. (16+)
16.30 Фишермания. (16+)
17.00 Территория льда. (16+)
17.30 Особенности охоты на Руси. (16+)
18.00 Зимняя рыбалка в Удмуртии. (16+)
18.30 Планета охотника. (16+)
19.00 Мир рыболова. (12+)
20.30 Прибалтийский лосось. (16+)
21.00 Спиннинг сегодня. (16+)
21.30 Сезон охоты. (16+)
22.00 Две на одного. Оружие. (16+)
22.15 Две на одного. Снаряжение. (16+)
22.30 Поймай и сними. (16+)
23.00 Рыбалка на Черемшане. (6+)

ЖИВИ!

00.00, 13.00, 19.00 Фитнес-бикини 2.0. (12+)
00.30, 13.30, 19.30 3D фитнес. (12+)
01.00, 14.00, 20.00 Первоклассный фитнес. (6+)
01.30, 14.30, 20.30 Кроссфит 2.0. (12+)
02.00, 15.00, 21.00 Пилатес изнутри. (6+)
03.00, 16.00 Street Fight. (12+)
03.30, 17.00 Фитнес-мама. (16+)
04.00, 07.00, 10.00 YogaУтро. (6+)
04.30, 07.30, 10.30 Утренний заряд с Димой Брагиным. (12+)
04.45, 07.45, 10.45 Завтраки с Еленой Чазовой. (6+)
05.00, 08.00, 11.00 Йога. Женские практики. (12+)
05.30, 08.30, 11.30 Дыши и худей с Мариной Корпан. (12+)
05.45, 08.45, 11.45 Фитнес с резинками. (12+)
06.00, 09.00, 12.00 «Скульптурное лицо» с Викторией Цепляевой. (12+)
06.30, 09.30, 12.30 Здоровая спина 2.0. (12+)
16.30, 22.30 Шпагат. (12+)
17.30, 22.00 Zumba. (12+)
Сертифицированные тренеры высшей категории научат вас снимать стресс, заряжаться позитивом и терять вес под зажигательные ритмы Zumba.
18.00, 23.00 Уроки чувственности. (16+)
18.30, 23.30 YogaВечер. (6+)

ЛЮДИ, СОБЫТИЯ, ИСТОРИЯ

МИР

05.00, 10.10, 04.50 «БАЛАБОЛ». (16+)
10.00, 13.00, 16.00, 19.00, 04.00 Новости
13.15 Дела судебные. Деньги верните! (16+)
14.10, 16.20, 18.05 Дела судебные. Битва за будущее. (16+)
15.05 Дела судебные. Новые истории. (16+)
17.15 Мировое соглашение. (16+)
19.25 Игра в кино. (12+)
20.10 Слабое звено. (12+)
21.05 Назад в будущее. (16+)
21.55 «ВТОРОЕ ЗРЕНИЕ». (16+)
01.00 «ЗЕМЛЕТРЯСЕНИЕ». (16+)
02.45 Спитак: Боль земли. (12+)
03.15, 04.15 Мир. Мнение. (12+)
03.30 Специальный репортаж. (12+)
03.40 Сделано в Евразии. (12+)
03.50 Наши иностранцы. (12+)
04.30 5 причин остаться дома. (12+)
04.40 Евразия. Спорт. (12+)

ПОБЕДА

05.00 «Путь к Победе». (16+)
06.00 «ВРЕМЯ СОБИРАТЬ КАМНИ». (16+)
07.40 «МАТЧ». (18+)
09.40 «ВЫСОТА 89». (16+)
11.30 «НЕСОКРУШИМЫЙ». (16+)
13.00 «ПО ЗАКОНАМ ВОЕННОГО ВРЕМЕНИ». (16+)
16.40 «ИКРА». (16+)
Сериал. Детектив, Россия, 2017 г. В ролях: Павел Майков, Дарья Мороз
1979 год. В приморском городе, в рыбном порту при загадочных обстоятельствах погибает следователь ОБХСС Михаил Федоров. Его лучший друг и коллега Александр Костенко узнаёт о том, что гибель Федорова не была несчастным случаем. Он было сам берется за расследование, но неожиданно без объяснения причин его отстраняют. В поисках справедливости, Костенко летит в Москву на приём к генеральному прокурору.
23.59 «Путь к Победе». (16+)
01.00 «ИСКУПЛЕНИЕ». (16+)
03.20 «РИОРИТА». (16+)

ПЯТНИЦА

05.00, 05.50 Орел и Решка. Россия. (16+)
06.40, 07.20, 08.20, 09.10, 10.10, 11.10 «ЗАЧАРОВАННЫЕ» (субтитры). (16+)
12.00 Молодые ножи. (16+)
13.30 Черный список-2. Новогодний выпуск. Повара и Деды Морозы (субтитры). (16+)
14.10 Черный список-2. Клининг и Такси (субтитры). (16+)
15.10 Черный список-2. Клининг и Корпоративы (субтитры). (16+)
16.00 Кондитер-5. Спецвыпуск: готовят звезды (субтитры). (16+)
17.20 Кондитер-6. (16+)
20.30, 21.50 Вундеркинды. (16+)
23.10 Умный дом. (16+)
00.10 Пятница News. (16+)
00.40 На ножах. Отели. (16+)
01.30 Пятница News. (16+)
02.00 Орел и Решка. Россия. Сочи (субтитры). (16+)
02.40 Орел и Решка. Семья. Токио. Япония. (16+)
03.50 Пятница News. (16+)
04.20 Орел и Решка. Перезагрузка. (16+)

Ю

05.35 Папа попал. (12+)
08.50 «КЛОН». (16+)
11.00, 12.00 Дом-2. Lite. (16+)
Утренний эфир с новыми историями любви участников реалити, горячие споры тет-а-тет с Ксенией Бородиной и остальными ведущими, и выезды героев за периметр.
12.50 Гости и прочие неприятности. (16+)
14.55 Супермама. (16+)
17.05 Дорогая, я забил. (12+)
Папе, который уже давно забил, скинув детей и быт на супругу, предоставляется возможность перезагрузить семейные отношения. Если глава семьи сделает долгожданный ремонт и выполнит все задания, семья получит 100 тысяч рублей.
20.05 «КЛОН». (16+)
22.00 Дом-2. Новая любовь. (16+)
00.10 Я стесняюсь своего тела. (16+)
02.10 «МЫСЛИТЬ КАК ПРЕСТУПНИК» (субтитры). (16+)
03.35 МастерШеф. (16+)

ПОЗНАВАТЕЛЬНЫЕ КАНАЛЫ

365 ДНЕЙ ТВ

00.00 Час истины. (12+)
01.10 Из истории Крыма. (12+)
01.45 Обыкновенная история. (6+)
02.00, 06.00 «ЧКАЛОВ». (16+)
03.00, 05.00 Историограф. (12+)
03.50, 07.00 Семь дней истории. (12+)
04.00 Историада. (12+)
05.50 Обыкновенная история. (6+)
07.10 История одной фотографии. (6+)
07.30 Жил-был Дом. (12+)
08.00, 09.00 «ВЕЛИКОЛЕПНЫЕ МЕДИЧИ». (16+)
10.05 «ВАМ - ЗАДАНИЕ». (16+)
11.35 Хроники общественного быта. (12+)
11.50 «ОХОТА НА ПРИНЦЕССУ». (16+)
13.15 Как климат изменил ход истории. (12+)
14.15 Токийский процесс: правосудие с акцентом. (12+)
15.10 Великие изобретатели. (12+)
15.40 Не квартира - музей. (12+)
16.00 Петергоф - жемчужина России. (6+)
16.30 Историограф. (12+)
17.20 Семь дней истории. (12+)
17.30 Пешком по Москве. (6+)
17.45 Обыкновенная история. (6+)
17.55, 18.55 «ЧКАЛОВ». (16+)
20.00, 20.50 Бог войны. История русской артиллерии. (12+)
21.40 Не квартира - музей. (12+)
21.55 Тутанхамон. Жизнь, смерть и бессмертие. (12+)
22.50 Экспозиция войны. (12+)

VIASAT HISTORY

06.15 Планета сокровищ. (6+)
07.10 Покинутые места. (12+)
08.05 Затерянные пирамиды ацтеков. (12+)
09.00 Запретная история. (12+)
09.50 Титаник: истории из глубины. (12+)
10.40 Наполеон. (12+)
11.45 Греческие острова: одиссея с Беттани Хьюджес. (12+)
12.35 Поля сражений. (12+)
13.35 Покинутые места. (12+)
14.35 Кельты: кровью и железом. (12+)
15.35 Шесть королев Генриха VIII. (12+)
16.25 Древние суперстроения: Ангкор-Ват. (12+)
17.25 Боевые корабли. (12+)
18.15 Древний апокалипсис. (16+)
19.15 Греческие острова: одиссея с Беттани Хьюджес. (12+)
20.05 Шесть королев Генриха VIII. (12+)
21.05 Древние суперстроения: Ангкор-Ват. (12+)
22.05, 22.55 Перл-Харбор. (16+)
23.45 Запретная история. (12+)
00.35 Покинутые места. (12+)
01.30 Титаник: истории из глубины. (12+)
02.15 Древние суперстроения: Ангкор-Ват. (12+)
03.10 Шесть королев Генриха VIII. (12+)
03.55 Греческие острова: одиссея с Беттани Хьюджес. (12+)
04.45 Очень странные экспонаты. (12+)
05.30 Невероятные изобретения. (12+)

NATIONAL GEOGRAPHIC

06.00 Научные глупости. (16+)
06.20, 06.45 Игры разума. (16+)
07.10, 08.05 Панорама 360°: Объект всемирного наследия. (16+)
08.55 80-е: десятилетие, которое сотворило нас. (16+)
09.50 Ледяная дорога. (16+)
10.45, 11.35 Дикий тунец. (16+)
12.25 Осушить океан: Река Миссисиппи. (16+)
13.15, 14.05 Авто-SOS. (16+)
14.55 Расследования авиакатастроф. (16+)
15.50 В дикой природе с Беаром Гриллсом. (16+)
16.45 Осушить океан: Река Миссисиппи. (16+)
17.35 Инстинкт выживания. (16+)
18.25, 18.50 Фабрика еды. (16+)
19.15, 20.05, 02.50 Расследования авиакатастроф. (16+)
21.00, 03.35 Нападение на Пёрл-Харбор: Минута за минутой. (16+)
21.50 Последние шаги Гитлера. (16+)
22.40 Тайная история: Бостонский душитель. (16+)
23.35 Реальность или фантастика? (16+)
00.30 Настольная книга диктатора. (16+)
01.20, 02.05 Злоключения за границей. (16+)
04.25, 04.50 Зона строительства. (16+)
05.15, 05.35 Безумные изобретатели. (16+)

ANIMAL PLANET

06.00 Звезды и звери. (12+)
06.25 Франк в Австралии. (12+)
07.10 На свободу с питбулем. (16+)
08.05 Адская кошка. (12+)
09.00 Стив Бэкшал: заплыв с чудовищами. (12+)
09.55 Дикие реки Африки. (16+)
10.50, 11.45 Неизведанные острова Индонезии. (12+)
12.40 Дело мастера боится. (12+)
13.35 Адская кошка. (12+)
14.30 На свободу с питбулем. (16+)
15.25 Кошек не любить нельзя. (12+)
16.20, 17.15 Невероятные бассейны. (12+)
18.10 Невероятные бассейны. (16+)
19.05 Стив Бэкшал: заплыв с чудовищами. (12+)
20.00 Зоопарк Сан-Диего. (12+)
20.55 Доктор Джефф: ветеринар Роки-Маунтин. (16+)
21.50, 02.12 Дело мастера боится. (12+)
22.45, 05.15 Китовые войны: Фарерские острова. (16+)
23.40, 04.30 Монстры внутри меня. (16+)
00.35 Правосудие Техаса. (16+)
01.24 Стив Бэкшал: заплыв с чудовищами. (12+)
03.00 Зоопарк Ирвинов. (12+)
03.45 На свободу с питбулем. (16+)

DISCOVERY CHANNEL

06.00 Как это сделано? (16+)
06.25 Махинаторы. (12+)
07.20, 07.45 Охотники за складами. (16+)
08.15, 08.40 Как это устроено? (12+)
09.10, 10.05 Махинаторы. (12+)
11.00 В погоне за классикой. (12+)
11.55, 12.50, 13.45, 14.40 Махинаторы. (12+)
15.35 Путешествие в неизвестность с Эдом Стаффордом. (16+)
16.30, 16.55 Кафе, закусочные и забегаловки. (12+)
17.25 Быстрые и громкие. (16+)
18.20, 18.45 Охотники за складами. (16+)
19.15, 19.40 Как это устроено? (12+)
20.10 Махинаторы. (12+)
21.05 Приз Earthshot: ремонт нашей планеты. (12+)
22.00 Крушение «Эстонии». (16+)
22.55 Неизвестная экспедиция. (12+)
23.50, 00.45, 01.40 Что могло пойти не так? (16+)
02.27 Быстрые и громкие. (16+)
03.14 Приз Earthshot: ремонт нашей планеты. (12+)
04.01 Крушение «Эстонии». (16+)
04.48 Неизвестная экспедиция. (12+)
05.35 Как это сделано? (16+)

TLC

06.00, 06.25 Оденься к свадьбе: Атланта. (12+)
06.50 Оденься к свадьбе: Ланкашир. (12+)
07.42, 08.09 Оденься к свадьбе. (12+)
08.36, 09.03 Охотники за международной недвижимостью. (12+)
09.30, 09.57 Босс на кухне. (12+)
10.24 Моя полная жизнь. (16+)
11.18 Свекровь-соперница. (16+)
12.12 Лучшая свадьба в таборе по-американски. (16+)
13.06 Оденься к свадьбе: Дания. (12+)
14.00 Большие сестры. (16+)
14.54, 15.48 Виза невесты. Виза жениха. Холостяцкая жизнь. (16+)
16.42 Лучшая свадьба в таборе по-американски. (16+)
17.36, 04.01 Расследования журнала People: искусительница с Аляски. (16+)
18.30 Большие сестры. (16+)
19.24 Спасение ветхих зданий: скорая помощь. (12+)
20.18, 20.45 Охотники за крошечными домами. (12+)
21.12, 22.06 Дарси и Стейси. (16+)
23.00, 02.25 Свекровь-соперница. (16+)
23.54, 00.20, 03.13, 03.37 Измены. (18+)
00.47, 01.36 Дарси и Стейси. (16+)
04.49, 05.12 За что мне такое тело? (16+)
05.35 Оденься к свадьбе. (16+)

В программе возможны изменения по независящим от редакции причинам. Телепрограмма предоставлена компанией ЗАО «Сервис-ТВ».

СПОРТ

МАТЧ! СТРАНА

06.00 Баскетбол. Единая лига ВТБ. (0+)
07.50, 10.00, 12.35, 15.25 Новости
07.55, 02.55 Неделя КХЛ. (12+)
08.50, 02.40 Лица страны. Юрий Королев. (12+)
09.05 Громко. (12+)
10.05 Бокс. Чемпионат России. Женщины. (0+)
12.15 Игры королей. (12+)
12.40, 23.05 Кёрлинг. Олимпийский отборочный турнир. Смешанные пары. (0+)
14.25, 03.50 Специальный репортаж. (12+)
14.45, 20.30 Мини-футбол в России. (0+)
14.55, 02.15 «6хб». Волейбольное обозрение. (0+)
15.30 Шахматы. Матч за звание чемпиона мира. Прямая трансляция из ОАЭ
20.00 МатчБол. (12+)
20.40 Гандбол. Лига Европы. Мужчины. Прямая трансляция
22.15 Есть тема! (12+)
00.50 Гандбол. Чемпионат мира. Женщины. (0+)
04.10 Волейбол.(0+)

EUROSPORT 1

02.00, 20.30 Горные лыжи. Кубок мира. Лейк-Луис. Женщины. Супергигант. (16+)
02.45, 12.35, 13.15 Горные лыжи. Кубок мира. Бивер-Крик. Мужчины. (16+)
03.30 Прыжки на лыжах с трамплина. Кубок мира. Висла. Команды. (16+)
05.00, 10.35, 15.00, 21.15 Снукер. Scottish Open. 1-й раунд. (6+)
07.00, 07.30 Лыжное двоеборье. Кубок мира. Лиллехаммер. Мужчины. (16+)
08.00, 09.00 Биатлон. Кубок мира. Эстерсунд. Мужчины. (6+)
10.00 Биатлон. Кубок мира. Эстерсунд. Мужчины. Пасьют. (6+)
10.30, 12.30 Новости. (16+)
14.00 Велоспорт. Cycling Show. (16+)
14.30 Дзюдо. Большой шлем. Абу-Даби. (16+)
15.45, 21.45 Снукер. Scottish Open. 1-й раунд. Прямая трансляция. (6+)
20.00 Winter Pass. (16+)
21.40 Unlocked. (16+)

МУЗЫКА

МУЗ-ТВ

05.00, 07.00 Каждое утро. (16+)
06.45, 08.45, 15.00, 18.45, 21.55 PRO-новости. (16+)
09.00 МУЗ-ТВ чарт. (16+)
10.00 Мир в одной тарелке. Паназиатская кухня. (16+)
10.30 Check-IN на МУЗ-ТВ. (16+)
11.30 10 самых горячих клипов дня. (16+)
12.20 Лайкер. (16+)
13.30 Синг Сонг. (16+)
14.00 TikTok чарт. (16+)
15.15 Прогноз по году. (16+)
16.10 10 самых! (16+)
16.40 У-Дачный чарт. (16+)
17.40 Русские хиты. Чемпионы вторника. (16+)
19.00 ТОР чарт Европы плюс. (16+)
20.00 Руки Вверх! Юбилейный концерт «21». (16+)
22.10 Хит-сториз. (16+)
22.30 ТОР 30 - Крутяк недели. (16+)
00.45 Наше. (18+)
02.00 Музитив. (16+)

ДЕТСКИЕ КАНАЛЫ

МУЛЬТ

08.15, 13.00, 21.00 «Барбоскины». (0+)
08.35, 13.30, 20.25 «Маша и Медведь». (0+)
09.05 «Волшебная кухня». (0+)
09.25, 17.00 «Простоквашино». (0+)
10.00, 17.20 «Фиксики». (0+)
10.30, 20.00 «Лунтик и его друзья». (0+)
11.00 «Сказочный патруль». (0+)
11.30, 19.35 «Ми-Ми-Мишки». (0+)
12.00, 16.00 «Время малышей». (0+)
14.00 «Ник-изобретатель». (0+)
14.30 «Смешарики». (0+)
15.00 «Тобот. Детективы Галактики». (6+)
15.30 «Белка и Стрелка. Озорная семейка». (0+)
18.00 «Легенды Спарка». (0+)
18.15 «Роботы-поезда». (0+)
18.30 «Морики Дорики». (0+)
19.00 «Лео и Тиг». (0+)
20.20 «Деревяшки». (0+)
20.55 «Машины сказки». (0+)
21.30 «Фееринки». (0+)
22.00 «Фиксики. Новенькие». (0+)
22.30 «Смешарики. Пин-код». (0+)

КАНАЛ DISNEY

05.00, 04.20 Музыка на Канале Disney. (6+)
05.15 «Аладдин» (субтитры). (0+)
05.40 «Легенда о Тарзане» (субтитры). (6+)
06.05 «Тимон и Пумба» (субтитры). (6+)
06.25 «Русалочка» (субтитры). (6+)
06.50 «Чип и Дейл спешат на помощь». (6+)
07.20 «Пёс Пэт». (6+)
07.30 «Братец медвежонок-2». (0+)
09.00 Доброе утро с Микки. (0+)
11.00 «Дог и Пони Суперхвост». (6+)
11.35, 17.35, 21.10 «Леди Баг и Супер-Кот». (6+)
14.35 «Гравити Фолз». (12+)
15.40 «Рапунцель: Новая история». (6+)
16.40 «Город героев: Новая история». (6+)
19.30 «Цыпленок Цыпа». (0+)
23.00 «Звёздные Войны: Сопротивление». (12+)
00.00 «Семейка Грин в городе». (12+)
02.05 «Отель Трансильвания». (12+)

КАРУСЕЛЬ

05.00 Ранние пташки. «Барбоскины», «Пластилинки». (0+)
06.55 «Чик-зарядка». (0+)
07.00 «С добрым утром, малыши!» (0+)
07.35 «Малыши и Медведь». (0+)
07.40 «Суперкрылья. Миссия выполнима». (0+)
08.05 «Сказочный патруль». (0+)
10.15 «Большое шоу Акулёнка». (0+)
10.35 «Истории Сильваниан Фэмилис». (0+)
10.45 «Букварий». (0+)
11.05 «Доктор Панда». (0+)
Действие мультсериала происходит в чудесном городе, где каждый день Доктор Панда пробует новую профессию, а черепашонок Тото и другие друзья ему в этом помогают.
11.45 «Роботы-поезда». (0+)
12.15 «Тобот. Детективы Галактики. Тайна Свега». (6+)
12.45 «Супер10». (6+)
13.15 «Бен 10». (12+)
13.40 «Монсики». (0+)
14.00 «Навигатор. Новости». (0+)
14.15 «Семья Трефликов». (0+)
14.35 «Бобр добр». (0+)
16.05 «Барби: Дримтопия». (0+)
16.30 «Шаранавты. Герои космоса». (6+)
17.50 «ЛЕГО. Дупло». (0+)
18.00 «Робокар Поли и его друзья». (0+)
18.35 «Три кота». (0+)
20.00 «Акулёнок». (0+)
20.05 «Вспыш и чудо-машинки». (0+)
20.30 «Спокойной ночи, малыши!» (0+)
20.45 «Истории Сильваниан Фэмилис». (0+)
20.55 «Маша и Медведь». (0+)
22.00 «Геомека». (6+)
22.30 «Бакуган: Восход геоганов». (6+)
22.50 «Инфинити Надо». (6+)
23.15 «Лекс и Плу. Космические таксисты». (6+)
23.40 «Супер Спин Комбо». (6+)
00.05 «Фьюжн Макс». (6+)
00.25 «Смешарики». (0+)
01.40 «Смешарики. Пинкод». (6+)
03.45 «Зелёный проект». (0+)
03.55 «Машкины страшилки», «Машины сказки», «Машины песенки». (0+)
04.55 «Букварий». (0+)

УНИКУМ

07.00, 08.43, 11.05, 12.29, 14.52, 16.35, 20.20 «Домики». (0+)
07.25 «Кани и Симба». (6+)
07.35 «Мышонок Пик». (0+)
07.52 «Муха-Цокотуха». (0+)
08.02 «На лесной тропе». (6+)
08.11 «Необычный друг». (6+)
08.28 «Прямое попадание». (6+)
08.36 «Летающие звери». (6+)
08.55, 15.10, 15.51 Мультфильмы. (6+)
09.55, 19.05, 19.17 «Октонавты». (6+)
10.20, 11.45, 19.30 «Тайна Сухаревой башни». (6+)
10.36, 12.00, 14.28, 16.10, 19.46 «Белка и Стрелка». (0+)
11.26, 12.47, 20.41 «Капитан Кракен и его команда». (0+)
13.03, 21.01 «Макс Стил». (12+)
13.25, 16.55, 18.00, 21.30 Girls Only. (6+)
13.54, 17.25, 18.30, 22.00 Проще простого! (6+)
14.10, 17.42, 18.47, 22.17 Советы Сладкоежкиной. (6+)
15.43, 22.35 Мультфильмы. (0+)

О!

05.00 «Пингвинёнок Пороро». (0+)
06.30 О! Музыка! (0+)
07.00 «Три кота». (0+)
09.00 «Доктор Панда». (0+)
10.00 «Фиксики». (0+)
12.00 «Казупс!» (0+)
14.00 «Смешарики». (0+)
Приглашаем вас в мир Смешариков - забавных круглых друзей, невероятных выдумщиков, проказников и непосед!
15.50 «Ответы от кометы». (0+)
15.55 «ТриО!» (0+)
16.10 «С добрым утром, Мартин!» (0+)
18.00 «Три кота». (0+)
20.00 «Фиксики». (0+)
22.00 «Зебра в клеточку». (0+)
00.00 «Простая арифметика». (0+)
00.05 «Мой музей». (0+)
00.10 «Если бы я был…» (0+)
00.15 «Magic Songs». (0+)
00.20 «Три кота». (0+)
02.20 «Лапы, морды и хвосты». (0+)
02.40 «Фиксики». (0+)
04.40 «Еда на ура!» (0+)

ПРАВОСЛАВНЫЙ КАНАЛ

СПАС

05.00 День Патриарха. (0+)
05.10 Монастырская кухня. (0+)
05.40 «АЛЕКСАНДР НЕВСКИЙ». (6+)
08.00 Утро на СПАСЕ. (0+)
11.00 Расскажи мне о Боге. (6+)
11.30 Украина, которую мы любим. (12+)
12.00 Физики и клирики. (0+)
12.30 В поисках Бога. (6+)
13.00 Прямая линия. Ответ священника (субтитры). (12+)
14.00, 14.30 Монастырская кухня. (0+)
15.00 Ефрем Аризонский. Цикл: Старцы. (0+)
15.35 «ЕГО ЗВАЛИ ДЕД». (16+)
16.20 «ГОРЯЧИЙ СНЕГ». (6+)
18.30 «БЕЛОРУССКИЙ ВОКЗАЛ». (0+)
СССР, 1970 г.
20.30 Вечер на СПАСЕ. (0+)
22.45 Прямая линия. Ответ священника (субтитры). (12+)
23.45 Служба спасения семьи. (16+)
00.40 День Патриарха. (0+)
00.55 Профессор Осипов. (0+)
01.40 Парсуна. С Владимиром Легойдой. (6+)
02.30 Вечер на СПАСЕ. (0+)
04.35 Мультфильмы на СПАСЕ. (0+)
04.45 Тайны сказок. С Анной Ковальчук. (0+)

Православный календарь

7 декабря
Седмица 25-я по Пятидесятнице. Глас 7.
Вмц. Екатерины.

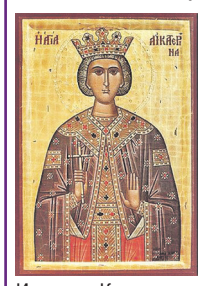

Вмч. Меркурия. Мч. Меркурия Смоленского. Мц. Августы, мчч. Порфирия Стратилата и 200 воинов. Прп. Меркурия, постника Печерского. Прп. Симона Сойгинского. Прп. Мастридии девицы. Сщмч. Евграфа пресвитера. Сщмчч. Евгения и Михаила пресвитеров. Сщмчч. Александра, Алексия, Иоанна, Корнилия и Митрофана пресвитеров.

Рождественский пост.

«Не жизнь создана для пищи и питья, но для жизни пища и питье. Так не станем же извращать этого порядка, и не будем так угождать чреву и плотским удовольствиям, как будто бы мы для этого и созданы».

Свт. Иоанн Златоуст

КРОССВОРД ХРОНОЛОГИКА

Разгадайте в головоломке афоризм американского писателя Джорджа Мартина, по книгам которого снят сериал «Игры престолов» (52 буквы).
Зашифрованные буквы не соприкасаются друг с другом ни по горизонтали, ни по вертикали, ни по диагонали.
Цифры со стрелками показывают количество букв загаданной фразы, находящихся в данном направлении.
Несколько подсказок (под словом ряд подразумевается строка, столбец или диагональ):
1) как только вы нашли одну из букв, можно сразу вычеркнуть все буквы вокруг нее (в задании несколько букв уже найдено);
2) если стрелка указывает, что в ряду 0 букв, то можно сразу же вычеркнуть весь ряд. Если стрелка указывает, что в ряду одна буква, и вы ее уже нашли, то остальные буквы в ряду можно вычеркнуть, и т.д.;
3) если на какой-то ряд не указывает стрелка, всё равно можно посчитать (или примерно прикинуть), сколько там искомых букв, зная общее количество букв в загаданной фразе, и количество букв в параллельных нашему рядах;
4) если в ряду загаданной буквой может быть только одна из двух соседних, вы можете смело вычеркивать буквы на этих же местах в двух соседних рядах;
5) когда уже не помогает умение считать, просто пытайтесь понять, какие не вычеркнутые буквы составят осмысленную фразу или хотя бы часть ее.

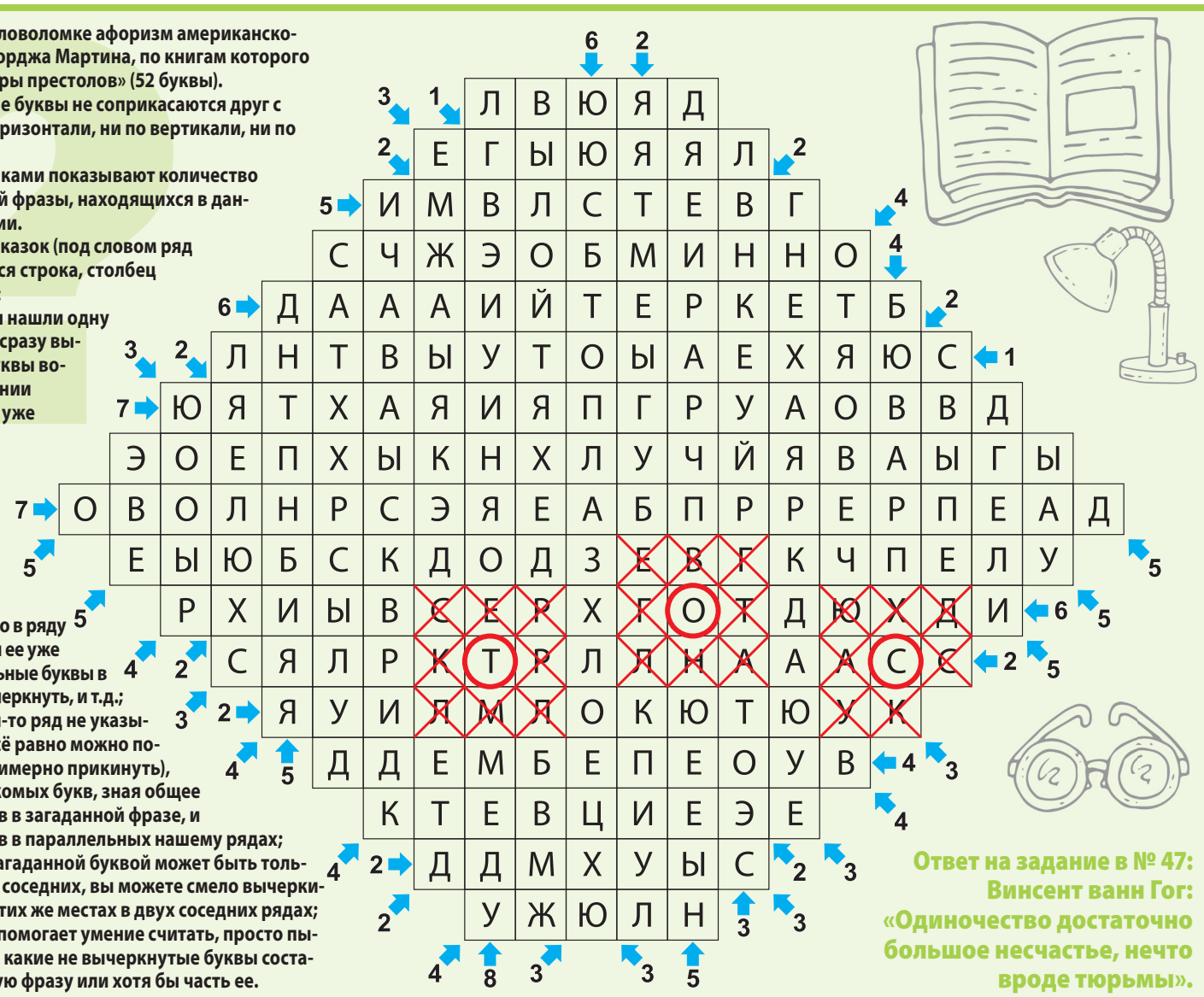

Ответ на задание в № 47:
Винсент ванн Гог:
«Одиночество достаточно большое несчастье, нечто вроде тюрьмы».

ПЕРВЫЙ

21.30 «ПРЕМЬЕРА ГОДА: «ВЕРТИНСКИЙ». (16+)

05.00 Телеканал «Доброе утро»
09.00 Новости
09.25 Телеканал «Доброе утро»
09.50 Жить здорово! (16+)
10.55 Модный приговор. (6+)
12.00 Новости (с субтитрами)
12.15 Время покажет. (16+)
15.00 Новости (с субтитрами)
15.15 Давай поженимся! (16+)
16.00 Мужское / Женское. (16+)
17.00 «Время покажет» с Артемом Шейниным. (16+)
18.00 Вечерние новости (с субтитрами)
18.40 На самом деле. (16+)
19.45 Пусть говорят. (16+)
21.00 Время
21.30 «ПРЕМЬЕРА ГОДА: «ВЕРТИНСКИЙ». (16+)
23.00 Премьера сезона. «Док-ток». (16+)
23.55 Вечерний Ургант. (16+)
00.35 «Фрейндлих. Алиса в стране лицедеев». (12+)
01.45 Время покажет. (16+)
03.00 Новости

РОССИЯ

21.20 «КЛЮЧ ОТ ВСЕХ ДВЕРЕЙ». (12+)

05.00 Утро России
09.00 Вести. Местное время
09.30 Утро России
09.55 О самом главном. (12+)
11.00 Вести
11.30 Судьба человека с Борисом Корчевниковым. (12+)
12.40 «60 минут». (12+)
14.00 Вести
14.30 Вести. Местное время
14.55 «КУЛАГИНЫ». (16+)
Хозяин дачного участка слышит женские крики и подозревает, что в доме его соседей происходит что-то неладное. Заглянув в окно, он видит на полу комнаты верёвки и лужу крови
17.00 Вести
17.15 Андрей Малахов. Прямой эфир. (16+)
18.40 «60 минут». (12+)
20.00 Вести
21.05 Вести. Местное время
21.20 «КЛЮЧ ОТ ВСЕХ ДВЕРЕЙ». (12+)
23.35 Вечер с Владимиром Соловьёвым. (12+)
02.20 «В ЗОНЕ РИСКА». (16+)
04.00 «ЛИЧНОЕ ДЕЛО». (16+)
04.50 Перерыв в вещании

5-Й КАНАЛ

23.10 «ВЕЛИКОЛЕПНАЯ ПЯТЁРКА-4». (16+)

05.00 «Известия». (16+)
05.25 «МОРСКИЕ ДЬЯВОЛЫ-2». (16+)
06.50 «МОРСКИЕ ДЬЯВОЛЫ-3». (16+)
09.00 «Известия». (16+)
09.25 «МОРСКИЕ ДЬЯВОЛЫ-3». (16+)
13.00 «Известия». (16+)
13.25 «МОРСКИЕ ДЬЯВОЛЫ-3». (16+)
17.30 «Известия». (16+)
17.45 «УСЛОВНЫЙ МЕНТ-3». (16+)
19.25 «СЛЕД». (16+)
23.10 «ВЕЛИКОЛЕПНАЯ ПЯТЁРКА-4». (16+)
Ночью в парке стрелой из лука убивают Романа Рябинина, скромного учителя информатики. Его друг детства Денис не может даже предположить, кто мог убить Романа - врагов у него не было
00.00 «Известия. Итоговый выпуск». (16+)
00.30 «СЛЕД». (16+)
01.15 «ПРОКУРОРСКАЯ ПРОВЕРКА». (16+)
03.15 «Известия». (16+)
03.25 «ДЕТЕКТИВЫ». (16+)

НТВ

19.00 Сегодня

04.55 «МУХТАР: НОВЫЙ СЛЕД». (16+)
06.30 Утро. Самое лучшее. (16+)
08.00 Сегодня
08.25 «МОРСКИЕ ДЬЯВОЛЫ: СЕВЕРНЫЕ РУБЕЖИ». (16+)
10.00 Сегодня
10.25 «МОРСКИЕ ДЬЯВОЛЫ: СЕВЕРНЫЕ РУБЕЖИ». (16+)
13.00 Сегодня
13.25 Чрезвычайное происшествие
14.00 Место встречи
16.00 Сегодня
16.20 19.30 Сегодня в Санкт-Петербурге
16.45 За гранью. (16+)
17.50 ДНК. (16+)
19.00 Сегодня
20.00 «ГОРЯЧАЯ ТОЧКА». (16+)
23.15 Сегодня
23.40 Национальная спортивная премия в 2021 году. Торжественная церемония награждения лауреатов. (12+)
01.50 Их нравы. (0+)
02.10 «ЮРИСТЫ». (16+)

РОССИЯ К Культура

08.25 «МИЧУРИН»

07.05 20.05 «Правила жизни»
07.30 10.00 15.00 19.30 23.40 Новости культуры
07.35 18.05 00.50 «Величайшие изобретения человечества»
08.25 «МИЧУРИН»
09.50 Цвет времени
10.15 «Наблюдатель»
11.10 00.00 XX век
12.05 02.40 «Забытое ремесло»
12.20 23.10 «Муза мести и печали»
12.55 Искусственный отбор
13.40 «Великие мифы»
14.05 22.15 «ИМЯ РОЗЫ»
15.05 Новости. Подробно. Кино
15.20 «Библейский сюжет»
15.50 «Белая студия»
16.35 «Острова»
17.15 01.45 Сергей Доренский и ученики
19.00 «Монолог актрисы. Майя Тупикова»
19.45 Главная роль
20.30 «Спокойной ночи, малыши!»
20.45 Абсолютный слух
21.30 Власть факта
03.00 Перерыв в вещании

СТС

22.00 «ЧЕРЕПАШКИ-НИНДЗЯ-2». (16+)

06.00 Ералаш. (0+)
06.05 «Три кота». (0+)
06.15 «Босс-молокосос. Снова в деле». (6+)
07.00 «Том и Джерри». (0+)
08.00 «СЕНЯ-ФЕДЯ». (16+)
09.00 Эксперименты. (12+)
09.10 Уральские пельмени. (16+)
09.55 «ТОЛСТЯК ПРОТИВ ВСЕХ». (16+)
11.45 «ДАМБО». (6+)
14.00 Премьера! Эксперименты. (12+)
14.35 Уральские пельмени. (16+)
14.45 «ГОСТИ ИЗ ПРОШЛОГО». (16+)
18.30 «СЕНЯ-ФЕДЯ». (16+)
20.00 «ЧЕРЕПАШКИ-НИНДЗЯ». (16+)
22.00 «ЧЕРЕПАШКИ-НИНДЗЯ-2». (16+)
00.15 «ВАН ХЕЛЬСИНГ». (12+)
02.35 «ТОЛСТЯК ПРОТИВ ВСЕХ». (16+)
04.05 «6 кадров». (16+)
05.20 «Мультфильмы». (6+)
05.50 Ералаш. (0+)

ТВЦ

06.00 «Настроение»
08.15 «Доктор И...» (16+)
08.50 «СЕРДЦА ТРЁХ». (12+)
11.10 00.35 Петровка, 38. (16+)
11.30 14.30 17.50 22.00 События
11.50 «КОЛОМБО». (12+)
13.40 05.20 «Мой герой». (12+)
14.50 Город новостей
15.05 03.00 «ЖЕНСКАЯ ВЕРСИЯ: КОМСОМОЛЬСКИЙ РОМАН». (12+)
16.55 «Прощание». (16+)
18.10 «НЕКРАСИВАЯ ПОДРУЖКА: ЛЮБОВНЫЙ КВАДРАТ». (12+)
20.00 «НЕКРАСИВАЯ ПОДРУЖКА: ТАЙНА БЕЛОСНЕЖКИ». (12+)
22.35 «Хватит слухов!» (16+)
23.05 «СССР. Хроника крушения». (12+)
00.00 События. 25-й час
00.55 «90-е. Во всём виноват Чубайс!» (16+)
01.35 «Знак качества». (16+)
02.15 «Элеонора Рузвельт. Жена умирающего президента». (12+)
04.30 Юмористический концерт. (16+)

ЗВЕЗДА

05.10 «БЕЛЫЕ ВОЛКИ». (16+)
07.00 «Сегодня утром». (12+)
09.00 Новости дня. (16+)
09.20 «Специальный репортаж». (16+)
09.40 «СВЕРСТНИЦЫ». (12+)
11.20 «Открытый эфир». (12+)
13.00 Новости дня. (16+)
13.25 «БЕЛЫЕ ВОЛКИ». (16+)
14.00 Военные новости. (16+)
14.05 «БЕЛЫЕ ВОЛКИ». (16+)
18.00 Новости дня. (16+)
18.30 «Специальный репортаж». (16+)
18.50 «Наука и война». (16+)
19.40 «Главный день». (16+)
20.25 «Секретные материалы». (16+)
21.15 Новости дня. (16+)
21.25 «Открытый эфир». (12+)
23.05 «Между тем» с Наталией Метлиной. (12+)
23.40 «СУМКА ИНКАССАТОРА». (12+)
01.30 «СВЕРСТНИЦЫ». (12+)
02.45 «Маресьев: продолжение легенды». (12+)
03.35 «БЕЛЫЕ ВОЛКИ». (16+)

ОТР

06.00 17.00 «Будущее сегодня». (16+)
06.25 17.30 «В поисках утраченного искусства». (16+)
06.55 15.15 00.45 «Среда обитания». (12+)
07.15 15.35 «Календарь». (12+)
08.00 ОТРажение-1. Информационная программа
10.00 13.00 15.00 19.00 Новости
10.10 «ЗЕМЛЕТРЯСЕНИЕ». (16+)
12.00 18.00 ОТРажение
16.20 22.50 04.50 «Прав!Да?» (12+)
21.00 «ПОХОРОНИТЕ МЕНЯ ЗА ПЛИНТУСОМ». (16+)
23.30 «Активная среда». (12+)
00.00 «Золотое Кольцо - в поисках настоящей России». (12+)
01.10 ОТРажение-3. Информационная программа. (12+)
03.30 «Потомки». (12+)
03.55 «Домашние животные». (12+)

РЕН

05.00 «Территория заблуждений с Игорем Прокопенко». (16+)
06.00 «Документальный проект». (16+)
07.00 «С бодрым утром!» (16+)
08.30 12.30 16.30 19.30 23.00 «Новости». (16+)
09.00 15.00 «Засекреченные списки». (16+)
11.00 «Как устроен мир с Тимофеем Баженовым». (16+)
12.00 16.00 19.00 Информационная программа 112. (16+)
13.00 «Загадки человечества с Олегом Шишкиным». (16+)
14.00 «Невероятно интересные истории». (16+)
17.00 04.20 «Тайны Чапман». (16+)
18.00 «Самые шокирующие гипотезы». (16+)
20.00 «ПАРКЕР». (16+)
22.20 «Смотреть всем!» (16+)
23.25 «Загадки человечества с Олегом Шишкиным». (16+)
00.30 «ТРОЙНАЯ УГРОЗА». (18+)

ТВ-3

06.00 «Мультфильмы». (0+)
09.30 «Слепая». (16+)
11.50 Гадалка. (16+)
14.10 «УИДЖИ». (16+)
Михаил обнаружил свою жену застреленной в машине. Дух покойной жены сообщил, что убийца тот, кому нужны деньги Михаила. Михаил понял, что это его бывший партнер по бизнесу. Партнер угрожал расправиться с семьей Михаила за то, что тот его кинул. Но доказать вину партнера не удалось. Вскоре произошло новое покушение
14.40 Мистические истории. (16+)
15.45 Гадалка. (16+)
17.25 19.30 «Слепая». (16+)
18.30 «Старец». (16+)
20.30 «СВЕРХЪЕСТЕСТВЕННОЕ». (16+)
23.00 «НЕКРОМАНТ». (16+)
01.15 «КАСЛ». (12+)
Касл и Беккет расследуют убийство бывшего заключённого, совершенное в переулке. В другом переулке происходит нападение на женщину, но неожиданно нападающего атакует тень

ДОМАШНИЙ

06.30 «6 кадров». (16+)
06.45 «Реальная мистика». (16+)
07.50 По делам несовершеннолетних. (16+)
08.55 Давай разведёмся! (16+)
10.00 Тест на отцовство. (16+)
12.15 «Понять. Простить». (16+)
13.20 «Порча». (16+)
13.50 «Знахарка». (16+)
14.25 «Верну любимого». (16+)
15.30 «Порча». (16+)
16.40 «Знахарка». (16+)
17.55 «Понять. Простить». (16+)
19.00 «НА ТВОЕЙ СТОРОНЕ-2». (16+)
22.55 «ДЫШИ СО МНОЙ: СЧАСТЬЕ ВЗАЙМЫ». (16+)
01.50 «Реальная мистика». (16+)
02.45 Тест на отцовство. (16+)
04.25 Давай разведёмся! (16+)
05.15 По делам несовершеннолетних. (16+)
06.05 Домашняя кухня. (16+)

Сериалы Фильмы (0+) рекомендуется детям любого возраста (6+) не рекомендуется детям до 6 лет (12+) не рекомендуется детям до 12 лет (16+) не рекомендуется лицам моложе 16 лет (18+) не рекомендуется лицам моложе 18 лет

В ПРОГРАММЕ ВОЗМОЖНЫ ИЗМЕНЕНИЯ ПО НЕЗАВИСЯЩИМ ОТ РЕДАКЦИИ ПРИЧИНАМ.

Телепрограмма предоставлена компанией ЗАО «Сервис-ТВ». Знаком возрастного ограничения не отмечены телепередачи, транслируемые в эфире без предварительной записи или являющиеся информационной продукцией, имеющей значительную историческую, художественную или иную культурную ценность для общества, или предназначенные для детей, не достигших возраста 6 лет

ТНТ-СПБ

23.00 «МИССИЯ В МАЙАМИ». (16+)

07.00 «ТНТ. Gold». (16+)
08.25 «Мама Life». (16+)
09.00 «Звезды в Африке». (16+)
10.00 «САШАТАНЯ». (16+)
13.00 «УНИВЕР: НОВАЯ ОБЩАГА». (16+)
16.00 «САШАТАНЯ». (16+)
18.00 «ОЛЬГА». (16+)
19.00 «УНИВЕР: 10 ЛЕТ СПУСТЯ». (16+)
Пьяный Антон заваливается жить к Кристине. Их совместная квартира - это единственное, что у него осталось. Майкл перепутал садики и отвел дочь не туда
21.00 «Я тебе не верю». (16+)
22.00 «Женский стендап». (16+)
23.00 «МИССИЯ В МАЙАМИ». (16+)
01.10 «Импровизация». (16+)
02.55 «Comedy Баттл. Последний сезон». (16+)
03.45 «Открытый микрофон». (16+)
05.45 Открытый микрофон. Дайджест. (16+)

ЧЕ

14.00 «+100500». (16+)

06.00 Улётное видео. (16+)
06.15 «ДАЛЬНОБОЙЩИКИ-2». (12+)
09.00 Улётное видео. (16+)
14.00 «+100500». (16+)
«+100500» - это самый популярный обзор прикольных роликов. Ведущий Максим Голополосов находит в интернете самые безумные видео и комментирует их специально для ЧЕ. Зачем волшебник гоняет на самокате, а Дарт Вейдер играет на волынке? Почему с потолков падают коты, а чайки едят слабительное? Как сделать из двери доску для сёрфинга и забацать настоящий куриный рэп? Самые смешные версии происходящего - у Макса «+100500» и его верного друга - леопардового ковра
17.00 Дизель шоу. (16+)
20.00 Улётное видео. (16+)
23.00 Опасные связи. (18+)
01.00 Улётное видео. (16+)

МАТЧ! ТВ

09.20 «СЧАСТЛИВОЕ ЧИСЛО СЛЕВИНА». (16+)

06.00 08.55 15.40 Новости
06.05 16.15 01.00 Все на Матч!
09.00 11.35 Специальный репортаж. (12+)
09.20 «СЧАСТЛИВОЕ ЧИСЛО СЛЕВИНА». (16+)
11.55 Футбол. «Зенит» - «Челси». Юношеская лига УЕФА. Прямая трансляция
14.00 15.45 «АМЕРИКАНЕЦ». (16+)
16.55 Хоккей. «Трактор» - СКА. КХЛ. Прямая трансляция
19.20 Футбол. Лига чемпионов. Обзор. (0+)
20.20 Футбол. «Зенит» - «Челси». Лига чемпионов. Прямая трансляция
22.45 Футбол. «Бавария» - «Барселона». Лига чемпионов. Прямая трансляция
02.00 Футбол. «Аталанта» - «Вильярреал». Лига чемпионов. (0+)
03.55 Новости. (0+)

СПБ

15.20 «КЛЮЧИ». (12+)

07.15 08.05 09.05 10.05 Большой утренний эфир. (16+)
11.10 «Азбука петербуржца». (6+)
11.15 19.00 «Петербург - город решений». (12+)
12.20 Малые родины. (6+)
13.10 15.15 22.20 Новости спорта. (12+)
13.15 Бизнес-Петербург. (12+)
13.20 «Губернаторский контроль». (6+)
13.55 «Вектор успеха». (12+)
14.30 «Пешком в историю». (12+)
15.20 20.00 «КЛЮЧИ». (12+)
17.25 «Вдох_Вдох». (16+)
18.00 Большой вечерний эфир. (16+)
22.30 Степень защиты. (16+)
22.40 «Интервью». (16+)
23.10 «КАК Я ПРОВЁЛ ЭТИМ ЛЕТОМ». (18+)
01.45 Хоккей. - «Динамо» - СКА Нева. Высшая хоккейная лига. (0+)
04.40 #ВМИРЕ. #ВРОССИИ. (16+)

ЛЕНТВ24

15.30 «СВАДЬБЫ И РАЗВОДЫ». (12+)

06.00 «Будим в будни». (6+)
09.00 «СЕРЕБРЯНЫЙ БОР». (12+)
11.00 13.00 15.00 17.00 ЛенТВ24 Новости. (6+)
11.10 «ГАРМОНИЯ». (0+)
12.30 18.30 «Как это по-русски». (12+)
13.10 «АРОМАТ ШИПОВНИКА». (16+)
14.45 «Писатели России». (12+)
15.10 Актуальный разговор. (6+)
15.30 05.10 «СВАДЬБЫ И РАЗВОДЫ». (12+)
16.30 «Трое в лодке». (12+)
17.10 «УГРОЗЫСК». (16+)
18.10 «Наша марка». (12+)
19.00 20.30 23.30 Акценты. (12+)
19.30 04.20 «РОЗЫСКНИК». (16+)
21.00 «ТИТАН». (16+)
22.40 «Заповедник Кивач». (12+)
00.00 «ДЕСЯТЬ НЕГРИТЯТ». (12+)
02.15 «ОРБИТА 9». (16+)

78 КАНАЛ

17.00 КХЛ. «Трактор» - СКА. Прямая трансляция. (12+)

07.35 08.10 08.35 09.10 09.35 10.10 10.35 11.10 11.35 «Полезное утро». (12+)
08.00 08.30 09.00 09.30 10.00 10.30 11.00 11.30 12.00 13.00 20.00 23.00 «Известия 78». (12+)
12.15 23.40 Хочу и буду. (16+)
13.15 05.20 «Внеклассное чтение 78». (12+)
14.00 22.00 «Происшествия». (16+)
14.30 19.30 02.50 «Сделано в СССР». (12+)
15.00 «Середина дня». (12+)
16.00 16.40 «Прогноз погоды». (12+)
16.05 00.25 «Народный контроль». (12+)
16.45 19.20 «Болеем за наших!» (12+)
17.00 КХЛ. «Трактор» (Челябинск) - СКА (СПб). Прямая трансляция. (12+)
20.05 «Посвящение матери». Концерт. (12+)
21.35 22.15 01.45 «Итоги дня». (16+)

НА ДОСУГЕ

Найди 9 отличий

На работе всё идёт по плану

Всё готово. Всё на своих местах. Осталось несколько минут, чтобы окончательно спланировать новый день. И – за работу!

Ответы. Крышка сумочки, цвет карандаша, кактус, цвет часов, размер пятна, рисунок на календаре, вид настольной лампы, стикер рядом с ней, улыбка у женщины, цвет жилетки.

Спецвыпуск журнала «ДАЧНЫЙ СПЕЦ»

12+ РЕКЛАМА

Календарь садовода и огородника 2022

ИЗДАНИЕ СОДЕРЖИТ В СЕБЕ ОДНОВРЕМЕННО ДВА КАЛЕНДАРЯ:

• **ЛУННЫЙ** – подскажет садоводам наиболее продуктивные дни для работ на участке, а в какие их лучше избегать.

• **АГРОТЕХНИЧЕСКИЙ** – позволит спланировать и выполнить все необходимые мероприятия в саду-огороде.

КАЛЕНДАРИ СОСТАВЛЕНЫ НА 12 МЕСЯЦЕВ С УЧЕТОМ ВСЕХ САДОВО-ОГОРОДНЫХ РАБОТ

СПРАШИВАЙТЕ В КИОСКАХ, СУПЕРМАРКЕТАХ И ПОЧТОВЫХ ОТДЕЛЕНИЯХ

КИНО И СЕРИАЛЫ

МОСФИЛЬМ. ЗОЛОТАЯ КОЛЛЕКЦИЯ

07.35 «ПЕС БАРБОС И НЕОБЫЧНЫЙ КРОСС». (12+)
07.45 «ПОДРАНКИ». (12+)
09.25 «МЭРИ ПОППИНС, ДО СВИДАНИЯ». (12+)
12.00 «ЗА СПИЧКАМИ». (12+)
13.50 «НЕ МОЖЕТ БЫТЬ!» (12+)
15.35 «БРИЛЛИАНТОВАЯ РУКА». (12+)
17.20, 04.05 «ТАЙНЫ СЛЕДСТВИЯ-9». (16+)
19.00 «ВОКЗАЛ ДЛЯ ДВОИХ». (12+)
21.30 «ИВАН ВАСИЛЬЕВИЧ МЕНЯЕТ ПРОФЕССИЮ». (12+)
23.10 «НЕВЕРОЯТНЫЕ ПРИКЛЮЧЕНИЯ ИТАЛЬЯНЦЕВ В РОССИИ». (12+)
01.00 «ЧЕЛОВЕК С БУЛЬВАРА КАПУЦИНОВ». (16+)
02.35 «СВОЙ СРЕДИ ЧУЖИХ, ЧУЖОЙ СРЕДИ СВОИХ». (16+)

TV1000

05.55, 06.35, 17.20, 18.10 «ЭЛЕМЕНТАРНО». (16+)
07.20 «ПРАВИЛА СЪЁМА: МЕТОД ХИТЧА». (12+)
09.40 «В ПОГОНЕ ЗА СЧАСТЬЕМ». (12+)
11.45 «СДЕЛАНО В АМЕРИКЕ». (16+)
13.50 «ОПТОМ ДЕШЕВЛЕ». (12+)
15.35 «ОПТОМ ДЕШЕВЛЕ-2». (12+)
19.00 «ОДНОКЛАССНИКИ». (16+)
20.45 «ОДНОКЛАССНИКИ-2». (16+)
22.35 «ПРИТВОРИСЬ МОЕЙ ЖЕНОЙ». (16+)
00.35 «ТАКСИ». (16+)
02.05 «ТАКСИ-2». (12+)
03.30 «В МЕТРЕ ДРУГ ОТ ДРУГА». (16+)

TV1000 РУССКОЕ КИНО

06.25 «НЕБЕСНЫЙ СУД». (16+)
08.05, 10.00 «НЕБЕСНЫЙ СУД. ПРОДОЛЖЕНИЕ». (12+)
11.50 «СВОЛОЧИ». (16+)
13.40 «9 РОТА». (16+)
16.10, 17.00, 18.00, 18.55 «ЗА ЧАС ДО РАССВЕТА». (16+)
19.45 «НОЧНЫЕ СТРАЖИ». (12+)
Россия, 2016 г. В ролях: Иван Янковский, Леонид Ярмольник, Любовь Аксенова, Сабина Ахмедова, Михаил Евланов
21.35 «ЭБИГЕЙЛ». (6+)
23.35 «ДЕВЯТАЯ». (16+)
01.15 «КРОВАВАЯ ЛЕДИ БАТОРИ». (16+)
03.00 «БЛАГОСЛОВИТЕ ЖЕНЩИНУ». (12+)
04.55 «АДМИРАЛЪ». (16+)

ДОМ КИНО

04.35 «Фиксики. Большой секрет». Мультфильм. (6+)
05.50 «Три богатыря и принцесса Египта». Мультфильм. (6+)
07.00 «Три богатыря и Шамаханская царица». Мультфильм. (12+)
08.25 «Илья Муромец и Соловей-Разбойник». Мультфильм. (6+)
09.50 «СВАТЫ». (16+)
14.40 «ЁЛКИ НОВЫЕ». (12+)
Россия, 2017 г.
16.10 «ЁЛКИ ПОСЛЕДНИЕ». (12+)
Россия, 2018 г.
18.00 «СВАТЫ». (16+)
00.50 «ZОЛУШКА». (16+)
02.20 «ЗИМНИЙ РОМАН». (12+)
03.40 «Ералаш». (6+)

ИЛЛЮЗИОН+

01.15 «КРОЛИЧЬЯ НОРА». (16+)
02.40 «ДЕТЕКТИВ ДИ И ТАЙНА ПРИЗРАЧНОГО ПЛАМЕНИ». (16+)
04.40 «НАПРОЛОМ». (16+)
06.10 «ОТКРЫТАЯ ДОРОГА НАЗАД». (16+)
07.35 «ОТКРЫТОЕ МОРЕ: НОВЫЕ ЖЕРТВЫ». (16+)
08.55 «ЛОВУШКА». (16+)
10.20 «ТРОЦКИЙ». (16+)
12.10 «РЫЖИЙ ПЕС». (16+)
13.35 «ПРОПОВЕДНИК С ПУЛЕМЕТОМ». (16+)
15.45 «ШАЛЬНАЯ КАРТА». (16+)
17.10 «НЕУЛОВИМЫЕ». (16+)
18.35 «ЧТЕЦ». (16+)
20.30 «СЕРДЦЕ ИЗ СТАЛИ». (16+)
22.10 «ЭФФЕКТ КОЛИБРИ». (16+)
23.45 «ДЕТЕКТИВ ДИ И ТАЙНА ПРИЗРАЧНОГО ПЛАМЕНИ». (16+)

РУССКИЙ ИЛЛЮЗИОН

06.55 «НЯНЬКИ». (16+)
08.30 «ПОРТ». (16+)
10.15 «ЧЕМПИОНЫ». (6+)
12.05 «ЧЕМПИОНЫ: БЫСТРЕЕ. ВЫШЕ. СИЛЬНЕЕ». (12+)
13.55 «КОРПОРАТИВ». (16+)
15.35 «ДОМОВОЙ». (6+)
17.25 «НЯНЬКИ». (16+)
19.05 «НЕУЛОВИМЫЕ». (16+)
20.50 «ОДНОКЛАССНИЦЫ». (16+)
Комедия, Россия, 2016 г.
22.15 «НЕУЛОВИМЫЕ: ПОСЛЕДНИЙ ГЕРОЙ». (16+)
Криминал, мелодрама, Россия, 2015 г.
23.40 «ЛОВИ МОМЕНТ». (16+)
01.00 «КИСЛОРОД». (16+)
02.15 «ЖЕНЩИНЫ ПРОТИВ МУЖЧИН». (18+)
03.40 «БЕЛЫЕ НОЧИ». (16+)
05.15 «ОДНОКЛАССНИЦЫ: НОВЫЙ ПОВОРОТ». (16+)

КИНОКОМЕДИЯ

01.05 «ОСТИН ПАУЭРС: ЧЕЛОВЕК-ЗАГАДКА МЕЖДУНАРОДНОГО МАСШТАБА». (16+)
02.35 «ДРУЖИТЬ ПО-РУССКИ!» (18+)
04.20 «БИБЛИОТЕКАРЬ: В ПОИСКАХ КОПЬЯ СУДЬБЫ». (16+)
06.05 «ЛЕГКОЕ ПОВЕДЕНИЕ». (16+)
07.55 «ВАСАБИ». (16+)
09.40 «1+1». (16+)
11.50 «МАРЛИ И Я». (12+)
14.00 «ПИКСЕЛИ». (12+)
15.55 «ЕВРОТУР». (16+)
17.30 «ТОЛСТЯК НА РИНГЕ». (12+)
19.30 «КОСТОЛОМ». (16+)
21.20 «ПРИШЕЛЬЦЫ-2 : КОРИДОРЫ ВРЕМЕНИ». (12+)
23.35 «КАК ВЫЙТИ ЗАМУЖ ЗА МИЛЛИАРДЕРА». (18+)

РОДНОЕ КИНО

00.40 «ИНСПЕКТОР ГАИ». (16+)
02.25 «ПРО БИЗНЕСМЕНА ФОМУ». (12+)
03.55 «ГРУЗ БЕЗ МАРКИРОВКИ». (12+)
05.40, 06.55 «ГОСТЬЯ ИЗ БУДУЩЕГО». (12+)
08.10, 09.30 «МАЛЕНЬКАЯ ВЕРА». (18+)
10.40 «ВЫСОКИЙ БЛОНДИН В ЧЕРНОМ БОТИНКЕ». (12+)
12.25 «АПАЧИ». (12+)
14.10 «НЕБЕСА ОБЕТОВАННЫЕ». (12+)
16.30, 17.45 «ГОСТЬЯ ИЗ БУДУЩЕГО». (12+)
19.00 «СЛАДКАЯ ЖЕНЩИНА». (6+)
20.50 «ТЮРЕМНЫЙ РОМАНС». (16+)
Драма, Россия, 1993 г.
22.40 «СЛЕД СОКОЛА». (12+)

СУББОТА!

05.00, 04.45 «Маша и Медведь». Мультсериал. (0+)
12.00, 12.45, 13.30, 14.15 «ДИКИЙ АНГЕЛ» (субтитры). (16+)
15.05, 16.00, 16.55, 17.45 «ДОКТОР ХАУС» (субтитры). (16+)
18.30, 19.05 «ДИКАЯ». (16+)
19.40, 20.30, 21.25, 22.20, 23.25 «ДОКТОР ХАУС» (субтитры). (16+)
23.15 Суббота! News. (16+)
00.20, 01.05, 02.00 Топ-модель по-американски. (16+)
02.40 Пацанки. (16+)
04.25 Оденься к свадьбе. (16+)

ФЕНИКС+КИНО

08.00, 09.00, 16.00, 17.00, 00.00, 01.00 «ТАТЬЯНИН ДЕНЬ». (12+)
10.00, 11.00, 18.00, 19.00, 02.00, 03.00 «ОБРУЧАЛЬНОЕ КОЛЬЦО». (16+)
12.00, 20.00, 04.00 «ДЕВИЧНИК». (16+)
13.00, 21.00, 05.00 «ДВЕ СУДЬБЫ». (16+)
Сериал. Драма, комедия, мелодрама, Россия, 2002 г. В ролях: Екатерина Семенова, Анжелика Вольская
14.00, 22.00, 06.00 «ГОСПОДА-ТОВАРИЩИ». (18+)
15.00, 23.00, 07.00 «АПОСТОЛ». (16+)

CTC LOVE

06.00 «ПАПИНЫ ДОЧКИ». (0+)
10.10 «ОТЕЛЬ «ЭЛЕОН». (16+)
14.05 «КУХНЯ». (12+)
Сериал. Комедия, Россия, 2012 г.
В гости к Максу приезжает его мама… Сеня сдаёт Денису комнату, чтобы, наконец, исполнить свою мечту: купить лодку… Баринов подозревает, что Елену хотят уволить…
20.00 «МОЛОДЁЖКА». (16+)
00.10 Даёшь молодёжь! (16+)
03.00 Короли дня. (16+)
03.25 Бесплатный лук. (16+)
03.50 «Ералаш». (0+)

TV 21 ВЕК

10.00, 18.00, 02.00 «ИДЕАЛЬНАЯ НЯНЯ». (16+)
11.45, 19.45, 03.45 «СЕВЕРНОЕ СИЯНИЕ». (16+)
Драма, комедия, Канада, 2015 г.
13.25, 21.25, 05.25 «МУЗЫКА НАС СВЯЗАЛА». (16+)
Музыкальная драма, Великобритания, 2011 г.
14.50, 22.50, 06.50 «КРОЛИЧЬЯ НОРА». (16+)
Драма, США, 2010 г.
16.25, 00.25, 08.25 «ИДЕАЛЬНАЯ ПЯТНИЦА ДЛЯ ПРЕСТУПЛЕНИЯ». (12+)
Криминальная комедия, Великобритания, 1970 г.

УВЛЕЧЕНИЯ

УСАДЬБА

10.10 Крымские дачи. (12+)
10.45 Идеальный сад. (12+)
11.15 Сад в радость. (12+)
11.50 Преданья старины глубокой. (12+)
12.20 Сам себе дизайнер. (12+)
12.35 Дачные хитрости. (12+)
12.55 Фитоаптека. (12+)
13.25 Умный дом. Новейшие технологии. (12+)
13.55, 14.10, 20.10, 20.25 Огород круглый год. (12+)
14.25 Паштет. (12+)
14.45, 22.15 Дачные радости. (12+)
15.15 Альтернативный сад. (12+)
15.50 Готовимся к зиме. (12+)
16.10 Усадьбы будущего. (12+)
16.40 Домашние заготовки. (12+)
16.55 Огород от-кутюр. (12+)
17.30 Урожай на столе. (12+)
18.00 Сладкая жизнь. (12+)
18.15 Инструменты. (12+)
18.35 Кашеварим. (12+)
18.50 Обнови свой сад. (12+)
19.20 Лучки&Пучки. (12+)
19.40 Нетипичный огород. (12+)
19.55 Идите в баню. (12+)
20.40 Топ-10. (12+)
21.15 История одной культуры. (12+)
21.45 Секреты стиля. (12+)
22.45 История усадеб. (12+)
23.20 Ботаника с Павлом Стерховым. (12+)
23.50 Беспокойное хозяйство. (12+)

ОХОТА И РЫБАЛКА

07.15, 15.30 Рыбалка в России. (16+)
07.45, 16.00 Охотничьи собаки. (16+)
08.15 Технология зимнего клева. (12+)
08.45 Рождение клинка. (16+)
09.15 Стратегия охоты с Сергеем Астаховым. (12+)
09.50 Ледовые тропы рыбалки. (16+)
10.20 Егерский кордон. (16+)
10.50 Рыболовная школа для взрослых. (12+)
11.20, 19.30, 23.35 Рыбалка сегодня XL. (16+)
11.50, 20.00, 00.05 Охотничьи меридианы. (16+)
12.25 Фишермания. (16+)
12.55, 21.05 Территория льда. (16+)
13.25 Особенности охоты на Руси. (16+)
13.55 Зимняя рыбалка в Удмуртии. (16+)
14.25 Планета охотника. (16+)
14.55 Мир рыболова. (12+)
16.30 Прибалтийский лосось. (16+)
17.00 Спиннинг сегодня. (16+)
17.30 Сезон охоты. (16+)
18.00 Две на одного. Оружие. (16+)
18.15 Две на одного. Снаряжение. (16+)
18.30 Мой мир - рыбалка. (12+)
19.00 Рыбалка на Черемшане. (6+)
20.35 Рыбалка 360. (16+)
21.35 Охотник-одиночка. (16+)
22.05 Планета рыбака. (12+)
22.35 Охота и рыбалка в… (12+)
23.05 Трофеи. (16+)

ЖИВИ!

00.00, 13.00, 19.00 Фитнес-бикини 2.0. (12+)
00.30, 13.30, 19.30 3D фитнес. (12+)
01.00, 14.00, 20.00 Первоклассный фитнес. (6+)
01.30, 14.30, 20.30 Кроссфит 2.0. (12+)
02.00, 15.00, 21.00 Пилатес изнутри. (6+)
03.00, 16.00 Street Fight. (12+)
03.30, 17.00 Фитнес-мама. (16+)
04.00, 07.00, 10.00 YogaУтро. (6+)
04.30, 07.30, 10.30 Утренний заряд с Димой Брагиным. (12+)
04.45, 07.45, 10.45 Завтраки с Еленой Чазовой. (6+)
05.00, 08.00, 11.00 Йога. Женские практики. (12+)
05.30, 08.30, 11.30 Дыши и худей с Мариной Корпан. (12+)
05.45, 08.45, 11.45 Фитнес с резинками. (12+)
06.00, 09.00, 12.00 «Скульптурное лицо» с Викторией Цепляевой. (12+)
06.30, 09.30, 12.30 Здоровая спина 2.0. (12+)
16.30, 22.30 Шпагат. (12+)
17.30, 22.00 Zumba. (12+)
18.00, 23.00 Уроки чувственности. (16+)
Забудь о проблемах и комплексах, прислушайся к своему телу, погрузись без остатка в уроки чувственности вместе с Екатериной Демкиной.
18.30, 23.30 YogaВечер. (6+)

ЛЮДИ, СОБЫТИЯ, ИСТОРИЯ

МИР

05.00, 10.10 «БАЛАБОЛ». (16+)
10.00, 13.00, 16.00, 19.00, 04.00 Новости
13.20 Дела судебные. Деньги верните! (16+)
14.10, 16.20, 18.05 Дела судебные. Битва за будущее. (16+)
15.05 Дела судебные. Новые истории. (16+)
17.15 Мировое соглашение. (16+)
19.25 Игра в кино. (12+)
20.10 Слабое звено. (12+)
21.05 Назад в будущее. (16+)
21.55 «ВТОРОЕ ЗРЕНИЕ». (16+)
Сериал. Детектив, Россия, 2016 г. В ролях: Павел Трубинер, Валерия Бурдужа, Мария Шумакова, Александр Галибин
01.00 Независимость. Миссия выполнима. СНГ. (12+)
01.45 «ОЛИГАРХ». (16+)
03.50 Культ личности. (12+)
04.15 Мир. Мнение. (12+)
04.30 Вместе выгодно. (12+)
04.40 Сделано в Евразии. (12+)
04.50 Наши иностранцы. (12+)

ПОБЕДА

05.10 «Путь к Победе». (16+)
06.10 «СВИДЕТЕЛИ». (16+)
07.50 «СПАСТИ ЛЕНИНГРАД». (18+)
09.30 «ПРОЩАТЬСЯ НЕ БУДЕМ». (16+)
11.30 «БИТВА ЗА СЕВАСТОПОЛЬ». (16+)
13.30 «ПО ЗАКОНАМ ВОЕННОГО ВРЕМЕНИ». (16+)
17.10 «НОЧНЫЕ ЛАСТОЧКИ». (16+)
Сериал. Драма, Россия, 2012 г. В ролях: Татьяна Арнтгольц, Денис Никифоров
Восьмого октября 1941 года Сталин подписал секретный приказ о формировании женских авиационных полков. В мировой практике таких соединений не было. 46-й Гвардейский бомбардировочный Таманский полк прошел боевой путь от Сальских степей и Дона до фашистской Германии.
23.59 «Путь к Победе». (16+)
01.00 «В ДАЛЁКОМ СОРОК ПЯТОМ… ВСТРЕЧИ НА ЭЛЬБЕ». (18+)
02.40 «НЕ ХЛЕБОМ ЕДИНЫМ». (12+)
04.30 «Диверсанты». (16+)

ПЯТНИЦА

05.00 Орел и Решка. Семья. Бали. Индонезия. (16+)
05.50 Орел и Решка. Семья. Сингапур. (16+)
06.40 Орел и Решка. Семья. Дубай. ОАЭ. (16+)
07.50, 08.30, 09.30, 10.20, 11.20, 12.10 «ЗАЧАРОВАННЫЕ» (субтитры). (16+)
Сериал. США, 1998 г. В ролях: Алисса Милано, Холли Мари Комбс, Роуз МакГоун
13.00 Адская кухня. (16+)
15.00 На ножах. (16+)
16.00, 17.00, 18.10 На ножах (субтитры). (16+)
19.00 Адская кухня. (16+)
21.00 Молодые ножи. (16+)
22.10 Мир наизнанку. Южная Америка. (16+)
23.00 Поворот на 180. (16+)
00.00 Пятница News. (16+)
00.30 На ножах. Отели. (16+)
01.20 Пятница News. (16+)
01.50 Орел и Решка. Семья. Кейптаун. ЮАР. (16+)
02.40 Орел и Решка. Семья. Лиссабон. Португалия. (16+)
03.40 Пятница News. (16+)
04.00 Орел и Решка. Перезагрузка. Лондон. Великобритания. (16+)

Ю

05.00 Папа попал. (12+)
08.50 «КЛОН». (16+)
11.00, 12.00 Дом-2. Lite. (16+)
12.50 Гости и прочие неприятности. (16+)
14.55 Супермама. (16+)
17.05 Беременна в 16. (16+)
В новом сезоне нашумевшего реалити о подростковой беременности ещё более реальные истории и проблемы, о которых принято молчать, но о них нужно знать каждому. Девочки-подростки из разных уголков России встают перед выбором, который изменит их жизнь. Найдут ли они силы преодолеть испытания и стать счастливыми?
20.00 «КЛОН». (16+)
22.00 Дом-2. Новая любовь. (16+)
00.05 Я стесняюсь своего тела. (16+)
02.00 «МЫСЛИТЬ КАК ПРЕСТУПНИК» (субтитры). (16+)
Сериал. США, Канада, 2008 г.
03.25 МастерШеф. (16+)

ПОЗНАВАТЕЛЬНЫЕ КАНАЛЫ

365 ДНЕЙ ТВ

00.00 Час истины. (12+)
01.10 Из истории Крыма. (12+)
01.50 Обыкновенная история. (6+)
02.00, 05.55 «ЧКАЛОВ». (16+)
03.00 Историограф. (12+)
03.50 Семь дней истории. (12+)
04.00 Историада. (12+)
05.00 Историограф. (12+)
05.45 Обыкновенная история. (6+)
07.00 Семь дней истории. (12+)
07.10 История одной фотографии. (6+)
07.25 Из истории Крыма. (12+)
08.00, 09.35 «ОХОТА НА ПРИНЦЕССУ». (16+)
10.55 Как климат изменил ход истории. (12+)
12.00 Великие изобретатели. (12+)
12.30 Не квартира - музей. (12+)
12.45 Великие живописцы. (12+)
14.00, 14.50 Бог войны. История русской артиллерии. (12+)
15.40 Не квартира - музей. (12+)
16.00 Петергоф - жемчужина России. (6+)
16.30 Историограф. (12+)
17.20 Семь дней истории. (12+)
17.35 Пешком по Москве. (6+)
17.55, 18.55 «ЧКАЛОВ». (16+)
20.00, 20.50 Битва коалиций. Вторая мировая война. (12+)
21.35 По законам чести. Из истории дуэлей. (12+)
21.55 Кровь кланов. (16+)
22.55 Скорбное эхо блокады. Лев Раков. (12+)

VIASAT HISTORY

06.20 Планета сокровищ. (6+)
07.10 Покинутые места. (12+)
08.10 Кельты: кровью и железом. (12+)
09.10 Запретная история. (12+)
10.00 Титаник: истории из глубины. (12+)
10.50 Шесть королев Генриха VIII. (12+)
11.40 Греческие острова: одиссея с Беттани Хьюджес. (12+)
12.35 Поля сражений. (12+)
13.35 Покинутые места. (12+)
14.30 Кельты: кровью и железом. (12+)
15.35 Шесть королев Генриха VIII. (12+)
16.25 Древние суперстроения: Собор св. Софии. (12+)
17.20 Уполномоченный по секретному оружию. (12+)
18.20 Древний апокалипсис. (16+)
19.15 Греческие острова: одиссея с Беттани Хьюджес. (12+)
20.05 Шесть королев Генриха VIII. (12+)
21.05 Древние суперстроения. (12+)
22.00 Уполномоченный по секретному оружию. (12+)
23.00 Древний апокалипсис. (16+)
23.50 Запретная история. (12+)
00.40 Покинутые места. (12+)
01.40 Титаник: истории из глубины. (12+)
02.25 Древние суперстроения. (12+)
03.15 Шесть королев Генриха VIII. (12+)
04.00 Греческие острова: одиссея с Беттани Хьюджес. (12+)
04.45 Очень странные экспонаты. (12+)
05.30 Невероятные изобретения. (12+)

NATIONAL GEOGRAPHIC

06.00 Научные глупости. (16+)
06.20, 06.45 Игры разума. (16+)
07.10, 08.00 Панорама 360°: Объект всемирного наследия. (16+)
08.55 80-е: десятилетие, которое сотворило нас. (16+)
09.50 Ледяная дорога. (16+)
10.40, 11.30 Дикий тунец. (16+)
12.20 Нападение на Пёрл-Харбор: Минута за минутой. (16+)
13.10, 14.00 Авто-SOS. (16+)
14.55 Расследования авиакатастроф. (16+)
15.50 В дикой природе с Беаром Гриллсом. (16+)
16.45 Нападение на Пёрл-Харбор: Минута за минутой. (16+)
17.35 Инстинкт выживания. (16+)
18.25, 18.50 Фабрика еды. (16+)
19.15, 20.05 Расследования авиакатастроф. (16+)
21.00, 03.45 Дикий тунец: Север против Юга. (16+)
22.00 Дикий тунец. (16+)
22.50 Тайная история. (16+)
23.45 Реальность или фантастика? (16+)
00.40 Настольная книга диктатора. (16+)
01.30, 02.15 Злоключения за границей. (16+)
03.00 Расследования авиакатастроф. (16+)
04.45, 05.10 Зона строительства. (16+)
05.35 Безумные изобретатели. (16+)

ANIMAL PLANET

06.00 Звезды и звери. (12+)
06.25 Кошек не любить нельзя. (12+)
07.10 На свободу с питбулем. (16+)
08.05 Адская кошка. (12+)
09.00 Стив Бэкшал: заплыв с чудовищами. (12+)
09.55, 10.50 Невероятные бассейны. (12+)
11.45 Невероятные бассейны. (16+)
12.40 Дело мастера боится. (12+)
13.35 Адская кошка. (12+)
14.30 На свободу с питбулем. (16+)
15.25 Правосудие Техаса. (16+)
16.20 Плохой пёс. (12+)
17.15, 18.10 Введение в котоводство. (12+)
19.05, 01.24 Стив Бэкшал: заплыв с чудовищами. (12+)
20.00, 20.25 Койот Петерсон представляет. (12+)
20.55 Доктор Джефф: ветеринар Рокиа-Маунтин. (16+)
21.50, 02.12 Кошка против собаки. (12+)
22.45, 05.15 Китовые войны: Фарерские острова. (16+)
23.40 Монстры внутри меня. (16+)
00.35 Зоопарк Сан-Диего. (12+)
03.00 Живой или вымерший. (16+)
03.45 На свободу с питбулем. (16+)
04.30 Монстры внутри меня. (16+)

DISCOVERY CHANNEL

06.00 Как это сделано? (16+)
06.25 Махинаторы. (12+)
07.20, 07.45 Охотники за складами. (16+)
08.15, 08.40 Как это устроено? (12+)
09.10 Махинаторы. (12+)
10.05 Приз Earthshot: ремонт нашей планеты. (12+)
11.00 Крушение «Эстонии». (16+)
11.55, 12.50, 13.45 Что могло пойти не так? (16+)
14.40 Махинаторы. (12+)
15.35 Путешествие в неизвестность с Эдом Стаффордом. (16+)
16.30, 16.55 Кафе, закусочные и забегаловки. (12+)
17.25 Быстрые и громкие. (16+)
18.20, 18.45 Охотники за складами. (16+)
19.15, 19.40 Как это устроено? (12+)
20.10 Махинаторы. (12+)
21.05, 03.14 Голые и напуганные. (16+)
22.55 Мужчины, женщины, природа. (16+)
23.50, 00.15, 00.45, 01.10, 01.40, 02.04 Как это устроено? (12+)
02.27 Быстрые и громкие. (16+)
04.48 Мужчины, женщины, природа. (16+)
05.35 Как это сделано? (16+)

TLC

06.00, 06.25 Оденься к свадьбе: Атланта. (12+)
06.50 Оденься к свадьбе: Ланкашир. (12+)
07.42, 08.09 Оденься к свадьбе. (12+)
08.36, 09.03 Охотники за международной недвижимостью. (12+)
09.30, 09.57 Босс на кухне. (12+)
10.24 Семья Шантель. (16+)
11.18 Оденься к свадьбе. (12+)
12.12 Лучшая свадьба в таборе по-американски. (16+)
13.06 Оденься к свадьбе: Дания. (12+)
14.00 Большие сестры. (16+)
14.54, 15.48 Дарси и Стейси. (16+)
16.42 Лучшая свадьба в таборе по-американски. (16+)
17.36, 04.01 Расследования журнала People: помеченный смертью. (16+)
18.30 Большие сестры. (16+)
19.24 Спасение ветхих зданий: скорая помощь. (12+)
20.18, 20.45 Охотники за крошечными домами. (12+)
21.12 Я вешу 300 кг. (16+)
23.00, 02.25 Спасите мои ноги. (16+)
23.54, 00.20, 03.13, 03.37 Измены. (18+)
00.47 Я вешу 300 кг. (16+)
04.49, 05.12 За что мне такое тело? (16+)
05.35 Оденься к свадьбе. (16+)

В программе возможны изменения по независящим от редакции причинам. Телепрограмма предоставлена компанией ЗАО «Сервис-ТВ».

СПОРТ

МАТЧ! СТРАНА

06.00, 10.05, 02.05, 04.10 Волейбол. (0+)
07.50, 10.00, 11.50, 15.25 Новости
07.55, 20.20 «6хб». Волейбольное обозрение. (0+)
08.25, 01.35 МатчБол. (12+)
08.55 Мини-футбол в России. (0+)
09.05 Пляжный чемпион мира из Страны снега. (12+)
09.25 «Мастер спорта» с Максимом Траньковым. (12+)
09.35 Анатомия спорта. (0+)
11.55 Кёрлинг. Олимпийский отборочный турнир. Прямая трансляция
14.00, 20.45 Парусный спорт. (12+)
14.30 Где рождаются чемпионы? Михаил Алоян. (12+)
14.55, 23.25 Вид сверху. (12+)
15.30 Шахматы. Матч за звание чемпиона мира. Прямая трансляция из ОАЭ
20.00, 03.55 Специальный репортаж. (12+)
21.15 Страна. Live. (12+)
21.35 Баскетбол. Евролига. Женщины. (0+)
23.50 Кёрлинг. Олимпийский отборочный турнир. (0+)

EUROSPORT 1

02.00, 02.30 Биатлон. Кубок мира. Эстерсунд. Женщины. (6+)
03.30, 20.00 Прыжки на лыжах с трамплина. Кубок мира. Висла. Мужчины. HS 134. (16+)
05.00, 10.35, 14.30 Снукер. Scottish Open. 1-й раунд. (6+)
07.00, 08.00, 08.30, 09.00 Лыжные гонки. Кубок мира. Лиллехаммер. (6+)
09.45 Лыжные гонки. Кубок мира. Лиллехаммер. Мужчины. Эстафета. 4х7,5 км. (6+)
10.30, 13.55 Новости. (16+)
12.30 Горные лыжи. Кубок мира. Лейк-Луис. Женщины. Скоростной спуск. (16+)
13.15 Горные лыжи. Кубок мира. Лейк-Луис. Женщины. Супергигант. (16+)
14.00 Winter Pass. (16+)
15.45, 21.45 Снукер. Scottish Open. 2-й раунд. Прямая трансляция. (6+)
21.00 Снукер. Scottish Open. 2-й раунд. (6+)
21.40 Unlocked. (16+)

МУЗЫКА

МУЗ-ТВ

05.00, 07.00 Каждое утро. (16+)
06.45, 08.45, 15.00, 18.45, 23.30 PRO-новости. (16+)
09.00 TOP чарт Европы плюс. (16+)
10.00 Синг Сонг. (16+)
10.30 Check-IN на МУЗ-ТВ. (16+)
11.40 МузРаскрутка. (16+)
12.10 10 самых горячих клипов дня. (16+)
13.00 Караоке в большом городе. (16+)
14.00 Золотая дюжина. (16+)
15.15 #ЯНАМУЗТВ. (16+)
16.40 Яндекс.Музыка чарт. (16+)
17.40 Отпуск без путёвки. (16+)
19.00 TikTok чарт. (16+)
20.00 Бритни: 40 лет против Спирсов. (16+)
21.00 Танцы! Елка! МУЗ-ТВ! (16+)
23.45 Прогноз по году. (16+)
00.45 10 sexy. (18+)
01.40 Караокинг. (16+)
04.00 Наше. (16+)

ДЕТСКИЕ КАНАЛЫ

МУЛЬТ

08.20 «Барбоскины. Эксперимент». (0+)
08.40, 13.25, 20.25 «Маша и Медведь». (0+)
09.05 «Волшебная кухня». (0+)
09.30, 17.00 «Простоквашино». (0+)
10.00, 17.20, 22.00 «Фиксики». (0+)
10.30, 20.00 «Лунтик и его друзья». (0+)
11.00 «Сказочный патруль». (0+)
11.35, 19.35 «Ми-Ми-Мишки». (0+)
12.00, 16.00 «Время малышей». (0+)
13.00, 21.00 «Барбоскины». (0+)
14.00 «Ник-изобретатель». (0+)
14.25 «Смешарики». (0+)
15.00 «Тобот. Детективы Галактики». (6+)
15.25 «Белка и Стрелка. Озорная семейка». (0+)
18.00 «Легенды Спарка». (0+)
18.15 «Роботы-поезда». (0+)
18.30 «Морики Дорики». (0+)
19.00 «Лео и Тиг». (0+)
20.20 «Деревяшки». (0+)
20.55 «Машины сказки». (0+)
21.30 «Фееринки». (0+)
22.30 «Смешарики. Пин-код». (0+)

КАНАЛ DISNEY

05.00, 04.20 Музыка на Канале Disney. (6+)
05.15 «Аладдин» (субтитры). (0+)
05.40 «Легенда о Тарзане» (субтитры). (6+)
06.05 «Тимон и Пумба» (субтитры). (6+)
06.25 «Русалочка» (субтитры). (6+)
06.50 «Чип и Дейл спешат на помощь». (6+)
07.20 «Тарзан». (6+)
09.00 Доброе утро с Микки. (0+)
11.00 «Дог и Пони Суперхвост». (6+)
11.35, 17.35, 21.35 «Леди Баг и Супер-Кот». (6+)
14.35 «Гравити Фолз». (12+)
15.40 «Рапунцель: Новая история». (6+)
16.40 «Город героев: Новая история». (6+)
19.30 «Хортон». (6+)
21.15 «История игрушек: Забытые временем». (6+)
23.00 «Звёздные Войны: Сопротивление». (12+)
00.00 «Отель Трансильвания». (12+)
02.05 «7 гномов». (6+)

КАРУСЕЛЬ

05.00 Ранние пташки. «Фиксики. Новенькие», «Пластилинки». (0+)
06.55 «Чик-зарядка». (0+)
07.00 «С добрым утром, малыши!» (0+)
07.35 «Малыши и Медведь». (0+)
07.40 «Суперкрылья. Миссия выполнима». (0+)
08.05 «Псэмми. Пять детей и волшебство». (6+)
10.15 «Большое шоу Акулёнка». (0+)
10.35 «Истории Сильваниан Фэмилис». (0+)
10.45 «Игра с умом». (0+)
11.05 «Доктор Панда». (0+)
11.45 «Роботы-поезда». (0+)
12.15 «Тобот. Детективы Галактики. Тайна Свега». (6+)
12.45 «Супер10». (6+)
13.15 «Бен 10». (12+)
13.40 «Монсики». (0+)
14.00 «Навигатор. Новости». (0+)
14.15 «Семья Трефликов». (0+)
14.35 «Китти не кошка». (6+)
15.40 «Вкусняшки шоу». (0+)
16.00 «Барби: Дримтопия». (0+)
16.30 «Ми-Ми-Мишки». (0+)
17.50 «ЛЕГО. Дупло». (0+)
18.00 «Робокар Поли и его друзья». (0+)
18.35 «Барбоскины». (0+)
20.00 «Акулёнок». (0+)
20.05 «Вспыш и чудо-машинки». (0+)
20.30 «Спокойной ночи, малыши!» (0+)
20.45 «Истории Сильваниан Фэмилис». (0+)
20.55 «Маша и Медведь». (0+)
22.00 «Геомека». (6+)
22.30 «Бакуган: Восход геоганов». (6+) Классные трансформации и зрелищные бои - в новом сезоне мультсериала о приключениях Дэна и друзей.
22.50 «Инфинити Надо». (6+)
23.15 «Лекс и Плу. Космические таксисты». (6+)
23.40 «Супер Спин Комбо». (6+)
00.05 «Фьюжн Макс». (6+)
00.25 «Смешарики». (0+)
01.40 «Смешарики. Пинкод». (6+)
03.45 «Зелёный проект». (0+)
03.55 «Машкины страшилки», «Машины сказки», «Машины песенки». (0+)
04.55 «Букварий». (0+)

УНИКУМ

07.00, 08.36, 11.05, 12.27, 14.51, 16.35, 20.20 «Домики». (0+)
07.22 «Мышкины истории». (0+)
07.35 «Заячий хвостик». (0+)
07.45 «Медведь - липовая нога». (0+)
07.55 «Танцы кукол». (6+)
08.05 «Пришелец в капусте». (6+)
08.15, 08.55 Мультфильмы. (0+)
08.25, 09.22, 15.09, 22.35 Мультфильмы. (6+)
09.55, 19.05, 19.17 «Октонавты». (6+)
10.20, 11.45, 19.30 «Тайна Сухаревой башни». (6+)
10.36, 12.00, 14.27, 16.10, 19.46 «Белка и Стрелка». (0+)
11.26, 12.45, 20.41 «Капитан Кракен и его команда». (0+)
13.01, 21.01 «Макс Стил». (12+)
13.23, 16.55, 18.00, 21.30 Girls Only. (6+)
13.52, 17.25, 18.30, 22.00 Проще простого! (6+)
14.08, 17.42, 22.17 Советы Сладкоежкиной. (6+)
18.47 Открытки. (6+)

О!

05.00 «Пингвинёнок Пороро». (0+)
06.30 О! Музыка! (0+)
07.00 «Три кота». (0+)
09.00 «Доктор Панда». (0+)
10.00 «Фиксики». (0+)
12.00 «Радужный мир Руби». (0+) Яркий, красочный и очень доброжелательный мультсериал о дружбе и взаимопомощи!
14.00 «Смешарики». (0+)
15.50 «Простая арифметика». (0+)
15.55 «Мой музей». (0+)
16.00 «Если бы я был…» (0+)
16.05 «Magic Songs». (0+)
16.10 «Приключения Тайо». (0+)
18.00 «Три кота». (0+)
20.00 «Фиксики». (0+)
22.00 «Зебра в клеточку». (0+)
00.00 «Ответы от кометы». (0+)
00.05 «ТриО!» (0+)
00.20 «Три кота». (0+)
02.20 «Лапы, морды и хвосты». (0+)
02.40 «Фиксики». (0+)
04.40 «Еда на ура!» (0+)

ПРАВОСЛАВНЫЙ КАНАЛ

СПАС

05.00 День Патриарха. (0+)
05.10 Мультфильмы на СПАСЕ. (0+)
05.30, 06.00 Монастырская кухня. (0+)
06.30 «НЕИЗВЕСТНЫЙ СОЛДАТ». 1 серия. (0+) СССР, 1984 г.
08.00 Утро на СПАСЕ. (0+)
11.00 Дорога. (0+)
12.10 Святые целители. (0+)
12.45 Папа Римский Климент. Цикл: День Ангела. (0+)
13.00 Прямая линия. Ответ священника (субтитры). (12+)
14.00, 14.30 Монастырская кухня. (0+)
15.00 Запечатленное. (0+)
16.00 Орден Святого Георгия. Путь воина. (0+)
16.30 «БЕЛОРУССКИЙ ВОКЗАЛ». (0+) СССР, 1970 г.
18.30 «КОМАНДИР СЧАСТЛИВОЙ «ЩУКИ». (12+) СССР, 1972 г.
20.30 Вечер на СПАСЕ. (0+)
22.45 Прямая линия. Ответ священника (субтитры). (12+)
23.45 Во что мы верим. (0+)
00.45 День Патриарха. (0+)
01.00, 01.30 Двенадцать. (12+)
02.00 Щипков. (12+)
02.30 Вечер на СПАСЕ. (0+)
04.35 Мультфильмы на СПАСЕ. (0+)
04.45 Тайны сказок. С Анной Ковальчук. (0+)

Православный календарь

8 декабря
Седмица 25-я по Пятидесятнице. Глас 7.
Отдание праздника Введения во храм Пресвятой Богородицы.
Сщмчч. Климента, папы Римского, и Петра, архиеп. Александрийского.

Прп. Петра молчальника Галатийского. Прмц. Магдалины. Сщмчч. Серафима, архиеп. Смоленского, Григория, Иоанна, Василия, Космы, Иоанна, Симеона, Илариона, Ярослава, Александра, Иоанна, Виктора, Андрея, Варлаама пресвитеров и мч. Павла. Мч. Николая.

Рождественский пост.

« Как огонь не может гореть без дров и другого сгораемого вещества, так и немощная, злокозненная плоть наша, если не обременена пресыщением, не воспламеняется похотию, но бывает покойна и покорна воле Господней».

Прп. Ефрем Сирин

ЖЕНСКАЯ ИСТОРИЯ

Простофиля обыкновенная, счастливая

С чувством захлопнув ноутбук, я откинулась на подушки и уставилась отсутствующим взглядом в потолок.

Не идет работа, хоть тресни. И кто придумал удаленку? Ну, невозможно же дома работать. Вот опять хочется есть и кофе.

Аромат дешёвого парфюма

– Ее точно дома нет? – тихий женский шепот раздался сразу, как только повернулся ключ в замочной скважине.

– Говорю тебе, она работает сегодня. Вчера все уши прожужжала про какую-то важную статью.

А это уже голос мужа. Он не шепчет. Говорит громко, уверенно.

– А если позвонит? – все еще сомневается обладательница бархатистого грудного голоса.

– Позвонит, трубку не возьму. Я всегда так делаю, когда не хочу с ней общаться. Говорю, что занят был, не мог ответить. А раньше не вернется. За два года, что мы женаты, еще ни разу не пришла домой раньше.

– Хм, а что делать, если она сегодня ни на какую работу и не уходила? – вмешалась я в животрепещущий диалог, войдя в коридор с кухни.

Рыжая охнула, подобралась и быстро вылетела в подъезд.

Не брак, а бабий мрак

Я брела по парку, загребая носками ботинок снежную крупу. Второй брак, и снова бардак. Как будто у меня на лбу написано «простофиля обыкновенная, лапша на ушах держится превосходно».

А руки зябнут, однако. Мороз не велик, а стоять не велит. Куда бы мне наведаться на ночь глядя? Дома в холодильнике шаром покати, а есть хочется. А еще пуще – горячего кофе со сливками.

– Могу предложить что-то из десертов? – принял у меня заказ вежливый официант.

– Обойдусь сегодня без сладкого, – вздохнула я.

«Может, все дело в фигуре?» – мелькнула мысль. Росточком не вышла, да еще и килограммы лишние. Нет, сегодня без сдобы и сахара. Выгнанный муж был прав, статья у меня сегодня в планах была важная. Придется ночь коротать за ноутбуком.

До завтра

Но и ночью статья писаться отказывалась, зато комментарии ко всякой ереси в соцсетях придумывались и стряпались молниеносно. Затянуло. Зацепились языками с одним умником. Развернули баталию. Я понимала, что срываю на первом подвернувшемся мужике свою злость на мужа. Все вы, мужики, дураки!

Как мы выехали на обсуждение произведений Булгакова сама не поняла. Переписывались мы до самого утра. И, если честно, сворачивать переписку не хотелось совершенно.

«До завтра», – попрощался со мной Римус54.

«До завтра», – ответила ему Lanabest.

И вновь я таращилась в потолок, откинувшись на подушки, сна ни в одном глазу. Вот ведь дуреха, вчера мужа выгнала, а сегодня уже в состоянии легкой чеховской влюбленности. Только со мной такое может случиться.

Через два часа я завершила начатую еще вчерашним утром статью. Получилась она ровно такой, какой я хотела. А вот теперь со спокойной совестью можно и поспать. Здорово, что кто-то придумал удаленную работу.

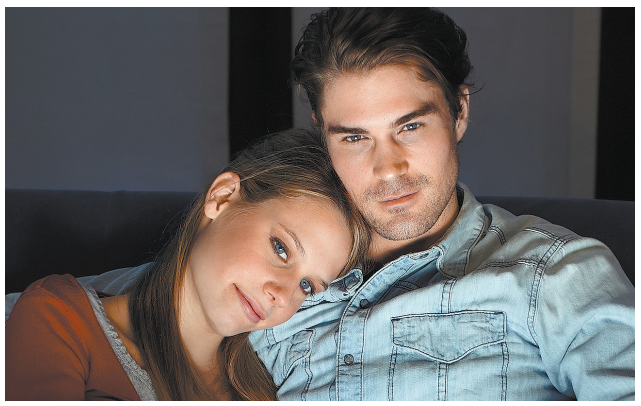

Всё упорядочилось

– Не тронь это мои тапочки, – хохотала я, пытаясь пальцами ног стянуть обувку с ног любимого.

– А, по-моему, мне они идут больше, – муж рассматривал мои розовые, только и прикрывшие его растопыренные пальцы.

– Я тебе на Новый год такие же подарю, только твоего размера, – не выдержала наконец я. – Опять на завтрак блины?

– Ты что-то имеешь против? – поднял одну бровь муж.

– Я-то нет, – вздохнула я, – а вот мои бока и попа уже скоро ни в одну одежку не влезут.

– Все правильно, – муж улыбнулся, положил мне на блюдце пару блинов, полил сметаной, – потому что ты беременна. А моего сына нужно кормить хорошо. А потом «Собачье сердце» посмотрим. Что-то давно мы про Булгакова не вспоминали.

Мы с Федором вместе уже пятый год, и никакого бардака в жизни не было, все упорядочилось и пришло к общему знаменателю...

СВЕТЛАНА

ДОРОГИЕ ЧИТАТЕЛИ! А у вас есть история любви, изменившая вашу судьбу, которую вы хотели бы рассказать? Ждем ваши истории по адресу: **telek@kardos.ru**

ПЕРВЫЙ

16.00 Мужское / Женское. (16+)

05.00 Телеканал «Доброе утро»
09.00 Новости
09.25 Телеканал «Доброе утро»
09.50 Жить здорово! (16+)
10.55 Модный приговор. (6+)
12.00 Новости (с субтитрами)
12.15 Время покажет. (16+)
15.00 Новости (с субтитрами)
15.15 Давай поженимся! (16+)
16.00 Мужское / Женское. (16+)
17.00 «Время покажет» с Артемом Шейниным. (16+)
18.00 Вечерние новости (с субтитрами)
18.40 На самом деле. (16+)
19.45 Пусть говорят. (16+)
21.00 Время
21.30 Премьера. «Вертинский. Песни». (16+)
22.30 Большая игра. (16+)
23.25 Вечерний Ургант. (16+)
00.05 «...И вагон любви нерастраченной!» К 80-летию Виталия Соломина. (12+)
01.05 Время покажет. (16+)
03.00 Новости

РОССИЯ

21.20 «КЛЮЧ ОТ ВСЕХ ДВЕРЕЙ». (12+)

05.00 Утро России
09.00 Вести. Местное время
09.30 Утро России
09.55 О самом главном. (12+)
11.00 Вести
11.30 Судьба человека с Борисом Корчевниковым. (12+)
12.40 «60 минут». (12+)
14.00 17.00 20.00 Вести
14.30 Вести. Местное время
14.55 «КУЛАГИНЫ». (16+)
Три месяца назад в собственной мастерской была убита художница Татьяна Акимова. Суд признал убийцей её мужа Игоря. Мужчину застали на месте преступления, и всё указывало на него. Кулагин поручает Алисе и Авдееву перепроверить улики
17.15 Андрей Малахов. Прямой эфир. (16+)
18.40 «60 минут». (12+)
21.05 Вести. Местное время
21.20 «КЛЮЧ ОТ ВСЕХ ДВЕРЕЙ». (12+)
23.35 Вечер с Владимиром Соловьёвым. (12+)
02.20 «В ЗОНЕ РИСКА». (16+)
04.00 «ЛИЧНОЕ ДЕЛО». (16+)

5-Й КАНАЛ

01.15 «ПРОКУРОРСКАЯ ПРОВЕРКА». (16+)

05.00 «Известия». (16+)
05.35 «МОРСКИЕ ДЬЯВОЛЫ-3». (16+)
08.35 День ангела. (0+)
09.00 «Известия». (16+)
09.25 «МОРСКИЕ ДЬЯВОЛЫ-3». (16+)
13.00 «Известия». (16+)
13.25 «МОРСКИЕ ДЬЯВОЛЫ-3». (16+)
17.30 «Известия». (16+)
17.45 «УСЛОВНЫЙ МЕНТ-3». (16+)
19.25 «СЛЕД». (16+)
23.10 «ВЕЛИКОЛЕПНАЯ ПЯТЁРКА-4: ВЕРНИСАЖ». (16+)
Убита кассир банка Зинаида Буркина. Поражают и место, и способ убийства - девушка погибла от удара копьем в голову во время открытия вернисажа. Оперативников настораживают сразу несколько обстоятельств
00.00 «Известия. Итоговый выпуск». (16+)
00.30 «СЛЕД». (16+)
01.15 «ПРОКУРОРСКАЯ ПРОВЕРКА». (16+)
03.15 «Известия». (16+)
03.25 «ДЕТЕКТИВЫ». (16+)

НТВ

16.45 За гранью. (16+)

04.55 «МУХТАР: НОВЫЙ СЛЕД». (16+)
06.30 Утро. Самое лучшее. (16+)
08.00 Сегодня
08.25 «МОРСКИЕ ДЬЯВОЛЫ: СЕВЕРНЫЕ РУБЕЖИ». (16+)
10.00 Сегодня
10.25 «МОРСКИЕ ДЬЯВОЛЫ: СЕВЕРНЫЕ РУБЕЖИ». (16+)
13.00 Сегодня
13.25 Чрезвычайное происшествие
14.00 Место встречи
16.00 19.00 Сегодня
16.20 Сегодня в Санкт-Петербурге
16.45 За гранью. (16+)
17.50 ДНК. (16+)
19.30 Сегодня в Санкт-Петербурге
20.00 «МАГИСТРАЛЬ». (16+)
23.50 Сегодня
00.10 ЧП. Расследование. (16+)
00.45 Захар Прилепин. Уроки русского. (12+)
01.10 Мы и наука. Наука и мы. (12+)
02.10 «ЮРИСТЫ». (16+)

РОССИЯ К Культура

08.25 «ЖУКОВСКИЙ»

07.30 10.00 15.00 19.30 23.40 Новости культуры
07.35 18.05 01.00 «Величайшие изобретения человечества»
08.25 «ЖУКОВСКИЙ»
09.50 12.10 Цвет времени
10.15 «Наблюдатель»
11.10 00.00 XX век
12.20 23.10 «Муза мести и печали»
12.55 Абсолютный слух
13.40 «Великие мифы»
14.05 22.15 «ИМЯ РОЗЫ»
15.05 Новости. Подробно. Театр
15.20 Моя любовь - Россия!
15.50 «2 Верник 2»
16.35 «Наедине с мечтой»
17.15 «Первые в мире»
17.30 01.50 Сергей Доренский и ученики
19.00 «Майя Тупикова»
19.45 Главная роль
20.05 Открытая книга
20.30 «Спокойной ночи, малыши!»
20.45 «Причины для жизни». Вспоминая Юрия Клепикова
21.30 «Энигма»
02.30 «Роман в камне»

СТС

21.55 «ПОКЕМОН: ДЕТЕКТИВ ПИКАЧУ». (12+)

06.00 Ералаш. (0+)
06.05 «Три кота». (0+)
06.15 «Босс-молокосос. Снова в деле». (6+)
07.00 «Том и Джерри». (0+)
08.00 «СЕНЯ-ФЕДЯ». (16+)
09.00 Эксперименты. (12+)
09.10 Уральские пельмени. (16+)
09.45 «ЧЕРЕПАШКИ-НИНДЗЯ». (16+)
11.45 «ЧЕРЕПАШКИ-НИНДЗЯ-2». (16+)
14.00 Премьера! Эксперименты. (12+)
14.35 Уральские пельмени. (16+)
14.45 «ГОСТИ ИЗ ПРОШЛОГО». (16+)
18.30 «СЕНЯ-ФЕДЯ». (16+)
20.00 «СОНИК В КИНО». (6+)
21.55 «ПОКЕМОН: ДЕТЕКТИВ ПИКАЧУ». (12+)
00.00 «ХРОНИКИ РИДДИКА». (12+)
02.10 «ОКОНЧАТЕЛЬНЫЙ АНАЛИЗ». (16+)
04.05 «6 кадров». (16+)
05.20 «Мультфильмы». (6+)
05.50 Ералаш. (0+)

ТВЦ

06.00 «Настроение»
08.10 «Доктор И...» (16+)
08.40 «СЕРДЦА ТРЁХ-2». (12+)
11.30 14.30 17.50 22.00 События
11.50 «КОЛОМБО». (12+)
13.40 05.20 «Мой герой». (12+)
14.50 Город новостей
15.05 02.55 «ЖЕНСКАЯ ВЕРСИЯ: КОМСОМОЛЬСКИЙ РОМАН». (12+)
16.55 «Прощание». (16+)
18.10 «НЕКРАСИВАЯ ПОДРУЖКА: ШОКОЛАДНОЕ УБИЙСТВО». (12+)
20.00 «НЕКРАСИВАЯ ПОДРУЖКА: ЭФФЕКТ БАБОЧКИ». (12+)
22.35 «10 самых...» (16+)
23.05 Хроники московского быта. (16+)
00.00 События. 25-й час
00.35 Петровка, 38. (16+)
00.55 Д/с «Удар властью». (16+)
01.35 «Самые влиятельные женщины мира. Жаклин Кеннеди». (12+)
04.25 Юмористический концерт. (16+)

ЗВЕЗДА

05.10 «БЕЛЫЕ ВОЛКИ». (16+)
07.00 «Сегодня утром». (12+)
09.00 Новости дня. (16+)
09.20 «Специальный репортаж». (16+)
09.40 «ВОЗВРАЩЕНИЕ ВЫСОКОГО БЛОНДИНА». (12+)
11.20 «Открытый эфир». (12+)
13.00 Новости дня. (16+)
13.25 «БЕЛЫЕ ВОЛКИ». (16+)
14.00 Военные новости. (16+)
14.05 «БЕЛЫЕ ВОЛКИ». (16+)
18.00 Новости дня. (16+)
18.30 «Специальный репортаж». (16+)
18.50 «Наука и война». (16+)
19.40 «Легенды науки». (12+)
20.25 «Код доступа». (12+)
21.15 Новости дня. (16+)
21.25 «Открытый эфир». (12+)
23.05 «Между тем» с Наталией Метлиной. (12+)
23.40 «СУВЕНИР ДЛЯ ПРОКУРОРА». (16+)
01.30 «НЕПОДСУДЕН». (12+)
02.50 «ШЕЛ ЧЕТВЕРТЫЙ ГОД ВОЙНЫ...» (12+)
04.15 «БЕЛЫЕ ВОЛКИ». (16+)

ОТР

06.35 16.20 00.15 «Моя история». (12+)
07.15 15.15 «Календарь». (12+)
08.00 ОТРажение-1. Информационная программа
09.40 13.00 15.00 19.00 Новости
09.50 21.25 «АГИТБРИГАДА «БЕЙ ВРАГА!» (12+)
12.00 ОТРажение-2. Информационная программа
15.55 21.00 «Земля ханты-мансийская». (12+)
17.00 «Фигура речи». (12+)
17.30 «Сделано с умом». (12+)
18.00 ОТРажение-3. Информационная программа
23.35 04.50 «Прав!Да?» (12+)
01.10 ОТРажение-3. Информационная программа. (12+)
03.30 «Потомки». (12+)
03.55 «Домашние животные» с Григорием Манёвым. (12+)
04.25 «Книжные аллеи. Адреса и строки». (6+)
05.30 «Дом «Э». (12+)

РЕН

05.00 «Документальный проект». (16+)
07.00 «С бодрым утром!» (16+)
08.30 12.30 16.30 19.30 23.00 «Новости». (16+)
09.00 15.00 «Засекреченные списки». (16+)
11.00 «Как устроен мир с Тимофеем Баженовым». (16+)
12.00 16.00 Информационная программа 112. (16+)
13.00 23.25 «Загадки человечества с Олегом Шишкиным». (16+)
14.00 «Невероятно интересные истории». (16+)
17.00 04.00 «Тайны Чапман». (16+)
18.00 «Самые шокирующие гипотезы». (16+)
19.00 Информационная программа 112. (16+)
20.00 «ПОСЛЕДНИЙ РУБЕЖ». (16+)
22.00 «Смотреть всем!» (16+)
00.30 «ХАРЛЕЙ ДЭВИДСОН И КОВБОЙ МАЛЬБОРО». (16+)
02.15 «КОРРУПЦИОНЕР». (16+)

ТВ-3

06.00 «Мультфильмы». (0+)
09.30 «Слепая». (16+)
11.50 Вернувшиеся. (16+)
13.00 Гадалка. (16+)
14.10 «УИДЖИ». (16+)
Недавно Мария похоронила любимого мужа Егора. А вскоре женщина узнала, что незадолго до смерти Егор тайно ездил в СПА-отель с другой женщиной. Мария выяснила, что это была ее подруга Виктория. Та рассказала Марии, что у нее был многолетний роман с Егором, и даже общий сын
14.40 Гадалка. (16+)
17.25 «Слепая». (16+)
18.30 «Старец». (16+)
19.30 «Слепая». (16+)
20.30 «СВЕРХЪЕСТЕСТВЕННОЕ». (16+)
23.00 «ЛИНИЯ ГОРИЗОНТА». (16+)
01.00 «ИМПЕРИЯ ВОЛКОВ». (16+)
03.00 «Колдуны мира». (16+)
04.00 «Городские легенды». (16+)
04.45 «Тайные знаки». (16+)

ДОМАШНИЙ

06.30 «6 кадров». (16+)
06.45 «Реальная мистика». (16+)
07.50 По делам несовершеннолетних. (16+)
08.55 Давай разведёмся! (16+)
10.00 Тест на отцовство. (16+)
12.15 «Понять. Простить». (16+)
13.25 «Порча». (16+)
13.55 «Знахарка». (16+)
14.30 «Верну любимого». (16+)
15.40 «Порча». (16+)
16.45 «Знахарка». (16+)
17.55 «Понять. Простить». (16+)
19.00 «НА ТВОЕЙ СТОРОНЕ-2». (16+)
22.55 «ДЫШИ СО МНОЙ: СЧАСТЬЕ ВЗАЙМЫ». (16+)
01.50 «Реальная мистика». (16+)
02.45 Тест на отцовство. (16+)
04.25 Давай разведёмся! (16+)
05.15 По делам несовершеннолетних. (16+)
06.05 Домашняя кухня. (16+)

Сериалы Фильмы (0+) рекомендуется детям любого возраста (6+) не рекомендуется детям до 6 лет (12+) не рекомендуется детям до 12 лет (16+) не рекомендуется лицам моложе 16 лет (18+) не рекомендуется лицам моложе 18 лет

В ПРОГРАММЕ ВОЗМОЖНЫ ИЗМЕНЕНИЯ ПО НЕЗАВИСЯЩИМ ОТ РЕДАКЦИИ ПРИЧИНАМ.

Телепрограмма предоставлена компанией ЗАО «Сервис-ТВ». Знаком возрастного ограничения не отмечены телепередачи, транслируемые в эфире без предварительной записи или являющиеся информационной продукцией, имеющей значительную историческую, художественную или иную культурную ценность для общества, или предназначенные для детей, не достигших возраста 6 лет

ТНТ-СПБ

13.00 «УНИВЕР: НОВАЯ ОБЩАГА». (16+)

07.00 «ТНТ. Gold». (16+)
08.25 «Перезагрузка». (16+)
09.00 **«САШАТАНЯ».** (16+)
13.00 **«УНИВЕР: НОВАЯ ОБЩАГА».** (16+)
16.00 **«САШАТАНЯ».** (16+)
18.00 **«ОЛЬГА».** (16+)
19.00 **«УНИВЕР: 10 ЛЕТ СПУСТЯ».** (16+)
Кристину достали постоянные пьянки Антона, и она насильно отправляет его на лечение в клинику. Яна знакомится с мужчиной в Тиндере, а такие знакомства могут привести к чему-то нехорошему и даже опасному
21.00 «Однажды в России». (16+)
22.00 «Двое на миллион». (16+)
23.00 **«КАЛИФОРНИЙСКИЙ ДОРОЖНЫЙ ПАТРУЛЬ».** (18+)
01.10 «Импровизация». (16+)
02.50 «Comedy Баттл. Последний сезон». (16+)
03.45 Открытый микрофон. Дайджест. (16+)

ЧЕ

17.00 Дизель шоу. (16+)

06.00 Улётное видео. (16+)
Видеосюжеты, которые вошли в программу, зафиксированы уличными камерами наблюдения, сняты случайными очевидцами на мобильные телефоны или любыми другими техническими средствами, у которых есть функция REC
06.15 **«ДАЛЬНОБОЙЩИКИ-2».** (12+)
09.00 Улётное видео. (16+)
14.00 «+100500». (16+)
17.00 Дизель шоу. (16+)
Яркое мультимедийное зрелище с насыщенной программой, музыкальными и хореографическими номерами. Шутки на самые актуальные темы, многочисленные сценки в стиле СТЭМа, музыкальные номера и даже розыгрыши зрителей в зале - все это «Дизель Шоу»!
20.00 Улётное видео. (16+)
23.00 Опасные связи. (18+)
01.00 Улётное видео. (16+)

МАТЧ! ТВ

09.20 «ТЮРЯГА». (16+)

06.00 08.55 12.35 15.40 18.30 Новости
06.05 18.35 01.00 Все на Матч!
09.00 12.40 Специальный репортаж. (12+)
09.20 **«ТЮРЯГА».** (16+)
11.35 «Есть тема!»
13.00 19.30 Футбол. Лига чемпионов. Обзор. (0+)
14.00 **15.45 «НОКАУТ».** (16+)
16.35 **«ХРАНИТЕЛЬ».** (16+)
20.30 Футбол. «Легия» (Польша) - «Спартак» (Россия). Лига Европы. Прямая трансляция
22.45 Футбол. «Марсель» (Франция) - «Локомотив» (Россия). Лига Европы. Прямая трансляция
02.00 Футбол. «Наполи» - «Лестер». Лига Европы. (0+)
03.55 Новости. (0+)
04.00 Баскетбол. «Зенит» - «Фенербахче». Евролига. Мужчины. (0+)

СПБ

23.10 «ГЕРАСИМ». (16+)

06.45 11.10 «Азбука петербуржца». (6+)
06.50 «Пульс города. Репортаж». (12+)
07.00 12.20 Малые родины. (6+)
07.15 08.05 09.05 10.05 Большой утренний эфир. (16+)
11.15 19.00 «Петербург - город решений». (12+)
22.30 Степень защиты. (16+)
13.10 15.15 22.15 Новости спорта. (12+)
13.15 «Бизнес-Петербург». (12+)
13.20 «Вдох_Вдох». (16+)
13.55 «Адаптация». (6+)
14.30 «Пешком в историю». (12+)
15.20 **20.00 «КЛЮЧИ».** (12+)
17.20 05.35 «Числа». (6+)
18.00 Большой вечерний эфир. (16+)
22.25 «Фейки недели». (16+)
22.40 100лица империи. (16+)
23.10 **«ГЕРАСИМ».** (16+)
01.15 **«ОСТРОВ».** (16+)
03.20 #ВМИРЕ. #ВРОССИИ. (16+)

ЛЕНТВ24

11.10 «ДЕСЯТЬ НЕГРИТЯТ». (12+)

06.00 «Будим в будни». (6+)
09.00 **«СЕРЕБРЯНЫЙ БОР».** (12+)
11.00 13.00 15.00 17.00 ЛенТВ24 Новости. (6+)
11.10 **«ДЕСЯТЬ НЕГРИТЯТ».** (12+)
12.30 18.30 «Как это по-русски». (12+)
13.10 **«АРОМАТ ШИПОВНИКА».** (16+)
14.45 Писатели России. (12+)
15.10 Актуальный разговор. (6+)
15.30 **05.10 «СВАДЬБЫ И РАЗВОДЫ».** (12+)
16.30 «Балтийский угорь с овощами». (12+)
17.10 **«УГРОЗЫСК».** (16+)
18.10 «Наша марка». (12+)
19.00 20.30 23.30 Акценты. (12+)
19.30 **«РОЗЫСКНИК».** (16+)
21.00 **«МИЛЫЙ ДРУГ».** (12+)
22.45 «Русские цари». (0+)
00.00 **«КЛУБ ЛЮБИТЕЛЕЙ КНИГ И ПИРОГОВ ИЗ КАРТОФЕЛЬНЫХ ОЧИСТКОВ».** (12+)

78 КАНАЛ

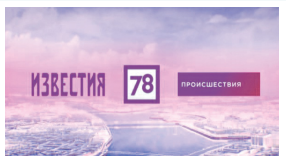

14.00 «Происшествия». (16+)

07.30 08.00 08.30 09.00 09.30 10.00 10.30 11.00 11.30 12.00 13.00 18.00 18.55 20.00 21.00 23.00 «Известия 78». (12+)
07.35 08.10 08.35 09.10 09.35 10.10 10.35 11.10 11.35 «Полезное утро». (12+)
12.15 23.40 Хочу и буду. (16+)
13.15 04.45 «Внеклассное чтение 78». (12+)
14.00 17.00 22.00 «Происшествия». (16+)
14.30 Сделано в СССР. (12+)
15.00 «Середина дня». (12+)
16.00 «Прогноз погоды». (12+)
16.05 00.25 «Народный контроль». (12+)
17.30 «Если бы я...». Фабио Мастранджело». (16+)
18.10 02.00 «Телекурьер». (12+)
19.10 02.40 «Интервидение». (12+)
20.10 01.20 «Открытая студия». (12+)
21.10 22.15 03.20 «Итоги дня». (16+)

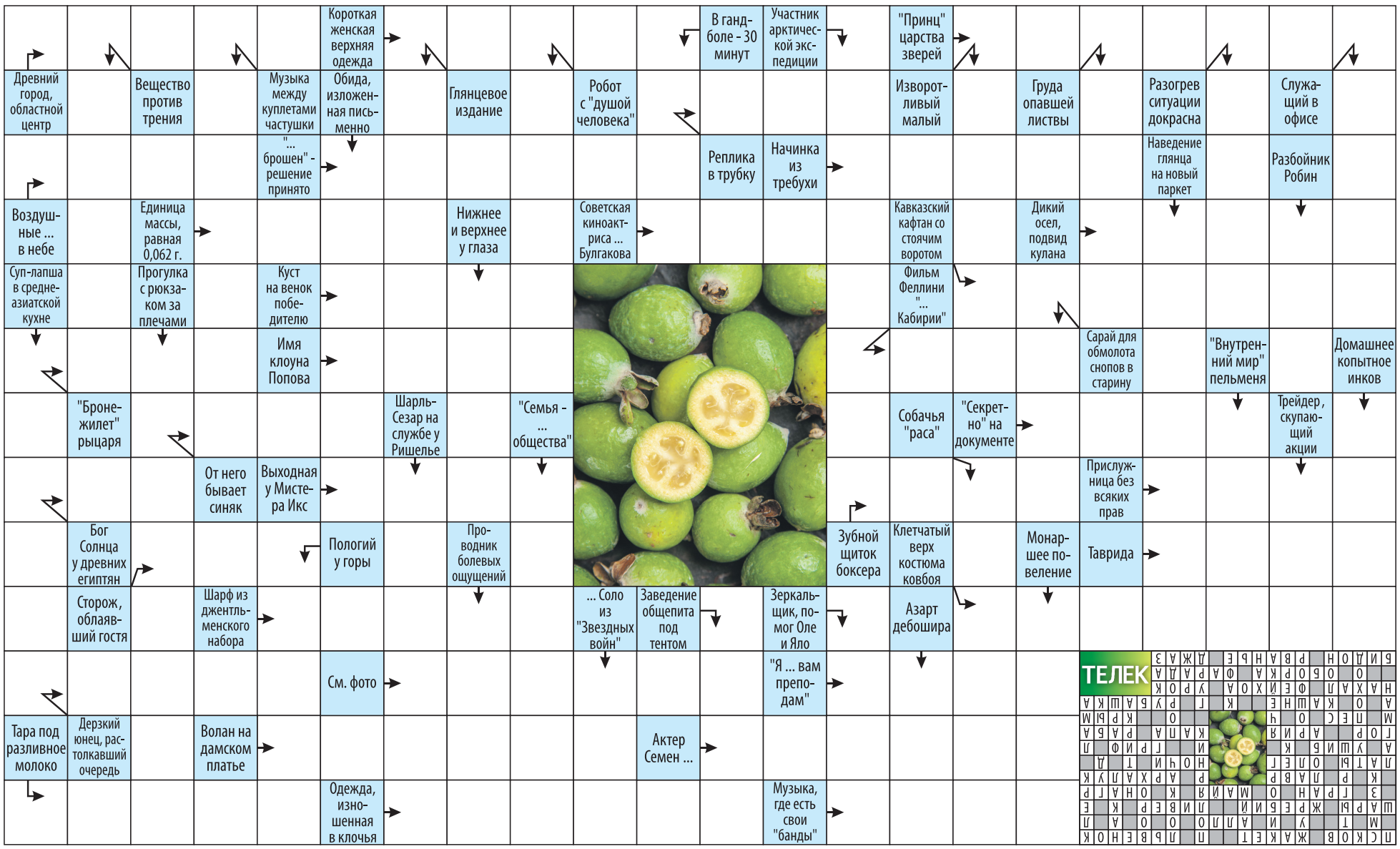

КИНО И СЕРИАЛЫ

МОСФИЛЬМ. ЗОЛОТАЯ КОЛЛЕКЦИЯ

07.10 «АРТИСТКА ИЗ ГРИБОВА». (12+)
09.45 «ЖЕСТОКИЙ РОМАНС». (12+)
12.20 «СПОРТЛОТО-82». (12+)
14.00 «НЕ БОЙСЯ, Я С ТОБОЙ». (12+)
16.50, 04.40 «ТАЙНЫ СЛЕДСТВИЯ-9». (16+)
18.25 «КАВКАЗСКАЯ ПЛЕННИЦА, ИЛИ НОВЫЕ ПРИКЛЮЧЕНИЯ ШУРИКА». (12+)
19.55 «ВЫЙТИ ЗАМУЖ ЗА КАПИТАНА». (16+)
21.30 «КАЛИНА КРАСНАЯ». (12+)
СССР, 1973 г.
23.25 «ЗЕМЛЯ САННИКОВА». (12+)
01.05 «НЕ БЫЛО ПЕЧАЛИ». (12+)
02.15 «ЧАРОДЕИ». (12+)

TV1000

05.35, 06.15 «ЭЛЕМЕНТАРНО». (16+)
07.15 «ТАКСИ». (16+)
09.00 «ТАКСИ-2». (12+)
10.30 «ТАКСИ-3». (16+)
12.05 «ТАКСИ-4». (12+)
13.40 «ОДНОКЛАССНИКИ». (16+)
15.30 «ОДНОКЛАССНИКИ-2». (16+)
17.20, 18.05 «ЭЛЕМЕНТАРНО». (16+)
19.00 «ТРИ МЕТРА НАД УРОВНЕМ НЕБА». (16+)
Испания, 2010 г.
21.10 «ТРИ МЕТРА НАД УРОВНЕМ НЕБА: Я ТЕБЯ ХОЧУ». (16+)
23.30 «ГРЯЗНЫЕ ТАНЦЫ». (12+)
01.20 «ТАКСИ-3». (16+)
03.00 «ТАКСИ-4». (12+)

TV1000 РУССКОЕ КИНО

07.05 «ТОТ ЕЩЁ..!» (12+)
08.55 «БИЛЕТ НА VEGAS». (16+)
10.30 «ДЕВЯТАЯ». (16+)
12.15 «ЭБИГЕЙЛ». (6+)
14.20 «НОЧНЫЕ СТРАЖИ». (12+)
16.05, 17.05, 18.00, 18.55 «ЗА ЧАС ДО РАССВЕТА». (16+)
19.50 «СМЕРТЕЛЬНЫЕ ИЛЛЮЗИИ». (12+)
Россия, 2020 г.
21.55 «ЗА ГРАНЬЮ РЕАЛЬНОСТИ». (12+)
Россия, 2018 г.
23.50 «ЗАТМЕНИЕ». (12+)
01.15 «БИЛЕТ НА VEGAS». (16+)
02.35 «ТОТ ЕЩЁ..!» (12+)
04.00 «ВОЖДЬ РАЗНОКОЖИХ». (16+)

ДОМ КИНО

04.45 «Два хвоста». Мультфильм. (6+)
06.00 «Три богатыря и Морской Царь». Мультфильм. (6+)
07.10 «Конь Юлий и большие скачки». Мультфильм. (6+)
08.35 «Добрыня Никитич и Змей Горыныч». Мультфильм. (6+)
09.50 «СВАТЫ». (16+)
14.40 «ЁЛКИ-2». (12+)
Россия, 2011 г. В ролях: Сергей Светлаков, Иван Ургант, Вера Брежнева, Сергей Безруков, Владимир Меньшов
16.35 «ЁЛКИ-3». (12+)
Россия, 2013 г.
18.25 «СВАТЫ». (16+)
01.10 «ЛЁД». (12+)
03.00 «СКОРЫЙ «МОСКВА-РОССИЯ». (16+)

ИЛЛЮЗИОН+

01.40 «НАПРОЛОМ». (16+)
03.10 «ОТКРЫТАЯ ДОРОГА НАЗАД». (16+)
04.35 «ПРОПОВЕДНИК С ПУЛЕМЕТОМ». (16+)
06.40 «ШАЛЬНАЯ КАРТА». (16+)
08.05 «НЕУЛОВИМЫЕ». (16+)
09.30 «ЧТЕЦ». (16+)
11.25 «СЕРДЦЕ ИЗ СТАЛИ». (16+)
13.05 «ЭФФЕКТ КОЛИБРИ». (16+)
14.35 «ОТКРЫТОЕ МОРЕ: НОВЫЕ ЖЕРТВЫ». (16+)
15.55 «ЛОВУШКА». (16+)
17.20 «ТРОЦКИЙ». (16+)
19.05 «РЫЖИЙ ПЕС». (16+)
20.30 «ВНЕ/СЕБЯ». (16+)
22.20 «ПОГРЕБЕННЫЙ ЗАЖИВО». (16+)
23.50 «ОТКРЫТАЯ ДОРОГА НАЗАД». (16+)

РУССКИЙ ИЛЛЮЗИОН

06.20 «ВРЕМЕННЫЕ ТРУДНОСТИ». (12+)
07.45 «ПРО ЖЕНУ, МЕЧТУ И ЕЩЕ ОДНУ. . . » (12+)
09.25 «КОРПОРАТИВ». (16+)
11.00 «ДОМОВОЙ». (6+)
12.55 «НЯНЬКИ». (16+)
14.40 «НЕУЛОВИМЫЕ». (16+)
16.20 «БЕЛЫЕ НОЧИ». (16+)
18.05 «ОДНОКЛАССНИЦЫ». (16+)
19.40 «НЕУЛОВИМЫЕ: ПОСЛЕДНИЙ ГЕРОЙ». (16+)
21.05 «ОДНОКЛАССНИЦЫ: НОВЫЙ ПОВОРОТ». (16+)
Комедия, Россия, 2017 г.
22.25 «НЕУЛОВИМЫЕ: ДЖЕКПОТ». (16+)
23.55 «ЧЕМПИОНЫ». (6+)
01.35 «ЧЕМПИОНЫ: БЫСТРЕЕ. ВЫШЕ. СИЛЬНЕЕ». (12+)
03.15 «ПОРТ». (16+)
04.45 «КОРПОРАТИВ». (16+)

КИНОКОМЕДИЯ

01.25 «БОБРО ПОРЖАЛОВАТЬ!» (16+)
03.45 «МОДНАЯ ШТУЧКА». (12+)
05.40 «СУТЕНЕР». (16+)
07.20 «ПРИШЕЛЬЦЫ». (12+)
09.20 «МАРЛИ И Я». (12+)
11.30 «ПОЕЗДКА В АМЕРИКУ». (18+)
13.45 «ОПАСНЫЙ БИЗНЕС». (18+)
15.40 «КОСТОЛОМ». (16+)
17.35 «ПОЦЕЛУЙ НА УДАЧУ». (16+)
19.30 «ДЕДУШКА ЛЕГКОГО ПОВЕДЕНИЯ». (18+)
Комедия, США, 2015 г.
21.20 «ПРИШЕЛЬЦЫ В АМЕРИКЕ». (6+)
Фантастика, фэнтези, комедия, Франция, США, 2001 г.
22.55 «ТОЛСТЯК НА РИНГЕ». (12+)

РОДНОЕ КИНО

00.50 «МЕНЯ ЗОВУТ АРЛЕКИНО». (16+)
03.35 «ВООРУЖЁН И ОЧЕНЬ ОПАСЕН». (12+)
05.25, 06.40 «ГОСТЬЯ ИЗ БУДУЩЕГО». (12+)
07.50 «ТЕКУМЗЕ». (12+)
09.40 «ГОСПОДИН ОФОРМИТЕЛЬ». (16+)
11.40 «ДЕЖА ВЮ». (12+)
13.40, 14.55 «КОМЕДИЯ ОШИБОК». (6+)
16.10 «КОМЕДИЯ СТРОГОГО РЕЖИМА». (12+)
17.40 «ПОГРАНИЧНЫЙ ПЕС АЛЫЙ». (12+)
19.00 «ЕЩЕ ЛЮБЛЮ, ЕЩЕ НАДЕЮСЬ». (12+)
20.30 «МОРДАШКА». (18+)
Драма, комедия, СССР, 1990 г.
22.15 «ГРУЗ БЕЗ МАРКИРОВКИ». (12+)

СУББОТА!

05.00, 04.50 «Маша и Медведь». Мультсериал. (0+)
12.20, 13.05, 13.55 «ДИКИЙ АНГЕЛ» (субтитры). (16+)
14.55, 15.50, 16.40, 17.35 «ДОКТОР ХАУС» (субтитры). (16+)
18.30, 19.00 «ДИКАЯ». (16+)
19.35, 20.25, 21.20, 22.10, 23.10 «ДОКТОР ХАУС» (субтитры). (16+)
23.00 Суббота! News. (16+)
00.05, 01.00, 01.55 Топ-модель по-американски. (16+)
02.35 Пацанки. (16+)
04.05, 04.25 Оденься к свадьбе. (16+)

ФЕНИКС+КИНО

08.00, 09.00, 16.00, 17.00, 00.00, 01.00
«ТАТЬЯНИН ДЕНЬ». (12+)
10.00, 11.00, 18.00, 19.00, 02.00, 03.00 «ОБРУЧАЛЬНОЕ КОЛЬЦО». (16+)
Сериал. Мелодрама, Россия, 2008-2012 гг. В ролях: Юлия Пожидаева, Алина Сандрацкая
12.00, 20.00, 04.00
«ДЕВИЧНИК». (16+)
13.00, 21.00, 05.00
«ДВЕ СУДЬБЫ». (16+)
14.00, 22.00, 06.00 «ГОСПОДА-ТОВАРИЩИ». (18+)
15.00, 23.00, 07.00
«АПОСТОЛ». (16+)

CTC LOVE

06.00 «ПАПИНЫ ДОЧКИ». (0+)
10.05 «ОТЕЛЬ «ЭЛЕОН». (16+)
13.55 «КУХНЯ». (12+)
20.00 «МОЛОДЁЖКА». (16+)
Сериал. Молодёжная драма, Россия, 2013 г. В ролях: Денис Никифоров, Михаил Жигалов, Фёдор Бондарчук
Царёв решает помочь Красновой разобраться с мужем. Кисляк устраивает сюрприз для Яны. Казанцев делает жене Жилина дорогой подарок.
00.10 Даёшь молодёжь! (16+)
03.00 Короли дня. (16+)
03.25 Бесплатный лук. (16+)
03.50 «Ералаш». (6+)

TV 21 ВЕК

10.00, 18.00, 02.00
«МАСКИ». (12+)
Триллер, криминальная драма, Франция, 1987 г.
11.45, 19.45, 03.45
«ВЕСНА 1941». (18+)
Военная драма, Польша, Израиль, 2007 г.
13.30, 21.30, 05.30 «МЕЧТЫ, КОТОРЫХ У МЕНЯ НИКОГДА НЕ БЫЛО». (16+)
14.50, 22.50, 06.50
«ДОЛЖНИК». (16+)
Криминальный триллер, Великобритания, 2012 г.
16.20, 00.20, 08.20 «КАРАНТИННЫЕ ИСТОРИИ». (18+)
Комедия, Испания, 2020 г.

УВЛЕЧЕНИЯ

УСАДЬБА

09.30 Умный дом. (12+)
10.00, 10.15, 15.55, 16.10
Огород круглый год. (12+)
10.35 Паштет. (12+)
10.50, 18.00 Дачные радости. (12+)
11.25 Альтернативный сад. (12+)
11.55 Готовимся к зиме. (12+)
12.15 Усадьбы будущего. (12+)
12.45 Домашние заготовки. (12+)
13.05 Огород от-кутюр. (12+)
13.35 Урожай на столе. (12+)
14.05 Сладкая жизнь. (12+)
14.25 Инструменты. (12+)
14.40 Обнови свой сад. (12+)
15.10 Лучки&Пучки. (12+)
15.25 Нетипичный огород. (12+)
15.45 Идите в баню. (12+)
16.30 Топ-10. (12+)
17.00 История одной культуры. (12+)
17.30 Секреты стиля. (12+)
18.30 История усадеб. (12+)
19.05 Ботаника с Павлом Стерховым. (12+)
19.35 Беспокойное хозяйство. (12+)
20.05 Проект мечты. (12+)
20.35 Вершки-корешки. (12+)
20.50 Дачная энциклопедия. (12+)
21.25 Сравнительный анализ. (12+)
21.55 Календарь дачника. (12+)
22.15 Старые дачи. (12+)
22.45 Частный сектор. (12+)
23.20 Мегабанщики. (12+)
23.55 Наш румяный каравай. (12+)

ОХОТА И РЫБАЛКА

07.30, 15.20 Рыбалка сегодня XL. (16+)
07.55, 15.50 Охотничьи меридианы. (16+)
08.30 Фишермания. (16+)
09.00, 16.55 Территория льда. (16+)
09.30 Особенности охоты на Руси. (16+)
10.00 Зимняя рыбалка в Удмуртии. (16+)
10.30 Планета охотника. (16+)
11.00 Мир рыболова. (12+)
11.30 Рыбалка сегодня. (16+)
11.50, 20.05 Охотничьи собаки. (16+)
12.20 Прибалтийский лосось. (16+)
12.50 Спиннинг сегодня. (16+)
13.20 Сезон охоты. (16+)
13.50 Две на одного. Оружие. (16+)
14.00 Две на одного. Снаряжение. (16+)
14.20 Мой мир - рыбалка. (12+)
14.50 Рыбалка на Черемшане. (6+)
16.25 Рыбалка 360. (16+)
17.30 Охотник-одиночка. (16+)
18.00 На рыбалку с охотой. (12+)
18.35 Охота и рыбалка в. . . (12+)
19.05 Трофеи. (16+)
19.35, 23.40 Рыбалка в России. (16+)
20.35 Рыболовное путешествие с чемпионом. (12+)
21.05 Охота с луком. (16+)
21.35 Первый лед - последний лед. (12+)
21.50 Привет, Малек! (6+)
22.05 Зима. Удочка. Поклевка. (16+)
22.35 Крылатые охотники. (16+)
22.55 Зимняя рыбалка в Приволжье. (12+)
23.10 Водоёмы Прибалтики. (12+)

ЖИВИ!

00.00, 13.00, 19.00 Фитнес-бикини 2.0. (12+)
00.30, 13.30, 19.30 3D фитнес. (12+)
01.00, 14.00, 20.00 Первоклассный фитнес. (6+)
01.30, 14.30, 20.30 Кроссфит 2.0. (12+)
02.00, 15.00, 21.00 Пилатес изнутри. (6+)
03.00, 16.00 Street Fight. (12+)
03.30, 17.00 Фитнес-мама. (16+)
04.00, 07.00, 10.00 YogaУтро. (6+)
04.30, 07.30, 10.30 Утренний заряд с Димой Брагиным. (12+)
04.45, 07.45, 10.45 Завтраки с Еленой Чазовой. (6+)
05.00, 08.00, 11.00 Йога. Женские практики. (12+)
05.30, 08.30, 11.30 Дыши и худей с Мариной Корпан. (12+)
05.45, 08.45, 11.45 Фитнес с резинками. (12+)
06.00, 09.00, 12.00 «Скульптурное лицо» с Викторией Цепляевой. (12+)
06.30, 09.30, 12.30 Здоровая спина 2.0. (12+)
16.30, 22.30 Шпагат. (12+)
17.30, 22.00 Zumba. (12+)
18.00, 23.00 Уроки чувственности. (16+)
18.30, 23.30 YogaВечер. (6+)
В рамках авторской программы Елены Чистяковой особое внимание будет уделено вопросам женского здоровья и сексуальности.

ЛЮДИ, СОБЫТИЯ, ИСТОРИЯ

МИР

05.00, 03.40 5 причин остаться дома. (12+)
05.10 Евразия. Спорт. (12+)
05.20 «БЕРЕГИТЕ МУЖЧИН». (6+)
06.40, 10.10, 21.55
«ВТОРОЕ ЗРЕНИЕ». (16+)
10.00, 13.00, 16.00, 19.00, 03.00, 04.00 Новости
13.20 Дела судебные. Деньги верните! (16+)
14.10, 16.20, 18.00 Дела судебные. Битва за будущее. (16+)
15.05 Дела судебные. Новые истории. (16+)
17.00 Мировое соглашение. (16+)
19.25 Игра в кино. (12+)
20.10 Слабое звено. (12+)
21.05 Назад в будущее. (16+)
01.00 «ТАБОР УХОДИТ В НЕБО». (12+)
02.40 Культ личности. (12+)
02.50 Сделано в Евразии. (12+)
03.15, 04.15 Мир. Мнение. (12+)
03.30 Вместе выгодно. (12+)
03.50 Специальный репортаж. (12+)
04.30 Старт-ап по-евразийски. (12+)
04.40 Евразия. Регионы. (12+)
04.50 Дословно. (12+)

ПОБЕДА

05.20 «Путь к Победе». (16+)
06.20 «КРИК ТИШИНЫ». (12+)
08.00 «СОЛДАТИК». (12+)
09.30 «НЕСОКРУШИМЫЙ». (16+)
Драма, Россия, 2018 г. В ролях: Ольга Погодина, Андрей Чернышов, Владимир Епифанцев, Олег Фомин
Военно-историческая драма, основанная на реальных событиях, происходивших во время Великой Отечественной войны.
10.50 «БРЕСТСКАЯ КРЕПОСТЬ». (18+)
13.10 «ПО ЗАКОНАМ ВОЕННОГО ВРЕМЕНИ». (16+)
16.50 «СМЕРТЬ ШПИОНАМ!» (16+)
Сериал. Боевик, Украина, 2007 г. В ролях: Никита Тюнин, Александр Пашутин, Валерий Золотухин, Алексей Серебряков, Наталья Коляканова
Человеческое лицо СМЕРШа и запутанная шпионская история времен Второй мировой войны.
23.59 «Путь к Победе». (16+)
01.00 «МАТЧ». (18+)
03.00 «ПЕРЕГОН». (16+)

ПЯТНИЦА

05.00 Орел и Решка. Семья. Тенерифе. (16+)
05.50 Орел и Решка. Семья. Барселона. Испания. (16+)
06.50 Орел и Решка. Семья. Амстердам. Нидерланды (субтитры). (16+)
07.40, 08.20, 09.20, 10.10, 11.10, 12.00 «ЗАЧАРОВАННЫЕ» (субтитры). (16+)
12.30 Адская кухня. (16+)
14.30, 15.30, 16.30, 17.10
Зов крови. (16+)
19.00 Пацанки-6. (16+)
21.00, 21.30, 22.00, 22.40
«ЕВГЕНИЧ». (16+)
Сериал. Россия, 2021 г.
23.00 Орел и Решка. Земляне. Молдавия. (16+)
00.10, 00.40 Пятница News. (16+)
01.10 На ножах. Отели. (16+)
02.00 Орел и Решка. Семья-2. Канкун. Полуостров Юкатан (субтитры). (16+)
02.40 Орел и Решка. Семья-2. Канкун. Полуостров Юкатан-2 (субтитры). (16+)
03.20 Пятница News. (16+)
03.40 Орел и Решка. Перезагрузка. Барселона. Испания. (16+)
04.30 Пятница News. (16+)

Ю

05.35 Папа попал. (12+)
09.00 «КЛОН». (16+)
11.00, 12.00 Дом-2. Lite. (16+)
13.00 Гости и прочие неприятности. (16+)
15.05 Супермама. (16+)
17.30 Чадо из ада. (12+)
Премьера реалити, в котором избалованного ребенка из богатой семьи родители отправляют на перевоспитание в простую дружную семью, где подросток будет жить самой обычной жизнью и выполнять все правила, заведенные в принимающей семье. Удастся ли за три дня эксперимента изменить взгляды на жизнь и поведение избалованного чада?
20.00 «КЛОН». (16+)
Сериал. Бразилия, 2001 г.
22.00 Дом-2. Новая любовь. (16+)
00.00 Я стесняюсь своего тела. (16+)
02.10 «МЫСЛИТЬ КАК ПРЕСТУПНИК» (субтитры). (16+)
03.35 МастерШеф. (16+)

ПОЗНАВАТЕЛЬНЫЕ КАНАЛЫ

365 ДНЕЙ ТВ

00.00 Час истины. (12+)
01.10 Из истории Крыма. (12+)
01.45 Обыкновенная история. (6+)
02.00, 06.00 «ЧКАЛОВ». (16+)
03.00, 05.00 Историограф. (12+)
03.50, 07.00 Семь дней истории. (12+)
04.00 Историада. (12+)
05.45 Обыкновенная история. (6+)
07.10 История одной фотографии. (6+)
07.25 Из истории Крыма. (12+)
08.00 Великие изобретатели. (12+)
08.30 Не квартира - музей. (12+)
08.45, 09.55 Великие живописцы. (12+)
11.00 Токийский процесс: правосудие с акцентом. (12+)
12.00, 12.50 Бог войны. История русской артиллерии. (12+)
13.40 Не квартира - музей. (12+)
14.00, 14.50 Битва коалиций. Вторая мировая война. (12+)
15.40 По законам чести. Из истории дуэлей. (12+)
16.00 Коллаборационисты Второй мировой войны. (12+)
16.30 Историограф. (12+)
17.20 Семь дней истории. (12+)
17.35 Пешком по Москве. (6+)
17.55, 18.55 «ЧКАЛОВ». (16+)
20.00 Историада. (12+)
21.05 Лектор Персармии. (12+)
21.35 Семь дней истории. (12+)
21.45 История оружия. (16+)
22.45 Подземная Италия. (12+)

VIASAT HISTORY

06.15 Планета сокровищ. (6+)
07.10 Покинутые места. (12+)
08.05 Кельты: кровью и железом. (12+)
09.10 Запретная история. (12+)
10.00 Титаник: истории из глубины. (12+)
10.50 Шесть королев Генриха VIII. (12+)
11.35 Греческие острова: одиссея с Беттани Хьюджес. (12+)
12.30 Поля сражений. (12+)
13.35 Последние часы Помпеев: новые загадки. (12+)
14.30 Кельты: кровью и железом. (12+)
15.35 Шесть королев Генриха VIII. (12+)
16.25 Древние суперстроения: Мон-Сен-Мишель. (12+)
17.20 Священные сокровища в руках Гитлера. (12+)
18.20 Древний апокалипсис. (16+)
19.15, 04.00 Греческие острова: одиссея с Беттани Хьюджес. (12+)
20.10 Шесть королев Генриха VIII. (12+)
21.05 Древние суперстроения. (12+)
22.00 Священные сокровища в руках Гитлера. (12+)
23.00 Древний апокалипсис. (16+)
23.55 Запретная история. (12+)
00.45 Последние часы Помпеев: новые загадки. (12+)
01.40 Титаник: истории из глубины. (12+)
02.25 Древние суперстроения. (12+)
03.15 Шесть королев Генриха VIII. (12+)
04.50 Очень странные экспонаты. (12+)
05.35 Невероятные изобретения. (12+)

NATIONAL GEOGRAPHIC

06.00, 06.25 Игры разума. (16+)
06.45, 07.40 Панорама 360°: Объект всемирного наследия. (16+)
08.35 80-е: десятилетие, которое сотворило нас. (16+)
09.25 Ледяная дорога. (16+)
10.15, 11.10 Дикий тунец. (16+)
11.55 Дикий тунец: Север против Юга. (16+)
13.00, 13.50 Авто-SOS. (16+)
14.45 Расследования авиакатастроф. (16+)
15.35 В дикой природе с Беаром Гриллсом. (16+)
16.30 Дикий тунец: Север против Юга. (16+)
17.35 Инстинкт выживания. (16+)
18.25, 18.50 Фабрика еды. (16+)
19.15, 20.05, 02.50 Расследования авиакатастроф. (16+)
21.00, 03.35 Неизведанные воды с Джереми Уэйдом. (16+)
21.50 Путешествия с Гордоном Рамзи. (16+)
22.40 Тайная история. (16+)
23.35 Реальность или фантастика? (16+)
00.25 X: Поколение, изменившее мир. (18+)
01.10, 02.00 Злоключения за границей. (16+)
04.25, 04.50 Зона строительства. (16+)
05.15, 05.35 Расплавленные деньги. (16+)

ANIMAL PLANET

06.00 Звезды и звери. (12+)
06.25 Правосудие Техаса. (16+)
07.10 На свободу с питбулем. (16+)
08.05 Адская кошка. (12+)
09.00 Стив Бэкшал: заплыв с чудовищами. (12+)
09.55 Плохой пёс. (12+)
10.50, 11.45 Введение в котоводство. (12+)
12.40 Кошка против собаки. (12+)
13.35 Адская кошка. (12+)
14.30 На свободу с питбулем. (16+)
15.25 Зоопарк Сан-Диего. (12+)
16.20, 17.15, 18.10 Неизведанные острова Индонезии. (12+)
19.05 Экспедиция Мунго. (16+)
20.00 Франк в Австралии. (12+)
20.55 Доктор Джефф: ветеринар Рокиманутин. (16+)
21.50 Кошка против собаки. (12+)
22.45, 05.15 Китовые войны: Фарерские острова. (16+)
23.40 Монстры внутри меня. (16+)
00.35, 01.00 Койот Петерсон представляет. (12+)
01.24 Экспедиция Мунго. (16+)
02.12 Кошка против собаки. (12+)
03.00 Живой или вымерший. (16+)
03.45 На свободу с питбулем. (16+)
04.30 Монстры внутри меня. (16+)

DISCOVERY CHANNEL

06.00 Как это сделано? (16+)
06.25 Махинаторы. (12+)
07.20, 07.45 Охотники за складами. (16+)
08.15, 08.40 Как это устроено? (12+)
09.10 Махинаторы. (12+)
10.05 Голые и напуганные. (16+)
11.55, 12.20, 12.50, 13.15, 13.45, 14.10
Как это устроено? (12+)
14.40 Махинаторы. (12+)
15.35 Путешествие в неизвестность с Эдом Стаффордом. (16+)
16.30, 16.55 Кафе, закусочные и забегаловки. (12+)
17.25 Быстрые и громкие. (16+)
18.20, 18.45 Охотники за складами. (16+)
19.15, 19.40 Как это устроено? (12+)
20.10 Махинаторы. (12+)
21.05, 03.14 Золотая лихорадка. (16+)
22.00, 04.01 Золотая лихорадка: бурные воды. (16+)
22.55 Золотая лихорадка: Берингово море. (16+)
23.50, 00.15, 00.45, 01.10, 01.40, 02.04
Багажные войны. (12+)
02.27 Быстрые и громкие. (16+)
04.48 Золотая лихорадка: Берингово море. (16+)
05.35 Как это сделано? (16+)

TLC

06.00, 06.25 Оденься к свадьбе: Атланта. (12+)
06.50 Оденься к свадьбе: Ланкашир. (12+)
07.42, 08.09 Оденься к свадьбе. (12+)
08.36, 09.03 Охотники за международной недвижимостью. (12+)
09.30, 09.57 Босс на кухне. (12+)
10.24, 11.18 Дарси и Стейси. (16+)
12.12 Лучшая свадьба в таборе по-американски. (16+)
13.06 Оденься к свадьбе: Дания. (12+)
14.00 Большие сестры. (16+)
14.54 Я вешу 300 кг. (16+)
16.42 Лучшая свадьба в таборе по-американски. (16+)
17.36, 04.01 Расследования журнала People: в долине смерти. (16+)
18.30 Большие сестры. (16+)
19.24 Спасение ветхих зданий: скорая помощь. (12+)
20.18, 20.45 Охотники за крошечными домами. (12+)
21.12 Моя полная жизнь. (16+)
22.06 Семья Шантель. (16+)
23.00, 00.47, 02.25 Виза невесты. Виза жениха. Покидая Америку. (18+)
01.36 Моя полная жизнь. (16+)
04.49, 05.12 За что мне такое тело? (16+)
05.35 Оденься к свадьбе. (16+)

В программе возможны изменения по независящим от редакции причинам. Телепрограмма предоставлена компанией ЗАО «Сервис-ТВ».

СПОРТ

МАТЧ! СТРАНА

06.00 Баскетбол. (0+)
07.50, 10.00, 13.00, 15.55 Новости
07.55 Вид сверху. (12+)
08.25, 02.50 Парусный спорт. (12+)
08.55 Игры королей. (12+)
09.10, 03.20 Спортивный детектив. (6+)
10.05, 13.05, 16.20 Волейбол. Лига чемпионов. (0+)
11.55 Мини-футбол в России. (0+)
12.05 «6х6». Волейбольное обозрение. (0+)
12.30 МатчБол. (12+)
14.55, 00.00 Большой хоккей. (12+)
15.25, 18.30 Страна. Live. (12+)
15.45, 02.40 «Мастер спорта» с Максимом Траньковым. (12+)
16.00, 18.45, 00.30 Специальный репортаж. (12+)
18.10 Лица страны. (12+)
19.05 Есть тема! (12+)
19.55, 22.00 Баскетбол. Евролига. Мужчины. Прямая трансляция
00.50 Гандбол. Лига Европы. Мужчины. (0+)
02.15 Анатомия спорта. (0+)

EUROSPORT 1

02.00 Golf Weekly. (6+)
02.30 Прыжки на лыжах с трамплина. Кубок мира. Висла. Мужчины. (16+)
03.30, 04.15 Горные лыжи. Кубок мира. (16+)
05.00, 06.00, 07.00, 07.30, 08.00, 08.30 Олимпийские игры. Тележурнал (субтитры). (16+)
09.00 «Любя Марадону» (субтитры). (16+)
10.30, 11.00 Олимпийские игры. «Олимпийский форпост» (субтитры). (16+)
11.30, 13.25 Фигурное катание. Гран-при Франции. (16+)
12.30, 13.50, 15.00 Фигурное катание. Финал Гран-при. Осака. Прямая трансляция. (16+)
14.40 Фигурное катание. Финал Гран-при. Осака. (16+)
15.55, 21.45 Снукер. Scottish Open. Прямая трансляция. (6+)
20.00 Велоспорт (трек). Лига чемпионов. Лондон. (16+)
21.00 Снукер. Scottish Open. 3-й раунд. (6+)
21.40 Unlocked. (16+)

МУЗЫКА

МУЗ-ТВ

05.00, 07.00 Каждое утро. (16+)
06.45, 08.45, 15.00, 18.45, 23.25 PRO-новости. (16+)
09.00 Русский чарт. (16+)
10.00 Студия 69. Поменялись хитами. (16+)
10.20 Ждите ответа. (16+)
11.30 У-Дачный чарт. (16+)
12.30 Мир в одной тарелке. Паназиатская кухня. (16+)
13.00 Бритни: 40 лет против Спирсов. (16+)
14.00 TOP чарт Европы плюс. (16+)
15.15 Check-IN на МУЗ-ТВ. (16+)
16.20 10 самых горячих клипов дня. (16+)
17.00 Русские хиты. Чемпионы четверга. (16+)
18.10 Синг Сонг. (16+)
19.00 МУЗ-ТВ чарт. (16+)
20.00 Big Love Show-2020. (16+)
23.40 DFM - Dance chart. (16+)
00.40 10 самых! (16+)
01.10 Наше. (18+)
02.00 Караокинг. (16+)

ДЕТСКИЕ КАНАЛЫ

МУЛЬТ

08.15, 13.00, 21.00 «Барбоскины». (0+)
08.40, 13.25, 20.25 «Маша и Медведь». (0+)
09.05 «Волшебная кухня». (0+)
09.30, 17.00 «Простоквашино». (0+)
10.00, 17.20, 22.00 «Фиксики». (0+)
10.30, 20.00 «Лунтик и его друзья». (0+)
11.00 «Сказочный патруль». (0+)
11.35, 19.35 «Ми-Ми-Мишки». (0+)
12.00, 16.00 «Время малышей». (0+)
14.00 «Ник-изобретатель». (0+)
14.25 «Смешарики». (0+)
15.00 «Тобот. Детективы Галактики». (6+)
15.25 «Белка и Стрелка. Озорная семейка». (0+)
18.00 «Легенды Спарка». (0+)
18.15 «Роботы-поезда». (0+)
18.30 «Морики Дорики». (0+)
18.50 «Кошечки-собачки. Новичок». (0+)
19.00 «Лео и Тиг». (0+)
20.20 «Деревяшки». (0+)
20.55 «Машины сказки». (0+)
21.30 «Фееринки». (0+)
22.30 «Смешарики. Пин-код». (0+)

КАНАЛ DISNEY

05.00, 04.20 Музыка на Канале Disney. (6+)
05.15 «Аладдин» (субтитры). (0+)
05.40 «Легенда о Тарзане» (субтитры). (6+)
06.05 «Тимон и Пумба» (субтитры). (6+)
06.25 «Русалочка» (субтитры). (6+)
06.50 «Чип и Дейл спешат на помощь». (6+)
07.20 «Пёс Пэт». (6+)
07.30 «Тарзан и Джейн». (6+)
09.00 Доброе утро с Микки. (0+)
11.00 «Дог и Пони Суперхвост». (6+)
11.35, 17.35, 21.35 «Леди Баг и Супер-Кот». (6+)
14.35 «Гравити Фолз». (12+)
15.40 «Рапунцель: Новая история». (6+)
16.40 «Город героев: Новая история». (6+)
19.30 «Корпорация монстров». (6+)
23.00 «Звёздные Войны: Сопротивление». (12+)
00.00 «7 гномов». (6+)
02.05 «Звёздная принцесса и силы зла». (12+)

КАРУСЕЛЬ

05.00 Ранние пташки. «Лунтик и его друзья», «Пластилинки». (0+)
06.55 «Чик-зарядка». (0+)
07.00 «С добрым утром, малыши!» (0+)
07.35 «Малыши и Медведь». (0+)
07.40 «Суперкрылья. Миссия выполнима». (0+)
08.05 «Ник-изобретатель». (0+)
10.15 «Большое шоу Акулёнка». (0+)
10.35 «Истории Сильваниан Фэмилис». (0+)
10.45 «Всё, что вы хотели знать, но боялись спросить». (6+)
11.15 «Доктор Панда». (0+)
11.45 «Роботы-поезда». (0+)
12.15 «Тобот. Детективы Галактики. Тайна Свега». (6+)
12.45 «Супер10». (6+)
13.40 «Монсики». (0+)
14.00 «Навигатор. Новости». (0+)
14.15 «Семья Трефликов». (0+)
14.35 «Китти не кошка». (6+)
15.40 «Трам-пам-пам». (0+)
Добро пожаловать на радиостанцию Трам-пам-пам-FM! Здесь звучит только самая настроениеподнимательная и жизнеулучшательная музыка.
16.05 «Барби: Дримтопия». (0+)
16.30 «Оранжевая корова». (0+)
17.50 «ЛЕГО. Дупло». (0+)
18.00 «Робокар Поли и его друзья». (0+)
18.35 «Барбоскины». (0+)
20.00 «Акулёнок». (0+)
20.05 «Вспыш и чудо-машинки». (0+)
20.30 «Спокойной ночи, малыши!» (0+)
20.45 «Истории Сильваниан Фэмилис». (0+)
20.55 «Маша и Медведь». (0+)
22.00 «Геомека». (6+)
22.30 «Бакуган: Восход геоганов». (6+)
22.50 «Инфинити Надо». (6+)
23.15 «Лекс и Плу. Космические таксисты». (6+)
23.40 «Супер Спин Комбо». (6+)
00.05 «Фьюжн Макс». (6+)
00.25 «Смешарики». (0+)
01.40 «Смешарики. Пинкод». (6+)
03.45 «Зелёный проект». (0+)
03.55 «Машкины страшилки», «Машины сказки», «Машины песенки». (0+)
04.55 «Букварий». (0+)

УНИКУМ

07.01, 08.36, 11.05, 12.29, 14.53, 16.35 «Домики». (0+)
07.20 «Привередливая мышка». (0+)
07.35 «Приключения Огуречика». (0+)
07.45 «Кот Котофеевич». (0+)
07.55 «Старик перекати-поле». (6+)
08.05, 08.24, 08.55, 09.35, 15.11 Мультфильмы. (0+)
08.14, 09.15, 09.45, 15.38, 22.35 Мультфильмы. (6+)
09.55, 19.05, 19.17 «Октонавты». (6+)
10.20, 11.45, 19.30 «Тайна Сухаревой башни». (6+)
10.36, 12.00, 14.29, 16.10, 19.46 «Белка и Стрелка». (0+)
11.26, 12.47, 20.41 «Капитан Кракен и его команда». (0+)
13.03, 21.01 «Макс Стил». (12+)
13.25, 16.55, 18.00, 21.30 Girls Only. (6+)
13.54, 17.25, 18.30, 22.00 Проще простого! (6+)
14.10, 17.42 Советы Сладкоежкиной. (6+)
18.47, 22.17 Открытки. (6+)
20.21 «Тима и Тома». (0+)

О!

05.00 «Пингвинёнок Пороро». (0+)
06.30 О! Музыка! (0+)
07.00 «Три кота». (0+)
09.00 «Доктор Панда». (0+)
10.00 «Фиксики». (0+)
12.00 «Поезд динозавров». (0+)
Приключения семейки динозавров, путешествующих во времени на удивительном поезде динозавров.
14.00 «Смешарики». (0+)
15.50 «Ответы от кометы». (0+)
15.55 «ТриО!» (0+)
16.10 «Ляпик едет в Окидо». (0+)
18.00 «Три кота». (0+)
20.00 «Фиксики». (0+)
22.00 «Зебра в клеточку». (0+)
00.00 «Простая арифметика». (0+)
00.05 «Мой музей». (0+)
00.10 «Если бы я был…» (0+)
00.15 «Magic Songs». (0+)
00.20 «Три кота». (0+)
02.20 «Лапы, морды и хвосты». (0+)
02.40 «Фиксики». (0+)
04.40 «Еда на ура!» (0+)

ПРАВОСЛАВНЫЙ КАНАЛ

СПАС

05.00 День Патриарха. (0+)
05.10 Мультфильмы на СПАСЕ. (0+)
05.30, 06.00 Монастырская кухня. (0+)
06.30 «НЕИЗВЕСТНЫЙ СОЛДАТ». 2 серия. (0+)
08.00 Утро на СПАСЕ. (0+)
11.00 Во что мы верим. (0+)
12.05 Простые чудеса. (12+)
13.00 Прямая линия. Ответ священника (субтитры). (12+)
14.00, 14.30 Монастырская кухня. (0+)
15.00 Всех радостей радость. (0+)
16.20 «КОМАНДИР СЧАСТЛИВОЙ «ЩУКИ». (12+) СССР, 1972 г.
18.20 «РЫСЬ ВОЗВРАЩАЕТСЯ». (0+) СССР, 1986 г. В ролях: Дмитрий Орловский, Александр Михайлов, Елена Мельникова
20.30 Вечер на СПАСЕ. (0+)
22.45 Прямая линия. Ответ священника (субтитры). (12+)
23.45 В поисках Бога. (6+)
00.20 День Патриарха. (0+)
00.35 Дорога. (0+)
01.30 Расскажи мне о Боге. (6+)
02.00 Украина, которую мы любим. (12+)
02.30 Вечер на СПАСЕ. (0+)
04.35 Мультфильмы на СПАСЕ. (0+)
04.45 Тайны сказок. С Анной Ковальчук. (0+)

Православный календарь

9 декабря
Седмица 25-я по Пятидесятнице. Глас 7.
Прп. Алипия столпника.

Освящение церкви вмч. Георгия в Киеве. Свт. Иннокентия, еп. Иркутского. Прп. Иакова отшельника Сирийского. Прп. Стилиана Пафлагонского. Сщмчч. Иоанна, Георгия, Назария, Василия, Василия, Илии, Василия, Даниила, Михаила, Николая пресвитеров, прмч. Тихона. Мч. Петра.

Рождественский пост. Разрешается рыба.

« Плотским Священное Писание называет того несчастного человека, который пригвожден к земле, который не способен к помышлениям и ощущениям духовным».
Свт. Игнатий Брянчанинов

ОТДОХНИ!

Сегодняшнее наше путешествие мы решили организовать и провести по местам съёмок наших любимых фильмов легендарного режиссёра Эльдара Рязанова.

ПОСЕЩАЕМ улицы и города, где снималось любимое кино

1 Есть один забавный момент в телевизионном фильме «Ирония судьбы, или С легким паром!». Помните, когда Надя (актриса Барбара Брыльска) запирает Женю Лукашина у себя в ленинградской квартире и едет покупать ему билет до Москвы? В той поездке перемешались московские и ленинградские улицы. Сначала она едет по стрелке Васильевского острова, тут же попадает в район Лефортово, а потом снова возвращается в Ленинград. А ставший самым известным адрес Рязанова в Москве находится на Юго-Западе. На какой улице находится дом (на нём сегодня есть даже мемориальная доска), в котором любитель походов в баню Лукашин жил с мамой?

А. Волгоградский проспект, 113. **Б.** Проспект Вернадского, 125

2 В трагикомедии «О бедном гусаре замолвите слово» действие происходит примерно через 30 лет после Отечественной войны 1812 года. В один из губернских городов вступает на постой гусарский полк. Туда же прибывает чиновник из Санкт-Петербурга, чтобы проверить нескольких офицеров полка на благонадёжность… В съёмках фильма задействованы известные исторические достопримечательности Санкт-Петербурга, Павловска, Петергофа, подмосковные усадьбы Кусково, Абрамцево, Братцево. В каком месте снималась сцена прибытия гусар в город Губернск?

А. Усадьба Братцево. **Б.** Город Павловск. **В.** Петропавловская крепость Санкт-Петербурга.

3 В детективе «Берегись автомобиля» Юрий Деточкин (актёр Иннокентий Смоктуновский) играет скромного страхового агента. Бывая по работе в домах состоятельных людей и видя, что его клиенты живут явно не по средствам, Деточкин «восстанавливает справедливость». У одного из клиентов, продавца комиссионного магазина Димы Семицветова (актёр Андрей Миронов), торгующего дефицитной электроникой, Деточкин смог угнать машину только с третьего раза. Где в Москве располагалась комиссионка, в которой работал спекулянт Дима Семицветов в картине «Берегись автомобиля»?

А. Самотечная площадь. **Б.** Смоленская набережная, 2а. **В.** Сретенка, 1.

4 В этом городе снимали фильм «Жестокий романс». Промышленный город Бряхимов увековечил в фильме реальные исторические места этого города. Два колёсных теплохода, из «Спартака» и «Достоевского» превратившиеся в «Ласточку» и «Святую Ольгу», ходили по Волге, но сделали в этом городе небольшую остановку. Какой город Рязанов посчитал наиболее подходящим для экранизации фильма «Жестокий романс»?

А. Нижний Новгород. **Б.** Кострома. **В.** Ярославль.

5 В фильме «Служебный роман» героев расселили с учётом их социального статуса. Самохвалов (актёр Олег Басилашвили), проживал на улице Горького. Недотёпа Новосельцев (актёр Андрей Мягков) живёт недалеко от метро «Достоевская» в переулке Чернышевского. Оленька Рыжова (актриса Светлана Немоляева) живёт в Подмосковье. А куда поселили мымру Калугину, руководителя статистического управления?

А. Улица Петровка, 3/6. **Б.** Большая Никитская улица, 43. **В.** Большой Гнездниковский переулок, 10.

ОТВЕТЫ

1-б. Москва, проспект Вернадского, 125.
2-а. Городом Губернском в фильме предстала Петропавловская крепость.
3-в. Москва, Сретенка, 1. Комиссионного магазина не было, на момент съемок работал магазин «Цветы».
4-б. Кострома.
5-б. Дом-«свечка» на Большой Никитской.

ПЕРВЫЙ

18.40 «Человек и закон». (16+)

05.00 09.25 Телеканал «Доброе утро»
09.00 Новости
09.50 Жить здорово! (16+)
10.55 02.55 Модный приговор. (6+)
12.00 15.00 Новости (с субтитрами)
12.15 13.40 Время покажет. (16+)
12.55 15.15 «Горячий лед». Гран-при-2021. Прямой эфир из Японии
16.00 04.25 Мужское / Женское. (16+)
17.00 «Время покажет» с Артемом Шейниным. (16+)
18.00 Вечерние новости (с субтитрами)
18.40 «Человек и закон». (16+)
19.45 Поле чудес. (16+)
21.00 Время
21.30 Премьера. «Голос». (12+)
23.20 Вечерний Ургант. (16+)
00.15 Премьера. «Джим Моррисон - Последние дни в Париже». (18+)
01.25 Вечерний Unplugged. (16+)

РОССИЯ

14.55 «КУЛАГИНЫ». (16+)

05.00 Утро России
09.00 Вести. Местное время
09.30 Утро России
09.55 О самом главном. (12+)
11.00 Вести
11.30 Судьба человека с Борисом Корчевниковым. (12+)
12.40 «60 минут». (12+)
14.00 Вести
14.30 Вести. Местное время
14.55 **«КУЛАГИНЫ».** (16+)
В городском пруду найден труп молодой женщины Максимовой. Эксперты выяснили, что умерла она в ванной. В её лёгких обнаружена водопроводная вода и гель для душа. Подозреваемый - любовник погибшей Попов, с которым она встречалась на съёмной квартире
17.00 20.00 Вести
17.15 Андрей Малахов. Прямой эфир. (16+)
18.40 «60 минут». (12+)
20.45 Вести. Местное время
21.00 «Юморина-2021». (16+)
23.00 «Веселья час». (16+)
00.45 **«РАЗЛУЧНИЦА».** (16+)
04.00 **«ЛИЧНОЕ ДЕЛО».** (16+)

5-Й КАНАЛ

00.45 «СТАРШИЙ СЛЕДОВАТЕЛЬ». (16+)

05.00 «Известия». (16+)
05.25 **«МОРСКИЕ ДЬЯВОЛЫ-3».** (16+)
09.00 «Известия». (16+)
09.25 **«МОРСКИЕ ДЬЯВОЛЫ-3».** (16+)
11.15 **«МОРСКИЕ ДЬЯВОЛЫ-4».** (16+)
Командование объявило о совместных учениях спецгруппы ВМФ «Тайфун» и объединенной команды боевых пловцов НАТО. После недельной усиленной подготовки в расположение наших войск прибыли «гости» - группа в составе эстонца, англичанина, немки и американца. Обе команды ждёт 30-километровый маршрут
13.00 «Известия». (16+)
13.25 **«МОРСКИЕ ДЬЯВОЛЫ-4».** (16+)
17.30 **«УСЛОВНЫЙ МЕНТ-3».** (16+)
21.10 **«СЛЕД».** (16+)
23.45 Светская хроника. (16+)
00.45 **«СТАРШИЙ СЛЕДОВАТЕЛЬ».** (16+)
04.20 **«ВЕЛИКОЛЕПНАЯ ПЯТЁРКА».** (16+)

НТВ

18.00 Жди меня. (12+)

04.55 **«МУХТАР: НОВЫЙ СЛЕД».** (16+)
06.30 Утро. Самое лучшее. (16+)
08.00 Сегодня
08.25 Простые секреты. (16+)
09.00 «Мои университеты. Будущее за настоящим». (6+)
10.00 Сегодня
10.25 ЧП. Расследование. (16+)
11.00 **«МОРСКИЕ ДЬЯВОЛЫ: СЕВЕРНЫЕ РУБЕЖИ».** (16+)
13.00 Сегодня
13.25 Чрезвычайное происшествие
14.00 Место встречи
16.00 19.00 Сегодня
16.20 Сегодня в Санкт-Петербурге
16.45 ДНК. (16+)
18.00 Жди меня. (12+)
19.30 Сегодня в Санкт-Петербурге
20.00 **«МАГИСТРАЛЬ».** (16+)
00.20 «Своя правда» с Романом Бабаяном. (16+)
02.00 Квартирный вопрос. (0+)
02.55 **«ЮРИСТЫ».** (16+)

РОССИЯ К Культура

08.25 «ПИРОГОВ»

06.30 07.00 07.30 10.00 15.00 19.30 23.45 Новости культуры
06.35 «Пешком...»
07.05 «Правила жизни»
07.35 «Величайшие изобретения человечества»
08.25 **«ПИРОГОВ»**
10.20 Шедевры старого кино
12.20 «Муза мести и печали». К 200-летию со дня рождения Николая Некрасова
12.50 «Юрий Клепиков. Причины для жизни»
13.30 «Великие мифы. Илиада»
14.00 22.00 **«ИМЯ РОЗЫ»**
15.05 Письма из провинции
15.35 «Энигма»
16.20 **«ВОСТОЧНЫЙ ДАНТИСТ»**
18.30 «Забытое ремесло»
18.45 «Царская ложа»
19.45 Конкурс юных талантов «Синяя птица»
21.00 Линия жизни
22.55 «2 Верник 2»
00.05 **«КАК НАДЯ ПОШЛА ЗА ВОДКОЙ».** (18+)
01.20 «Искатели»
02.05 «Роман в камне»

СТС

21.00 «ПЛОХИЕ ПАРНИ НАВСЕГДА». (16+)

06.00 Ералаш. (0+)
06.05 «Три кота». (0+)
06.15 «Босс-молокосос. Снова в деле». (6+)
07.00 «Том и Джерри». (0+)
08.00 **«СЕНЯ-ФЕДЯ».** (16+)
09.00 **«НАПАРНИК».** (12+)
10.50 Суперлига. (16+)
12.25 Уральские пельмени. (16+)
13.05 Шоу «Уральских пельменей». (16+)
21.00 **«ПЛОХИЕ ПАРНИ НАВСЕГДА».** (16+)
Полицейский Маркус Бернетт устал от службы и только что стал дедушкой, поэтому хочет выйти на пенсию и посвятить всё время семье. Но, когда на его напарника Майка Лоури нападает киллер, уход на пенсию приходится отложить, чтобы помочь другу...
23.25 **«Я, РОБОТ».** (12+)
01.40 **«НАПАРНИК».** (12+)
03.10 **«НЕУЛОВИМЫЕ».** (16+)
04.30 «6 кадров». (16+)
05.20 «Мультфильмы». (6+)
05.50 Ералаш. (0+)

ТВЦ

06.00 «Настроение»
08.15 **«БЕРЁЗОВАЯ РОЩА».** (12+)
11.30 14.30 События
11.50 **«БЕРЁЗОВАЯ РОЩА».** (12+)
12.30 **«ДОКТОР ИВАНОВ: СВОЯ ЗЕМЛЯ».** (12+)
14.50 Город новостей
15.05 **«ДОКТОР ИВАНОВ: СВОЯ ЗЕМЛЯ».** (12+)
16.55 «Закулисные войны. Цирк». (12+)
17.50 События
18.10 **«ВЫСОКО НАД СТРАХОМ».** (12+)
20.05 **«ТАЁЖНЫЙ ДЕТЕКТИВ».** (12+)
22.00 «В центре событий» с Анной Прохоровой
23.15 Кабаре «Чёрный кот». (16+)
«Стоп, снято!» Звёздные гости вспомнят смешные, трогательные, судьбоносные истории, произошедшие с ними на съёмках
01.05 «Михаил Булгаков. Роман с тайной». (12+)
01.55 **«КОЛОМБО».** (12+)
04.45 Петровка, 38. (16+)
05.00 «Смех с доставкой на дом». (16+)

ЗВЕЗДА

05.50 10.50 13.25 14.05 18.40 21.25 **«БЕЛЫЕ ВОЛКИ».** (16+)
08.10 **«ФАРТОВЫЙ».** (16+)
09.00 Новости дня. (16+)
09.20 **«ФАРТОВЫЙ».** (16+)
13.00 18.00 21.15 Новости дня. (16+)
14.00 Военные новости. (16+)
23.10 «Десять фотографий». (12+)
Он уже 60 лет не расстается с гитарой и пишет музыку для детей. Композитор Григорий Гладков - рекордсмен Книги рекордов Гиннесса России по количеству выпущенных альбомов. А его песни к мультфильмам «Пластилиновая ворона», «Коробка с карандашами» и «Падал прошлогодний снег» можно без преувеличения назвать хитами
00.00 **«ВОЗВРАЩЕНИЕ ВЫСОКОГО БЛОНДИНА».** (12+)
01.35 «Военный врач Николай Бурденко. Война длиною в жизнь». (16+)
02.10 **«БЕЛЫЕ ВОЛКИ».** (16+)

ОТР

06.00 17.00 «Будущее сегодня». (16+)
06.25 17.30 «В поисках утраченного искусства». (16+)
06.55 15.15 «Среда обитания». (12+)
07.15 15.35 «Календарь». (12+)
08.00 ОТРажение-1. Информационная программа
10.00 13.00 15.00 19.00 Новости
10.10 21.00 **«НАЧАЛЬНИК ЧУКОТКИ».** (0+)
11.35 22.25 «Книжные аллеи. Адреса и строки». (6+)
12.00 ОТРажение-2. Информационная программа
16.20 «За дело!» (12+)
18.00 ОТРажение-3. Информационная программа
22.55 **«МАГНИТНЫЕ БУРИ».** (12+)
00.25 «Имею право!» (12+)
00.55 **«БЛАГОЧЕСТИВАЯ МАРТА».** (12+)
03.10 «Путешествие в классику. Великие композиторы». (12+)

РЕН

05.00 «Документальный проект». (16+)
07.00 «С бодрым утром!» (16+)
08.30 12.30 16.30 19.30 «Новости». (16+)
09.00 «Документальный проект». (16+)
11.00 «Как устроен мир с Тимофеем Баженовым». (16+)
12.00 16.00 Информационная программа 112. (16+)
13.00 «Загадки человечества с Олегом Шишкиным». (16+)
14.00 «Невероятно интересные истории». (16+)
15.00 «Засекреченные списки». (16+)
17.00 «Тайны Чапман». (16+)
18.00 «Самые шокирующие гипотезы». (16+)
19.00 Информационная программа 112. (16+)
20.00 **«ЗЕЛЕНАЯ МИЛЯ».** (16+)
23.40 **«МОРЕ СОБЛАЗНА».** (18+)
01.40 **«ПРОГУЛКА».** (12+)
03.35 **«ЧЕСТНАЯ ИГРА».** (16+)

ТВ-3

06.00 «Мультфильмы». (0+)
09.30 «Слепая». (16+)
11.50 Новый день. (12+)
12.25 Гадалка. (16+)
14.10 **«УИДЖИ».** (16+)
14.40 Вернувшиеся. (16+)
15.45 Гадалка. (16+)
17.25 «Слепая». (16+)
18.30 «Старец». (16+)
19.30 **«СМЕРЧ».** (12+)
Много лет назад стихия торнадо унесла жизнь отца Джо. Когда она выросла, то стала метеорологом и занялась разработкой методики предсказания появления торнадо
21.45 **«ЭПИДЕМИЯ».** (16+)
Вместе с зараженной обезьянкой, контрабандой, привезенной из Африки, в Северную Калифорнию попадает один из опаснейших вирусов - Мотаба. Больная обезьяна кусает своего хозяина - и тот становится разносчиком болезни
00.30 **«ПРИЗРАКИ МАРСА».** (18+)
02.00 **«НЕКРОМАНТ».** (16+)
03.30 «ТВ-3 ведет расследование». (16+)

ДОМАШНИЙ

06.30 «6 кадров». (16+)
06.45 «Реальная мистика». (16+)
07.50 По делам несовершеннолетних. (16+)
08.55 Давай разведёмся! (16+)
10.00 Тест на отцовство. (16+)
12.15 «Понять. Простить». (16+)
13.20 «Порча». (16+)
13.50 «Знахарка». (16+)
14.25 «Верну любимого». (16+)
15.30 «Порча». (16+)
16.40 «Знахарка». (16+)
17.55 «Понять. Простить». (16+)
19.00 **«САДОВНИЦА».** (16+)
23.20 Про здоровье. (16+)
23.35 **«ПИСЬМО ПО ОШИБКЕ».** (16+)
03.00 «Реальная мистика». (16+)
03.50 Тест на отцовство. (16+)
05.30 Домашняя кухня. (16+)
05.55 «6 кадров». (16+)
06.00 **«МОЯ ЛЮБИМАЯ МИШЕНЬ».** (16+)

Сериалы Фильмы (0+) рекомендуется детям любого возраста (6+) не рекомендуется детям до 6 лет (12+) не рекомендуется детям до 12 лет (16+) не рекомендуется лицам моложе 16 лет (18+) не рекомендуется лицам моложе 18 лет

В ПРОГРАММЕ ВОЗМОЖНЫ ИЗМЕНЕНИЯ ПО НЕЗАВИСЯЩИМ ОТ РЕДАКЦИИ ПРИЧИНАМ.

Телепрограмма предоставлена компанией ЗАО «Сервис-ТВ». Знаком возрастного ограничения не отмечены телепередачи, транслируемые в эфире без предварительной записи или являющиеся информационной продукцией, имеющей значительную историческую, художественную или иную культурную ценность для общества, или предназначенные для детей, не достигших возраста 6 лет

ТНТ-СПБ

15.00 «Однажды в России». (16+)

07.00 «ТНТ. Gold». (16+)
09.00 «САШАТАНЯ». (16+)
13.00 «УНИВЕР: НОВАЯ ОБЩАГА». (16+)
15.00 «Однажды в России». (16+)
20.00 «Однажды в России. Дайджест». (16+)
Шоу «Однажды в России» честно рассказывает о наших российских реалиях, именно поэтому получается остро, реалистично и очень смешно. На две обычные российские беды - дураки и дороги - здесь приходится ещё минимум триста: кино, спорт, политика, шоу-бизнес… и так ещё 296 пунктов
21.00 «Комеди Клаб». (16+)
22.00 «Открытый микрофон». (16+)
23.00 «Импровизация. Команды». (16+)
00.35 «Такое кино!» (16+)
01.05 «Импровизация». (16+)
03.35 «Comedy Баттл. Последний сезон». (16+)

ЧЕ

01.00 «ОБИТЕЛЬ ЗЛА: ПОСЛЕДНЯЯ ГЛАВА». (18+)

06.00 Улётное видео. (16+)
07.00 КВН Best. (16+)
09.00 Улётное видео. (16+)
14.00 Утилизатор. (12+)
14.30 Утилизатор. (16+)
17.00 Улётное видео. (16+)
20.00 «+100500». (16+)
23.00 «ОБИТЕЛЬ ЗЛА В 3D: ЖИЗНЬ ПОСЛЕ СМЕРТИ». (18+)
Мир практически полностью поражён вирусной инфекцией. Оставшихся в живых всё меньше и меньше, но Элис пытается отыскать каждого из них, чтобы вывести в безопасное место. И война с корпорацией «Амбрелла», породившей всё это зло, выходит на совершенно новый уровень…
01.00 «ОБИТЕЛЬ ЗЛА: ПОСЛЕДНЯЯ ГЛАВА». (18+)
02.50 Улётное видео. (16+)

МАТЧ! ТВ

09.25 «АМЕРИКАНЕЦ». (16+)

06.00 09.00 12.35 20.50 Новости
06.05 17.50 23.00 Все на Матч!
09.05 12.40 Специальный репортаж. (12+)
09.25 «АМЕРИКАНЕЦ». (16+)
11.35 «Есть тема!»
13.00 15.55 Биатлон. Кубок мира. Прямая трансляция из Австрии
15.05 Футбол. Еврокубки. Обзор. (0+)
18.25 Хоккей. «Ак Барс» - «Нефтехимик». КХЛ. Прямая трансляция
20.55 Баскетбол. «Жальгирис» - ЦСКА. Евролига. Мужчины. Прямая трансляция
23.40 «Точная ставка». (16+)
00.00 Смешанные единоборства. «Битва чемпионов. Школа - школы». (16+)
01.00 Смешанные единоборства. (16+)
02.00 Бобслей и скелетон. Кубок мира. Трансляция из Германии. (0+)

СПБ

00.10 «ЗЕЛЕНЫЕ КОТЫ». (16+)

07.15 08.05 09.05 10.05 Большой утренний эфир. (16+)
11.10 23.00 «Азбука петербуржца». (6+)
11.15 «Петербург - город решений». (12+)
12.25 «100лица империи». (16+)
13.10 15.15 Новости спорта. (12+)
13.15 «Бизнес-Петербург». (12+)
13.20 «Партбюро». (12+)
14.30 «Книжные аллеи». (12+)
15.20 «Ваш издатель, Николай Некрасов». (6+)
16.30 «Пешком в историю». (12+)
17.05 Малые родины. (6+)
18.00 Большой вечерний эфир. (16+)
19.00 «Главный врач». (12+)
20.00 «ОН, ОНА И ДЕТИ». (12+)
21.30 «Зона особого внимания». (16+)
22.00 «Пульс города». (12+)
23.05 «В ритме Петербурга». (12+)
00.10 «ЗЕЛЕНЫЕ КОТЫ». (16+)

ЛЕНТВ24

15.30 «ЗАТМЕНИЕ». (12+)

06.00 «Будим в будни». (6+)
09.00 «СЕРЕБРЯНЫЙ БОР». (12+)
11.00 13.00 15.00 17.00 ЛенТВ24 Новости. (6+)
11.10 «ДЕСЯТЬ НЕГРИТЯТ». (12+)
12.30 18.30 «Как это по-русски». (12+)
13.10 «ПОЛИ». (6+)
15.10 Актуальный разговор. (6+)
15.30 «ЗАТМЕНИЕ». (12+)
17.10 «УГРОЗЫСК». (16+)
18.10 «Наша марка». (12+)
19.00 20.30 23.30 Акценты. (12+)
19.30 «Русские цари». (0+)
21.00 «КЛУБ ЛЮБИТЕЛЕЙ КНИГ И ПИРОГОВ ИЗ КАРТОФЕЛЬНЫХ ОЧИСТКОВ». (12+)
00.00 Слава Богу, ты пришёл! (16+)
00.50 «Михаил Шуфутинский». Концерт. (16+)
02.00 «ВЕТЕР В ЛИЦО». (12+)
05.15 «Заповедник Кивач». (12+)

78 КАНАЛ

17.00 КХЛ. «Металлург» - СКА. Прямая трансляция. (12+)

07.30 08.00 08.30 09.00 09.30 10.00 10.30 11.00 11.30 12.00 13.00 21.15 «Известия 78». (12+)
07.35 08.10 08.35 09.10 09.35 10.10 10.35 11.10 11.35 «Полезное утро». (12+)
12.15 23.30 Хочу и буду. (16+)
13.15 05.20 «Внеклассное чтение 78». (12+)
14.00 «Происшествия». (16+)
14.30 Сделано в СССР. (12+)
15.00 «Середина дня». (12+)
16.00 16.40 «Прогноз погоды». (12+)
16.05 «Народный контроль». (12+)
16.45 19.20 «Болеем за наших!» (12+)
17.00 КХЛ. «Металлург» - СКА. Прямая трансляция. (12+)
19.30 Открытая студия. (12+)
21.35 «7 вопросов про деньги». (12+)
22.05 «Хранители». (16+)
22.35 «Давно не виделись». (12+)
00.15 «Белая ночь». (16+)

ДОРОГИЕ ЧИТАТЕЛИ, НЕ ПРОПУСТИТЕ ДЕКАДУ ПОДПИСКИ!
С 6 по 16 декабря «Почта России» проводит «Всероссийскую декаду подписки» на 1-е полугодие 2022 г. Успейте подписаться в этот период на «ТЕЛЕК Питер»* ПО ЛЬГОТНОЙ ЦЕНЕ.

СКИДКА 8%**

** От цены основной подписки на 1-е полугодие 2022 г.

Оформить подписку до почтового ящика можно во всех почтовых отделениях

Газета выходит 1 раз в неделю

Подписной индекс **П9645** в каталоге «Почта России»

Стоимость ПОДПИСКИ в период ДЕКАДЫ на газету «ТЕЛЕК Питер»* на 1-е полугодие 2022 г.

Срок подписки	В основной период	В период с 6 по 16 декабря	Срок подписки	В основной период	В период с 6 по 16 декабря
на 1 месяц	176,50 ₽	162,06 ₽	на 4 месяца	706,00 ₽	648,24 ₽
на 2 месяца	353,00 ₽	324,12 ₽	на 5 месяцев	882,50 ₽	810,30 ₽
на 3 месяца	529,50 ₽	486,18 ₽	на 6 месяцев	1 059,00 ₽	972,36 ₽

* ВНИМАНИЕ. Подписка на газету «ТЕЛЕК Питер» осуществляется только для жителей г. Санкт-Петербурга и Ленинградской области.

ОФОРМИТЬ ПОДПИСКУ до почтового ящика можно также НЕ ВЫХОДЯ ИЗ ДОМА

как подписаться, сидя дома или на даче, без посещения почтового отделения

Онлайн на сайте Почты России https://podpiska.pochta.ru или через мобильное приложение «Почта России»

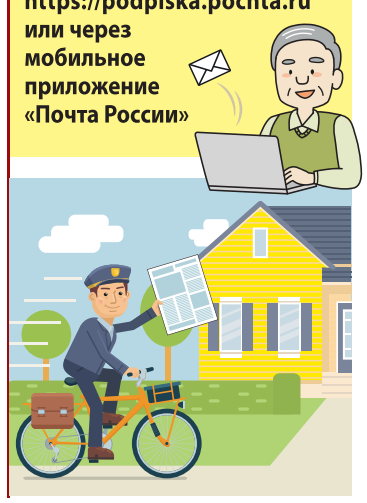

преимущества онлайн-подписки

- Не нужно выходить из дома и приезжать с дачи, чтобы оформить подписку.
- Бесконтактный способ оформления подписки.
- Оформление подписки без очередей на Вашем компьютере или смартфоне.
- Подписку можно оформить в подарок родным и близким.

инструкция онлайн-подписки на сайте podpiska.pochta.ru и через мобильное приложение «Почта России»

- Выберите город, чтобы узнать цену на подписку для данного населенного пункта.
- Выберите газету * (по индексу – П9645 или названию – «ТЕЛЕК Питер»).
- Выберите способ доставки.
- Введите данные получателя: адрес доставки, ФИО.
- Выберите период подписки.
- Пройдите простую процедуру регистрации, если оформляете подписку на сайте впервые, или авторизуйтесь на сайте.
- Оплатите заказ банковской картой.

ПОДПИСКА – ЭТО ЗАБОТА О СЕБЕ И СВОИХ БЛИЗКИХ!

Возникли вопросы по подписке? Звоните в редакцию: 8 (495) 937-95-77 (доб.237)

КИНО И СЕРИАЛЫ

МОСФИЛЬМ. ЗОЛОТАЯ КОЛЛЕКЦИЯ

06.05 «САМОГОНЩИКИ». (12+)
06.25 «ПЕС БАРБОС И НЕОБЫЧНЫЙ КРОСС». (12+)
06.35 «ПРИЕЗЖАЯ». (12+)
08.20 «СОЛЯРИС». (12+)
11.20 «РОДНЯ». (12+)
13.05 «БОЛЬШАЯ ПЕРЕМЕНА». (12+)
18.00 «ОДИНОКИМ ПРЕДОСТАВЛЯЕТСЯ ОБЩЕЖИТИЕ». (12+)
19.35 «САМАЯ ОБАЯТЕЛЬНАЯ И ПРИВЛЕКАТЕЛЬНАЯ». (12+)
21.00 «ОДИНОКАЯ ЖЕНЩИНА ЖЕЛАЕТ ПОЗНАКОМИТЬСЯ». (12+)
22.40 «ВЫ МНЕ ПИСАЛИ». (12+)
00.20 «О БЕДНОМ ГУСАРЕ ЗАМОЛВИТЕ СЛОВО». (12+)
03.05 «ВИЙ». (12+)
04.20 «ЖЕНИХ С ТОГО СВЕТА». (12+)

TV1000

05.00, 05.40 «ЭЛЕМЕНТАРНО». (16+)
06.45 «ПРИТВОРИСЬ МОЕЙ ЖЕНОЙ». (16+)
09.00 «ГРЯЗНЫЕ ТАНЦЫ». (12+)
10.45 «НЕЦЕЛОВАННАЯ». (16+)
12.45 «ТРИ МЕТРА НАД УРОВНЕМ НЕБА». (16+)
15.00 «ТРИ МЕТРА НАД УРОВНЕМ НЕБА: Я ТЕБЯ ХОЧУ». (16+)
17.20, 18.05 «ЭЛЕМЕНТАРНО». (16+)
19.00 «ГОЛАЯ ПРАВДА». (16+)
20.40 «ОХОТНИК ЗА ГОЛОВАМИ». (16+)
22.45 «КИЛЛЕРЫ». (16+)
00.30 «ОТЧАЯННЫЙ». (16+)
02.15 «ОДНАЖДЫ В МЕКСИКЕ». (16+)
03.50 «СТРАШНО КРАСИВ». (16+)

TV1000 РУССКОЕ КИНО

05.35 «ЗЕМЛЕТРЯСЕНИЕ». (12+)
07.20 «ЗАТМЕНИЕ». (12+)
08.50 «ЗА ГРАНЬЮ РЕАЛЬНОСТИ». (12+)
10.50 «СМЕРТЕЛЬНЫЕ ИЛЛЮЗИИ». (12+)
12.50 «ВОЖДЬ РАЗНОКОЖИХ». (16+)
14.35 «ТОТ ЕЩЁ...!» (12+)
16.05, 17.00, 18.00, 18.55 «ЗА ЧАС ДО РАССВЕТА». (16+)
19.45 «ТЕРРИТОРИЯ». (12+)
Россия, 2014 г. В ролях: Константин Лавроненко, Григорий Добрыгин, Егор Бероев, Ксения Кутепова, Евгений Цыганов
22.30 «СТИЛЯГИ». (16+)
01.00 «ОДЕССА». (18+)
03.05 «СВОЛОЧИ». (16+)

ДОМ КИНО

04.45 «Синдбад. Пираты семи штормов». Мультфильм. (6+)
05.55 «Три богатыря. Ход конём». Мультфильм. (6+)
07.10 «Три богатыря и принцесса Египта». Мультфильм. (6+)
08.25 «Три богатыря и Шамаханская царица». Мультфильм. (12+)
09.50 «СВАТЫ». (16+)
14.40 «ЁЛКИ-5». (12+)
Россия, 2016 г.
16.15 «ЁЛКИ НОВЫЕ». (12+)
17.50 «СВАТЫ». (16+)
00.30 «КАК Я СТАЛ РУССКИМ». (16+)
02.00 «ПРЕЗИДЕНТ И ЕГО ВНУЧКА». (12+)
03.40 «НОВОГОДНИЕ ПРИКЛЮЧЕНИЯ МАШИ И ВИТИ». (6+)

ИЛЛЮЗИОН+

01.15 «ПРОПОВЕДНИК С ПУЛЕМЕТОМ». (16+)
03.20 «ШАЛЬНАЯ КАРТА». (16+)
04.45 «ОТКРЫТОЕ МОРЕ: НОВЫЕ ЖЕРТВЫ». (16+)
06.05 «ЛОВУШКА». (16+)
07.30 «ТРОЦКИЙ». (16+)
09.15 «РЫЖИЙ ПЕС». (16+)
10.40 «ВНЕ/СЕБЯ». (16+)
12.30 «ПОГРЕБЕННЫЙ ЗАЖИВО». (16+)
14.00 «НЕУЛОВИМЫЕ». (16+)
15.25 «ЧТЕЦ». (16+)
17.20 «СЕРДЦЕ ИЗ СТАЛИ». (16+)
19.00 «ЭФФЕКТ КОЛИБРИ». (16+)
20.30 «В БЕГАХ». (16+)
Драма, криминал, мелодрама, США, 2013 г.
22.00 «БОЛЬШАЯ ИГРА». (16+)

РУССКИЙ ИЛЛЮЗИОН

06.10 «ДОМОВОЙ». (6+)
07.50 «БЕЛЫЕ НОЧИ». (16+)
09.35 «НЯНЬКИ». (16+)
11.20 «НЕУЛОВИМЫЕ». (16+)
13.00 «ОДНОКЛАССНИЦЫ». (16+)
14.30 «НЕУЛОВИМЫЕ: ПОСЛЕДНИЙ ГЕРОЙ». (16+)
15.55 «ПОРТ». (16+)
17.35 «ПРО ЖЕНУ, МЕЧТУ И ЕЩЕ ОДНУ. . . » (12+)
19.15 «НЕУЛОВИМЫЕ: ДЖЕКПОТ». (16+)
20.45 «ПИКОВАЯ ДАМА: ЧЁРНЫЙ ОБРЯД». (16+)
Ужасы, Россия, 2015 г.
22.25 «НЕУЛОВИМЫЕ: БАНГКОК». (16+)
00.00 «ЖЕНЩИНЫ ПРОТИВ МУЖЧИН». (18+)
01.30 «КОРПОРАТИВ». (16+)
03.00 «ЧЕМПИОНЫ». (6+)
04.30 «НЯНЬКИ». (16+)

КИНОКОМЕДИЯ

02.55 «ЛЕГКОЕ ПОВЕДЕНИЕ». (16+)
04.40 «ОЧЕНЬ ОПАСНАЯ ШТУЧКА». (16+)
06.20 «ПИКСЕЛИ». (12+)
08.10 «ПРИШЕЛЬЦЫ-2 : КОРИДОРЫ ВРЕМЕНИ». (12+)
10.25 «ПРИШЕЛЬЦЫ В АМЕРИКЕ». (6+)
12.05 «КАК ВЫЙТИ ЗАМУЖ ЗА МИЛЛИАРДЕРА». (18+)
13.50 «ЕВРОТУР». (16+)
15.30 «ДЕДУШКА ЛЕГКОГО ПОВЕДЕНИЯ». (18+)
Комедия, США, 2015 г.
17.25 «ИЛЛЮЗИЯ ОБМАНА». (16+)
19.30 «ИЛЛЮЗИЯ ОБМАНА-2». (12+)
21.45 «БРАТЬЯ ИЗ ГРИМСБИ». (18+)
23.20 «ПОЦЕЛУЙ НА УДАЧУ». (16+)

РОДНОЕ КИНО

00.05, 01.25 «МАЛЕНЬКАЯ ВЕРА». (18+)
02.50 «БУМЕР: ФИЛЬМ ВТОРОЙ». (16+)
04.55 , 06.10 «ГОСТЬЯ ИЗ БУДУЩЕГО». (12+)
07.25 «БЕЛЫЕ ВОЛКИ». (12+)
09.20 «СЛЕД СОКОЛА». (12+)
11.25 «НЕБЕСА ОБЕТОВАННЫЕ». (12+)
13.45 «ТЮРЕМНЫЙ РОМАНС». (16+)
15.35 «СЛАДКАЯ ЖЕНЩИНА». (6+)
17.30 «ОТРЯД ОСОБОГО НАЗНАЧЕНИЯ». (12+)
19.00 «ГРУЗ БЕЗ МАРКИРОВКИ». (12+)
20.45 «ЦАРЬ». (18+)
Драма, история, Россия, 2009 г.
23.00 «ЗДРАВСТВУЙ И ПРОЩАЙ». (16+)

СУББОТА!

05.00 «Маша и Медведь». Мультсериал. (0+)
12.20, 13.15, 14.05 «ДИКИЙ АНГЕЛ» (субтитры). (16+)
14.55, 15.50, 16.40, 17.35, 22.30, 23.40 «ДОКТОР ХАУС» (субтитры). (16+)
18.30, 19.00, 19.35, 20.05, 20.40 «ДИКАЯ». (16+)
21.10, 21.55 «Хочу и буду!» (16+)
23.30 Суббота! News. (16+)
00.30, 01.20, 02.10 Топ-модель по-американски. (16+)
02.50 Пацанки. (16+)
04.45 «Машины сказки». Мультсериал. (0+)

ФЕНИКС+КИНО

08.00, 09.00, 16.00, 17.00 «ТАТЬЯНИН ДЕНЬ». (12+)
10.00, 11.00, 18.00, 19.00 «ОБРУЧАЛЬНОЕ КОЛЬЦО». (16+)
12.00, 20.00, 04.00 «ДЕВИЧНИК». (16+)
13.00, 21.00, 05.00 «ДВЕ СУДЬБЫ». (16+)
14.00, 22.00, 06.00 «ГОСПОДА-ТОВАРИЩИ». (18+)
15.00, 23.00 «АПОСТОЛ». (16+)
00.00, 01.00, 02.00, 03.00 «ВСЕГДА ГОВОРИ «ВСЕГДА»-9». (12+)
07.00 «РАЭЖАЛОВАННЫЙ». (16+)

CTC LOVE

06.00 «ПАПИНЫ ДОЧКИ». (12+)
Маша мучается поисками образа и отсутствием популярности, а у Даши и Веника тройной праздник: полгода назад родилась дочка Сонечка, и полгода назад Даша стала мамой, а Веник стал папой. И этот праздник нужно отметить!
10.05 «ОТЕЛЬ «ЭЛЕОН». (16+)
13.55 «КУХНЯ». (12+)
20.00 «МОЛОДЁЖКА». (16+)
00.10 Даёшь молодёжь! (16+)
03.00 Короли дня. (16+)
03.25 Бесплатный лук. (16+)
03.50 «Ералаш». (0+)

TV 21 ВЕК

10.00, 18.00, 02.00 «ПРОПАВШАЯ». (16+)
11.40, 19.40, 03.40 «РАЗВОД ПО-ФРАНЦУЗСКИ». (12+)
Комедия, Франция, Италия, 2014 г.
13.05, 21.05, 05.05 «В БЕГАХ». (18+)
Криминальная мелодрама, США, 2013 г.
14.45, 22.45, 06.45 «ГОЛОСА ЗА КАДРОМ». (16+)
Комедия, драма, Израиль, 2019 г.
16.15, 00.15, 08.15 «СИНОБИ». (16+)
Фэнтези, боевик, драма, Япония, 2005 г.

УВЛЕЧЕНИЯ

УСАДЬБА

10.10 Инструменты. (12+)
10.25 Кашеварим. (12+)
10.40 Обнови свой сад. (12+)
11.15 Лучки&Пучки. (12+)
11.30 Нетипичный огород. (12+)
11.45 Идите в баню. (12+)
12.00, 12.15 Огород круглый год. (12+)
12.30 Топ-10. (12+)
13.00 История одной культуры. (12+)
13.30 Секреты стиля. (12+)
14.05 Дачные радости. (12+)
14.35 История усадеб. (12+)
15.10 Ботаника с Павлом Стерховым. (12+)
15.40 Беспокойное хозяйство. (12+)
16.10 Проект мечты. (12+)
16.40 Вершки-корешки. (12+)
16.55 Дачная энциклопедия. (12+)
17.30 Сравнительный анализ. (12+)
18.00 Календарь дачника. (12+)
18.20 Старые дачи. (12+)
18.55 Частный сектор. (12+)
19.25 Мегабанщики. (12+)
20.00 Наш румяный каравай. (12+)
20.15 Дом с нуля. (12+)
20.45 Кухня народов СССР. (12+)
21.05 Жизнь в деревне. (12+)
21.35 Травовед. (12+)
21.50 Забытые ремесла. (12+)
22.10 Побег из города. (12+)
22.40 Крымские дачи. (12+)
23.15 Идеальный сад. (12+)
23.45 Сад в радость. (12+)

ОХОТА И РЫБАЛКА

10.10 Две на одного. Снаряжение. (16+)
10.25 Мой мир - рыбалка. (12+)
11.00 Рыбалка на Черемшане. (6+)
11.30, 19.35, 23.40 Рыбалка сегодня XL. (16+)
11.55, 00.10 Охотничьи меридианы. (16+)
12.30 Рыбалка 360. (16+)
13.00 Территория льда. (16+)
13.30 Охотник-одиночка. (16+)
14.00 Трофеи. (16+)
14.30 Охота и рыбалка в. . . (12+)
15.00 На рыбалку с охотой. (12+)
15.35 Рыбалка сегодня. (16+)
15.55 Охотничьи собаки. (16+)
16.25 Рыболовное путешествие с чемпионом. (12+)
16.55 Охота с луком. (16+)
17.30 Первый лед - последний лед. (12+)
17.40 Привет, Малек! (6+)
18.00 Зима. Удочка. Поклевка. (16+)
18.30 Крылатые охотники. (16+)
18.45 Зимняя рыбалка в Приволжье. (12+)
19.05 Водоёмы Прибалтики. (12+)
20.05 На охотничьей тропе. (16+)
20.35 Технология зимнего клева. (12+)
21.10 Рождение клинка. (16+)
21.40 Стратегия охоты с Сергеем Астаховым. (12+)
22.10 Ледовые тропы рыбалки. (16+)
22.40 Егерский кордон. (16+)
23.10 Рыболовная школа для взрослых. (12+)

ЖИВИ!

00.00, 13.00, 19.00 Фитнес-бикини 2.0. (12+)
Сочные формы, точеный силуэт и соблазнительный рельеф мышц станут реальностью, если регулярно заниматься по программе «Фитнес-бикини 2.0».
00.30, 13.30, 19.30 3D фитнес. (12+)
01.00, 14.00, 20.00 Первоклассный фитнес. (6+)
01.30, 14.30, 20.30 Кроссфит 2.0. (12+)
02.00, 15.00, 21.00 Пилатес изнутри. (6+)
03.00, 16.00 Street Fight. (12+)
03.30, 17.00 Фитнес-мама. (16+)
04.00, 07.00, 10.00 YogaУтро. (6+)
04.30, 07.30, 10.30 Утренний заряд с Димой Брагиным. (12+)
04.45, 07.45, 10.45 Завтраки с Еленой Чазовой. (6+)
05.00, 08.00, 11.00 Йога. Женские практики. (12+)
05.30, 08.30, 11.30 Дыши и худей с Мариной Корпан. (12+)
05.45, 08.45, 11.45 Фитнес с резинками. (12+)
06.00, 09.00, 12.00 «Скульптурное лицо» с Викторией Цепляевой. (12+)
06.30, 09.30, 12.30 Здоровая спина 2.0. (12+)
16.30, 22.30 Шпагат. (12+)
17.30, 22.00 Zumba. (12+)
18.00, 23.00 Уроки чувственности. (16+)
18.30, 23.30 YogaВечер. (6+)

ЛЮДИ, СОБЫТИЯ, ИСТОРИЯ

МИР

05.00 Наши иностранцы. (12+)
05.10, 04.30 Евразия. Спорт. (12+)
05.25 «СКАЗКА О ПОТЕРЯННОМ ВРЕМЕНИ». (0+)
06.40, 10.20 «ВТОРОЕ ЗРЕНИЕ». (16+)
10.00, 13.00, 16.00, 19.00, 04.00 Новости
10.10 В гостях у цифры. (12+)
13.20 Дела судебные. Деньги верните! (16+)
14.10, 16.20, 17.15 Дела судебные. Битва за будущее. (16+)
15.05 Дела судебные. Новые истории. (16+)
18.25 Всемирные игры разума. (12+)
19.15 Слабое звено. (12+)
20.15 «МУЖЧИНА В МОЕЙ ГОЛОВЕ». (16+)
22.40 «ОЛИГАРХ». (16+)
01.10 «ЛЕТУЧАЯ МЫШЬ». (16+)
03.20, 04.15 Мир. Мнение. (12+)
03.30 Мир. Спорт. (12+)
03.35 5 причин остаться дома. (12+)
03.45 Легенды Центральной Азии. (12+)
03.55 Евразия в тренде. (12+)
04.40 «СВИНАРКА И ПАСТУХ». (6+)

ПОБЕДА

05.20 «Путь к Победе». (16+)
06.10 «ТАНЕЦ С САБЛЯМИ». (16+)
07.40 «КАЛАШНИКОВ». (16+)
09.30 «ЛЕНИНГРАД». (16+)
13.10 «ПО ЗАКОНАМ ВОЕННОГО ВРЕМЕНИ». (16+)
16.50 «СМЕРТЬ ШПИОНАМ: КРЫМ». (16+)
Сериал. Боевик, Украина, Россия, 2008 г. В ролях: Денис Никифоров, Владимир Гостюхин
Военно-шпионский детектив о событиях осени 1944 года. Победа Красной Армии уже не за горами, Сталин планирует встретиться в Ялте с Рузвельтом и Черчиллем. Для Гитлера устранение лидеров коалиции - последняя возможность избежать разгрома. Нацисты стараются внедрить в Крым своих диверсантов. Майору Ивану Сироте случайно удается задержать одного из них.
23.59 «Путь к Победе». (16+)
01.00 «ВЫСОТА 89». (16+)
02.50 «ЖИВИ И ПОМНИ». (16+)
04.40 «КУКУШКА». (16+)

ПЯТНИЦА

05.00 Орел и Решка. Россия. Байкал. (16+)
05.50 Орел и Решка. Россия. Краснодар (субтитры). (16+)
06.40 Орел и Решка. Россия. Полуостров Кольский. (16+)
07.40, 08.20, 09.20, 10.10, 11.10, 12.00 «ЗАЧАРОВАННЫЕ» (субтитры). (16+)
12.50, 15.00, 17.00 Пацанки-6. (16+)
19.00 «ДЖОН УИК». (16+)
США, Китай, 2014 г. В ролях: Киану Ривз, Микаэл Нюквист, Алфи Аллен, Уиллем Дефо, Дин Уинтерс
20.50 «ДЖОН УИК-2». (18+)
США, Гонконг, 2017 г. В ролях: Киану Ривз, Риккардо Скамарчо, Иэн МакШейн, Руби Роуз, Коммон
23.10 «ДЖОН УИК-3». (18+)
США, 2019 г. В ролях: Киану Ривз, Холли Берри, Иэн МакШейн, Лоренс Фишбёрн
01.30 Пятница News. (16+)
02.00 На ножах. Отели. (16+)
02.50 Пятница News. (16+)
03.10 Орел и Решка. Россия. Москва. (16+)
04.30 Пятница News. (16+)

Ю

05.00 Папа попал. (12+)
09.00 «КЛОН». (16+)
11.00, 12.00 Дом-2. Lite. (16+)
13.00 Гости и прочие неприятности. (16+)
15.00 Шопоголики. (16+)
16.00 Супермама. (16+)
Битва четырёх мам, каждая из которых мечтает стать лучшей и завоевать главный титул! Конкурентки ходят друг к другу в гости, тщательно исследуют территорию своих соперниц и беспощадно оценивают по трём параметрам: хозяйственность, методы воспитания детей и самореализация. А за самими участницами внимательно наблюдает ведущая проекта - семейный психолог Виктория Дмитриева.
19.30 «КЛОН». (16+)
22.00 Дом-2. Новая любовь. (16+)
00.05 Я стесняюсь своего тела. (16+)
02.05 «МЫСЛИТЬ КАК ПРЕСТУПНИК» (субтитры). (16+)
03.30 МастерШеф. (16+)

ПОЗНАВАТЕЛЬНЫЕ КАНАЛЫ

365 ДНЕЙ ТВ

00.00 Час истины. (12+)
01.10 Из истории советского периода. (6+)
01.45 Обыкновенная история. (6+)
02.00, 05.55 «ЧКАЛОВ». (16+)
03.00 Историограф. (12+)
03.50 Семь дней истории. (12+)
04.00 Историада. (12+)
05.00 Историограф. (12+)
05.45 Обыкновенная история. (6+)
07.00 Семь дней истории. (12+)
07.10 История одной фотографии. (6+)
07.25 Из истории Крыма. (12+)
08.00, 08.50 Бог войны. История русской артиллерии. (12+)
09.40 Не квартира - музей. (12+)
09.55 Тутанхамон. Жизнь, смерть и бессмертие. (12+)
10.55 Экспозиция войны. (12+)
12.00, 12.50 Битва коалиций. Вторая мировая война. (12+)
13.35 По законам чести. Из истории дуэлей. (12+)
13.55 Кровь кланов. (16+)
14.55 Скорбное эхо блокады. Лев Раков. (12+)
16.00 Коллаборационисты Второй мировой войны. (12+)
16.30 Историограф. (12+)
17.20 Семь дней истории. (12+)
17.35 Пешком по Москве. (6+)
17.55, 18.55 «ЧКАЛОВ». (16+)
20.00 «ЕДИНИЧКА». (12+)
22.05, 23.05 «БАУХАУС - НОВАЯ ЭРА». (16+)

VIASAT HISTORY

06.05, 06.30 Невероятные изобретения. (12+)
06.55 Последние часы Помпеев: новые загадки. (12+)
07.45 Кельты: кровью и железом. (12+)
08.50 Запретная история. (12+)
09.35 Загадка троянского коня. (12+)
10.35 Шесть королев Генриха VIII. (12+)
11.25 Греческие острова: одиссея с Беттани Хьюджес. (12+)
12.20 Поля сражений. (12+)
13.45, 01.15 Последние часы Помпеев: новые загадки. (12+)
14.40 Сканирование Нила. (12+)
15.35 Шесть королев Генриха VIII. (12+)
16.25 Древние суперстроения. (12+)
17.20 Нюрнбергский процесс: Нацистские преступники на скамье подсудимых. (16+)
18.55 Невероятные изобретения. (12+)
19.20, 04.30 Греческие острова: одиссея с Беттани Хьюджес. (12+)
20.15 Шесть королев Генриха VIII. (12+)
21.05 Древние суперстроения. (12+)
22.00 Нюрнбергский процесс: Нацистские преступники на скамье подсудимых. (16+)
23.35 Древний апокалипсис. (16+)
00.30 Запретная история. (12+)
02.05 Загадка троянского коня. (12+)
02.55 Древние суперстроения. (12+)
03.45 Шесть королев Генриха VIII. (12+)
05.20 Невероятные изобретения. (12+)

NATIONAL GEOGRAPHIC

06.00 Научные глупости. (16+)
06.20, 06.45 Игры разума. (16+)
07.10, 08.00 Панорама 360°: Объект всемирного наследия. (16+)
08.55 80-е: десятилетие, которое сотворило нас. (16+)
09.50 Ледяная дорога. (16+)
10.45, 11.30 Дикий тунец. (16+)
12.15 Неизведанные воды с Джереми Уэйдом. (16+)
13.10, 14.00 Авто-SOS. (16+)
14.55 Расследования авиакатастроф. (16+)
15.45 В дикой природе с Беаром Гриллсом. (16+)
16.40 Неизведанные воды с Джереми Уэйдом. (16+)
17.35 Инстинкт выживания. (16+)
18.25, 18.50 Фабрика еды. (16+)
19.15, 20.05, 02.45 Расследования авиакатастроф. (16+)
21.00, 03.30 Крупнейшие техногенные катастрофы. (16+)
21.50 Поднимается буря. (16+)
22.40 Тайная история. (16+)
23.35 Реальность или фантастика? (16+)
00.25 X: Поколение, изменившее мир. (18+)
01.15, 01.55 Злоключения за границей. (16+)
04.15, 04.40 Зона строительства. (16+)
05.05, 05.35 Расплавленные деньги. (16+)

ANIMAL PLANET

06.00 Звезды и звери. (12+)
06.25 Зоопарк Сан-Диего. (12+)
07.10 На свободу с питбулем. (16+)
08.05 Адская кошка. (12+)
09.00 Экспедиция Мунго. (16+)
09.55, 10.50, 11.45 Неизведанные острова Индонезии. (12+)
12.40 Кошка против собаки. (12+)
13.35 Адская кошка. (12+)
14.30 На свободу с питбулем. (16+)
15.25, 15.50 Койот Петерсон представляет. (12+)
16.20, 16.45, 17.15, 17.40, 18.10, 18.35 Удивительный мир животных. (12+)
19.05 Экспедиция Мунго. (16+)
20.00 Кошек не любить нельзя. (12+)
20.55 Доктор Джефф: ветеринар Рокиманутин. (16+)
21.50 Кошка против собаки. (12+)
22.45 Китовые войны: Фарерские острова. (16+)
23.40 Монстры внутри меня. (16+)
00.35 Франк в Австралии. (12+)
01.24 Экспедиция Мунго. (16+)
02.12 Кошка против собаки. (12+)
03.00 Живой или вымерший. (16+)
03.45 На свободу с питбулем. (16+)
04.30 Монстры внутри меня. (16+)
05.15 Китовые войны: Фарерские острова. (16+)

DISCOVERY CHANNEL

06.00 Как это сделано? (16+)
06.25 Махинаторы. (12+)
07.20, 07.45 Охотники за складами. (16+)
08.15, 08.40 Как это устроено? (12+)
09.10 Махинаторы. (12+)
10.05 Золотая лихорадка. (16+)
11.00 Золотая лихорадка: бурные воды. (16+)
11.55, 12.20, 12.50, 13.15, 13.45, 14.10 Багажные войны. (12+)
14.40 Махинаторы. (12+)
15.35 Путешествие в неизвестность с Эдом Стаффордом. (16+)
16.30, 16.55 Кафе, закусочные и забегаловки. (12+)
17.25 Быстрые и громкие. (12+)
18.20, 18.45 Охотники за складами. (16+)
19.15, 19.40 Как это устроено? (12+)
20.10 Махинаторы. (12+)
21.05 Аляска: семья из леса. (16+)
22.00 Операция «Спасение дома». (12+)
22.55 Охотники за динозаврами. (12+)
00.15, 00.45, 01.10, 01.40, 02.04 Как это устроено: автомобили мечты. (12+)
02.27 Быстрые и громкие. (12+)
03.14 Аляска: семья из леса. (16+)
04.01 Операция «Спасение дома». (12+)
04.48 Охотники за динозаврами. (12+)

TLC

06.00, 06.25 Оденься к свадьбе: Атланта. (12+)
06.50 Оденься к свадьбе: Ланкашир. (12+)
07.42, 08.09 Оденься к свадьбе. (12+)
08.36, 09.03 Охотники за международной недвижимостью. (12+)
09.30, 09.57 Босс на кухне. (12+)
10.24 Я вешу 300 кг. (16+)
12.12 Лучшая свадьба в таборе по-американски. (16+)
13.06 Оденься к свадьбе: Дания. (12+)
14.00, 18.30 Большие сестры. (16+)
14.54, 01.36 Семья Шантель. (16+)
15.48 Оденься к свадьбе. (12+)
16.42 Лучшая свадьба в таборе по-американски. (16+)
17.36, 04.01 Расследования журнала People: Кровь на песке. (16+)
19.24 Парни из Бойсе. (12+)
20.18, 20.45 Охотники за крошечными домами. (12+)
21.12 Оденься к свадьбе. (12+)
22.06 Свекровь-соперница. (16+)
23.00 Виза невесты. Виза жениха. Покидая Америку. (18+)
23.54, 00.20, 03.13, 03.37 Измены. (18+)
00.47 Моя полная жизнь. (16+)
02.25 Спасите мои ноги. (16+)
04.49, 05.12 За что мне такое тело? (16+)
05.35 Оденься к свадьбе. (16+)

В программе возможны изменения по независящим от редакции причинам. Телепрограмма предоставлена компанией ЗАО «Сервис-ТВ».

СПОРТ

МАТЧ! СТРАНА

06.00, 10.05, 00.40, 02.25 Баскетбол. Евролига. (0+)
07.50, 10.00, 13.00, 15.25 Новости
07.55 Большой хоккей. (12+)
08.25, 08.40 Страна. Live. (12+)
08.55 Александр Иваницкий. Крупным планом. (12+)
09.10 Несвободное падение. Елена Мухина. (16+)
11.55 Анатолий Тарасов. Век хоккея. (12+)
12.45 Десятка! Самых жестких хоккейных драк. (0+)
13.05 Смешанные единоборства. ACA 133. (16+)
14.40 Специальный репортаж. (12+)
14.55 Страна смотрит спорт. (12+)
15.30 Шахматы. Матч за звание чемпиона мира. Магнус Карлсен - Ян Непомнящий. Прямая трансляция из ОАЭ
20.00 Смешанные единоборства. «Битва Чемпионов: Школа против школы». Прямая трансляция из Москвы
21.30 Есть тема! (12+)
22.20 «БОЙ С ТЕНЬЮ». (16+)
04.10 Волейбол. Лига чемпионов. Женщины. (0+)

EUROSPORT 1

02.00, 03.00, 10.35, 15.15 Биатлон. Кубок мира. Эстерсунд. (6+)
03.30 Кёрлинг. (6+)
05.00 Снукер. Scottish Open. 4-й круг. (6+)
07.00 Велоспорт (трек). Лига чемпионов. Лондон. (16+)
08.30, 09.30 Прыжки на лыжах с трамплина. Кубок мира. Висла. (16+)
10.30, 15.10 Новости. (16+)
11.35 Winter Pass. (16+)
12.05 Фигурное катание. Финал Гран-при. Осака. (16+)
12.55, 14.45 Фигурное катание. Финал Гран-при. Осака. Прямая трансляция. (16+)
13.45, 16.05 Биатлон. Кубок мира. Хохфильцен. Прямая трансляция. (6+)
17.30, 21.10 Прыжки на лыжах с трамплина. Кубок мира. Клигенталь. Прямая трансляция. (16+)
18.30, 22.15 Снукер. Scottish Open. 1/4 финала. Прямая трансляция. (6+)
21.00 Прыжки на лыжах с трамплина. Кубок мира. Клигенталь. (16+)

МУЗЫКА

МУЗ-ТВ

05.00, 07.00 Каждое утро. (16+)
06.45, 08.45, 15.00, 18.45, 00.00 PRO-новости. (16+)
09.00 Золотая дюжина. (16+)
10.00, 16.30 Хит-сториз. (16+)
10.20 Check-IN на МУЗ-ТВ. (16+)
11.20 10 самых! (16+)
11.50 Яндекс.Музыка чарт. (16+)
12.50 Отпуск без путёвки. (16+)
14.00 МУЗ-ТВ чарт. (16+)
15.15, 03.00 Золотая лихорадка. (16+)
16.55 10 самых горячих клипов дня. (16+)
17.45 Караоке в большом городе. (16+)
19.00 Русский чарт. (16+)
20.00 Церемония вручения Премии «Товар Года-2021». (16+)
21.15 Иванушки International - 20 лет. Большой юбилейный концерт. (16+)
00.15 Музитив. (18+)
02.00 Музитив. (16+)

ДЕТСКИЕ КАНАЛЫ

МУЛЬТ

08.20, 13.00, 21.00 «Барбоскины». (0+)
08.40, 13.25, 20.25 «Маша и Медведь». (0+)
09.05 «Волшебная кухня». (0+)
09.25, 17.00 «Простоквашино». (0+)
09.50 «Енотки». (0+)
10.00, 17.20, 22.00 «Фиксики». (0+)
10.30, 20.00 «Лунтик и его друзья». (0+)
11.00 «Сказочный патруль». (0+)
11.30, 19.35 «Ми-Ми-Мишки». (0+)
12.00, 16.00 «Время малышей». (0+)
14.00 «Ник-изобретатель». (0+)
14.30 «Бобр добр». (0+)
15.00 «Тобот. Детективы Галактики». (6+)
15.25 «Белка и Стрелка. Озорная семейка». (0+)
18.00 «Легенды Спарка». (0+)
18.15 «Роботы-поезда». (0+)
18.30 «Морики Дорики». (0+)
18.50 «Кошечки-собачки». (0+)
19.00 «Лео и Тиг». (0+)
20.20 «Деревяшки». (0+)
20.55 «Машины сказки». (0+)
21.30 «Фееринки». (0+)

КАНАЛ DISNEY

05.00, 04.20 Музыка на Канале Disney. (6+)
05.15 «Аладдин» (субтитры). (0+)
05.40 «Легенда о Тарзане» (субтитры). (6+)
06.05 «Тимон и Пумба» (субтитры). (6+)
06.25 «Русалочка» (субтитры). (6+)
06.50 «Чип и Дейл спешат на помощь». (6+)
07.40 «Тарзан-2». (0+)
09.00 Доброе утро с Микки. (0+)
11.00 «Цыпленок Цыпа». (0+)
13.00, 03.55 «Гравити Фолз». (12+)
16.00 После школы. (6+)
16.30 «Леди Баг и Супер-Кот». (6+)
17.55 «Леди Баг и Супер-Кот: Шанхай. Легенда о Леди Драконе». (6+)
19.30 «Университет монстров». (6+)
21.30 «ЧУМОВАЯ ПЯТНИЦА». (12+) США, 2003 г.
23.30 «СНЕГ». (6+)
01.20 «СНЕГ-2: ЗАМОРОЗКА МОЗГОВ». (6+)
02.45 «Тарзан». (6+)

КАРУСЕЛЬ

05.00 Ранние пташки. «Три кота», «Пластилинки». (0+)
06.55 «Чик-зарядка». (0+)
07.00 «С добрым утром, малыши!» (0+)
07.35 «Малыши и Медведь». (0+)
07.40 «Суперкрылья. Миссия выполнима». (0+)
08.05 «Дуда и Дада. Мир удивительных животных». (0+)
10.15 «Большое шоу Акулёнка». (0+)
10.35 «Истории Сильваниан Фэмилис». (0+)
10.45 «Студия Каляки-Маляки». (0+)
11.15 «Доктор Панда». (0+)
11.45 «Роботы-поезда». (0+)
12.15 «Тобот. Детективы Галактики. Тайна Свега». (6+)
12.45 «Трансформеры. Кибервселенная. Приключения Бамблби». (6+)
13.40 «Монсики». (0+)
14.00 «Навигатор. У нас гости!» (0+)
14.15 «Семья Трефликов». (0+)
14.35 «Смешарики». (0+)
Весёлые и музыкальные, неожиданные и мечтательные, домашние и авантюрные - целый мир в одной уютной Ромашковой долине!
16.10 «Подружки-супергерои». (6+)
16.35 «Хейрдораблз». (0+)
16.40 «Приключения Барби в доме мечты». (0+)
17.00 «ДиноСити». (0+)
17.50 «ЛЕГО. Дупло». (0+)
18.00 «Робокар Поли и его друзья». (0+)
18.35 «Оранжевая корова». (0+)
20.00 «Акулёнок». (0+)
20.05 «Вспыш и чудо-машинки». (0+)
20.30 «Спокойной ночи, малыши!» (0+)
20.45 «Простоквашино». (0+)
22.30 «Герои Гуджитцу». (6+)
22.40 «Дикие скричеры!» (6+)
23.05 «Трансформеры. Кибервселенная. Приключения Бамблби». (6+)
23.30 «Супер Спин Комбо». (6+)
23.55 «Фьюжн Макс». (6+)
00.15 «Ералаш». (6+)
02.05 «Лунтик и его друзья». (0+)
03.50 «ТриО!» (0+)
03.55 «Машкины страшилки», «Машины сказки», «Машины песенки». (0+)
04.55 «Букварий». (0+)

УНИКУМ

07.00, 08.36, 11.05, 14.51 «Домики». (0+)
07.20 «Чужой среди айсбергов». (0+)
07.35 «Ёжик плюс черепаха». (0+)
07.45 «Зимовье зверей». (0+)
07.55 «Про щенка». (6+)
08.05 «Лесная хроника». (6+)
08.15, 09.15, 09.34, 15.30, 16.00 Мультфильмы. (6+)
08.55, 09.25, 09.45, 15.10, 15.50, 22.35 Мультфильмы. (0+)
09.55, 19.05 «Октонавты». (6+)
10.20, 11.45, 19.30 «Тайна Сухаревой башни». (6+)
10.36, 12.00, 14.27, 16.10, 19.46 «Белка и Стрелка». (0+)
11.26, 12.47, 20.41 «Капитан Кракен и его команда». (0+)
12.32, 16.35, 20.20 «Тима и Тома». (0+)
13.03, 21.01 «Макс Стил». (12+)
13.25, 16.55, 18.00, 21.30 Girls Only. (6+)
13.54, 17.25, 18.30, 22.00 Проще простого! (6+)
14.10, 17.42 Советы Сладкоежкиной. (6+)
18.47, 22.17 Открытки. (6+)

О!

05.00 «Пингвинёнок Пороро». (0+)
06.30 О! Музыка! (0+)
07.00 «Три кота». (0+)
09.00 «Доктор Панда». (0+)
10.00 «Фиксики». (0+)
12.00 «Меня зовут Не-Не». (0+)
14.00 «Смешарики». (0+)
15.50 «Простая арифметика». (0+)
15.55 «Мой музей». (0+)
16.00 «Если бы я был…» (0+)
16.05 «Magic Songs». (0+)
16.10 «Пег + Кот». (0+)
Пег и Кот - энергичная парочка, которая постоянно находится в поиске приключений!
18.00 «Три кота». (0+)
20.00 «Фиксики». (0+)
22.00 «Зебра в клеточку». (0+)
00.00 «Ответы от кометы». (0+)
00.05 «ТриО!» (0+)
00.20 «Три кота». (0+)
02.20 «Лапы, морды и хвосты». (0+)
02.40 «Фиксики». (0+)
04.40 «Еда на ура!» (0+)

ПРАВОСЛАВНЫЙ КАНАЛ

СПАС

05.00 День Патриарха. (0+)
05.10 Мультфильмы на СПАСЕ. (0+)
05.30, 06.00 Монастырская кухня. (0+)
06.30 «НЕИЗВЕСТНЫЙ СОЛДАТ». 3 серия. (0+)
08.00 Утро на СПАСЕ. (0+)
11.00 Профессор Осипов. (0+)
11.50 Знак равенства. (16+)
12.05 Лик Царицы Небесной. Сотворившая чудо. (0+)
13.00 Прямая линия. Ответ священника (субтитры). (12+)
13.55, 14.25 Монастырская кухня. (0+)
14.55, 15.30 Двенадцать. (12+)
16.00 Преподобный Кронид. Цикл: Русские праведники. (0+)
16.30 «РЫСЬ ВОЗВРАЩАЕТСЯ». (0+)
18.35 «КОГДА ДЕРЕВЬЯ БЫЛИ БОЛЬШИМИ». (0+)
20.30 Вечер на СПАСЕ. (0+)
22.45 «ОЧЕРЕДНОЙ РЕЙС». (0+)
СССР, 1958 г. В ролях: Станислав Чекан, Изольда Извицкая, Георгий Юматов
00.40 День Патриарха. (0+)
00.55 «Наши любимые песни». Концерт. (6+)
01.45 Простые чудеса. (12+)
02.30 Вечер на СПАСЕ. (0+)
04.35 Мультфильмы на СПАСЕ. (0+)
04.45 Тайны сказок. С Анной Ковальчук. (0+)

Православный календарь

10 декабря
Седмица 25-я по Пятидесятнице. Глас 7.
Иконы Божией Матери, именуемой «Знамение».

Знамение Пресвятой Богородицы, бывшее в Новгороде Великом. Вмч. Иакова Персянина. Прп. Палладия Александрийского. Обретение мощей блгв. кн. Новгородского Всеволода, во Святом Крещении Гавриила, Псковского, чудотворца. Свт. Иакова, еп. Ростовского. Блж. Андрея Симбирского. Собор новомучеников и исповедников Радонежских. Прмчч. 17 монахов в Индии. Прп. Романа чудотворца. Сщмчч. Николая, архиеп. Владимирского, Василия, Бориса, Феодора, Николая, Алексия, Иоанна, Сергия, Иоанна, Сергия, Николая, Димитрия, Владимира, Иоанна пресвитеров, прмчч. Иоасафа, Кронида, Николая, Ксенофонта, Алексия, Аполлоса, Серафима, Никона и мч. Иоанна. Икон Божией Матери «Знамение»: Курской-Коренной, Абалацкой, Царскосельской, Верхнетагильской, именуемой «Корчемная», Серафимо-Понетаевской.

Рождественский пост.

« Ум, помраченный похотью мира, не может вместить просвещения Божиего».
Свт. Тихон Задонский

НАШ ДЕТЕКТИВ – ЛОГИЧЕСКАЯ ЗАДАЧА

Заначка на сапоги

Уважаемые читатели, мы предлагаем вашему вниманию детектив-загадку. Внимательно прочитав его, вы сможете сами найти решение. Для этого вам предстоит включить свою смекалку на полную.

Вера удобно устроилась в кресле с большой чашкой зелёного чая и новеньким детективом подруги в руках. Выходной, да наедине с собой – удовольствие редкое, штучное. Такие дни нужно беречь и копить, как жемчужины на драгоценном ожерелье. Вера и берегла, и копила. Даже подаренный свекровью плед по случаю из шкафа выудила. Новенький, мягонький, теплый. Самое оно на исходе осени. А то какая же осень без чая и пледа?

Преступник из новенького детектива был остроумен и изворотлив, а пытающаяся вычислить его детектив – юна и настойчива. Вера настолько увлеклась их приключениями, умело вплетенными в захватывающий сюжет книги, что не сразу услышала крики, доносящиеся из подъезда.

– Ах, ты, паразит! – ворвался в Верину, напоенную гармонией, действительность чей-то истошный крик. – Да я тебя, оглоеда, в полицию сдам.

Следователь в будний день и просто желающая отдохнуть от мирской суеты женщина – в выходной, Вера старательно попыталась абстрагироваться от происходящего на лестничной клетке.

«Лера что есть силы жала на педаль газа. Нужно было спешить, только так она могла застать подозреваемого на месте преступления. Другого способа вывести Алексея на чистую воду девушка не видела…» – строчки детектива неслись на пятой скорости, Вера тоже отчаянно «давила на газ», хотелось поскорее узнать развязку.

– Да не трогал я твоих денег, – к истошному женскому крику из подъезда присоединился мужской. – Моя это была заначка, моя.

Какая, к лешему, заначка? Ты отродясь ничего не ныкал, всю жизнь только пропивал.

Вера вздохнула, захлопнула книгу. Сунула ноги в теплые тапочки и направилась к входной двери.

– По какому поводу крик, Анна Степановна? – поинтересовалась Вера, выйдя в подъезд.

– Верочка, как же не кричать-то? Ты подумай, что этот учинил, – соседка ткнула скалкой, зажатой в правой руке, в худого, изможденного вида мужичонку, жмущегося к перилам, но не решающегося сбежать. – Я себе пять тысяч отложила на сапоги зимние, мне дочка прислала, а этот стянул их и пропил.

– Не стягивал, не пропивал, – вмешался в разговор мужичонка. – Это моя заначка была. Я ее в книге спрятал, на черный день.

– Да ты книг отродясь не читал, и как они выглядят, не знаешь, – всплеснула руками женщина.

Жена, цыц! – потряс пальцем в никуда мужичонка, за что сразу же чуть не схлопотал скалкой по затылку. – Говорю тебе, не брал я твои деньги. Спрятал в этой… как его… в энциклопедии. А, чтобы не забыть, положил между 375 и 376 страницами. Это номер телефона нашего. А у тебя все время люди дома бывают, то подруги какие-то подозрительные, то ногти все кому-то пилишь. Вот кто-нибудь из них и взял.

– Э-э-эх! – женщина в отчаянии всплеснула руками, страдальческим взглядом посмотрела на Веру. По ее взгляду Вера поняла, что уверенность в злодеянии мужа у женщины пошатнулась.

Неужели все пять тысяч пропил? – Вера глянула на вмиг съежившегося под ее взглядом мужичка.

– Не все пока, – неожиданно ответил тот и, сунув руку в карман, выудил оттуда четыре зеленых бумажки и мелочь.

Любовь АНИНА

Как Вера догадалась, что это все-таки муж соседки стащил у нее деньги?

Ответ читайте в следующем номере «Телека».

Ответ на загадку в № 47: *Усатов утверждает, что не сразу расслышал звонок во входную дверь, поскольку работал в дальней комнате. Но когда же он в таком случае успел разжечь камин в гостиной и зачем? Камин был разожжен совсем недавно, об этом свидетельствуют только что занявшиеся в нем дрова. Плюс Вера разглядела некий сверток в огне, который хозяин дома попытался спрятать под горящие дрова. Зачем, если в свертке не что-то запрещенное? Например, не алмазы? К слову, Вера прекрасно знала, что алмазы сгорают на воздухе при температуре 850-1000 градусов, а сосновые дрова – при температуре 620-630 градусов. Алмазам в таких условиях ничего не грозит. Разве что их присыплет кучкой пепла. Похоже, Усатов пытался скрыть важную улику.*

Рис. Ирины Свеповой

ПЕРВЫЙ

09.00 Умницы и умники. (12+)

06.00 Телеканал «Доброе утро. Суббота»
09.00 Умницы и умники. (12+)
09.45 Слово пастыря. (0+)
10.00 12.00 Новости (с субтитрами)
10.15 Премьера. «Этери. Диалоги с королевой льда». (16+)
11.30 12.15 «Горячий лед». Гран-при-2021. Прямой эфир из Японии
14.05 Премьера. К юбилею Клары Новиковой. (16+)
16.20 «Кто хочет стать миллионером?» (12+)
17.55 «Ледниковый период». Новый сезон. (0+)
21.00 Время
21.20 Сегодня вечером. (16+)
22.45 Бокс. Д. Бивол - У. Саламов, М. Курбанов - П. Тейшейра. Бой за титул Чемпиона мира. Прямой эфир
23.45 Вертинский. Песни. (16+)
00.50 Наедине со всеми. (16+)
01.45 Модный приговор. (6+)

РОССИЯ

12.35 «Доктор Мясников». (12+)

05.00 Утро России. Суббота
08.00 Вести. Местное время
08.20 Местное время. Суббота
08.35 «По секрету всему свету»
09.00 «Формула еды». (12+)
09.25 «Пятеро на одного»
10.10 Сто к одному
11.00 Вести
11.30 «Юмор! Юмор! Юмор!!!» (16+)
12.35 «Доктор Мясников». (12+)
13.40 «ДОКТОР УЛИТКА». (12+)
Доктора Киру Улитину за нерешительность называют Улиткой. Но такая она только в личной жизни. В работе Кира - редкий профессионал, врач-акушер от Бога, на счету которой множество спасённых жизней
18.00 «Привет, Андрей!» (12+)
20.00 Вести в субботу
21.00 «ДОМ, ГДЕ СЕРДЦЕ». (12+)
01.15 «ОТ СУДЬБЫ НЕ ЗАРЕКАЙСЯ». (12+)
04.33 Перерыв в вещании

5-Й КАНАЛ

00.55 «МОТИВ ПРЕСТУПЛЕНИЯ». (16+)

05.00 «ВЕЛИКОЛЕПНАЯ ПЯТЁРКА». (16+)
05.35 «ВЕЛИКОЛЕПНАЯ ПЯТЁРКА». (16+)
06.10 «ВЕЛИКОЛЕПНАЯ ПЯТЁРКА-4». (16+)
09.00 Светская хроника. (16+)
Еженедельная информационно-развлекательная программа «Светская хроника». Качественная новинка для тех, кто хочет самым первым узнавать новости из мира шоу-бизнеса!
10.05 «СТАРШИЙ СЛЕДОВАТЕЛЬ». (16+)
14.15 «СЛЕД». (16+)
00.00 «Известия. Главное». (16+)
00.55 «МОТИВ ПРЕСТУПЛЕНИЯ». (16+)
У себя дома на глазах близких внезапно скончалась Анастасия Купатова. Смерть наступила от большой кровопотери в результате передозировки препарата для прерывания беременности. Однако Анастасия мечтала завести ребёнка. Но кто-то очень сильно этого не хотел

НТВ

19.00 Центральное телевидение

05.35 «ВЫЗОВ». (16+)
07.25 Смотр. (0+)
08.00 10.00 16.00 Сегодня
08.20 Готовим с Алексеем Зиминым. (0+)
08.45 Поедем, поедим! (0+)
09.25 Едим дома. (0+)
10.20 Главная дорога. (16+)
11.00 «Живая еда». (12+)
12.00 Квартирный вопрос. (0+)
13.05 Однажды... (16+)
14.00 «По следу монстра». (16+)
15.00 Своя игра. (0+)
16.20 Следствие вели... (16+)
19.00 «Центральное телевидение» с Вадимом Такменевым
20.20 Ты не поверишь! (16+)
21.20 Секрет на миллион. (16+)
23.20 «Международная пилорама». (16+)
00.10 Квартирник НТВ у Маргулиса. (16+)
01.20 Дачный ответ. (0+)
02.15 «Федор Конюхов. Тихоокеанский затворник». (12+)
02.55 «ГРЯЗНАЯ РАБОТА». (16+)

РОССИЯ К Культура

17.25 «СТАРШАЯ СЕСТРА»

06.30 «Библейский сюжет»
07.05 «Тайна третьей планеты»
07.55 «ПОГОДА НА АВГУСТ»
09.05 «Обыкновенный концерт с Эдуардом Эфировым»
09.35 «КРАСНАЯ ПАЛАТКА»
12.05 «Эрмитаж»
12.35 Черные дыры. Белые пятна
13.15 «Земля людей»
13.45 01.30 «Большие и маленькие в живой природе»
14.35 «Вадим Репин»
15.20 «ХОЗЯЙКА ГОСТИНИЦЫ»
16.45 «Свой круг на земле...» К 80-летию со дня рождения Виталия Соломина
17.25 «СТАРШАЯ СЕСТРА»
19.05 «В тени Хичкока. Альма и Альфред»
20.00 Большой мюзикл
22.00 «Агора»
23.00 «Фрида. Да здравствует жизнь!» (16+)
00.35 «Двенадцать месяцев танго»
02.20 «Мультфильмы»

СТС

21.30 «БЛАДШОТ». (16+)

06.00 Ералаш. (0+)
06.05 «Фиксики». (0+)
06.25 «Мультфильмы». (6+)
06.45 «Три кота». (0+)
07.35 «Босс-молокосос. Снова в деле». (6+)
08.00 «Лекс и Плу. Космические таксисты». (6+)
08.25 Шоу «Уральских пельменей». (16+)
09.00 ПроСТО кухня. (12+)
09.30 Премьера! ПроСТО кухня. (12+)
10.00 Премьера! Купите это немедленно! (16+)
11.05 Шоу «Уральских пельменей». (16+)
11.45 Полный блэкаут. (16+)
13.00 «ПОКЕМОН: ДЕТЕКТИВ ПИКАЧУ». (12+)
15.00 «СОНИК В КИНО». (6+)
17.00 Русский ниндзя. (16+)
19.25 Премьера! «Камуфляж и шпионаж». (6+)
21.30 «БЛАДШОТ». (16+)
23.40 «МАТРИЦА: ПЕРЕЗАГРУЗКА». (16+)
02.10 «НЕУЛОВИМЫЕ: ПОСЛЕДНИЙ ГЕРОЙ». (16+)
03.25 «НЕУЛОВИМЫЕ: ДЖЕКПОТ». (16+)

ТВЦ

05.55 «КРЕПКИЙ ОРЕШЕК». (12+)
07.30 Православная энциклопедия. (6+)
08.00 «ПАРИЖАНКА». (12+)
10.00 «Самый вкусный день». (6+)
10.30 11.50 «КУБАНСКИЕ КАЗАКИ». (12+)
11.30 14.30 23.45 События
13.05 14.50 «НЕКРАСИВАЯ ПОДРУЖКА: ШОКОЛАДНОЕ УБИЙСТВО». (12+)
15.20 «НЕКРАСИВАЯ ПОДРУЖКА: ЭФФЕКТ БАБОЧКИ». (12+)
17.15 «ЧУВСТВО ПРАВДЫ». (12+)
21.00 «Постскриптум» с Алексеем Пушковым
22.15 «Право знать!» (16+)
00.00 «Женщины Сталина». (16+)
00.45 «90-е. Вашингтонский обком». (16+)
01.30 Специальный репортаж. (16+)
01.55 «Хватит слухов!» (16+)
02.20 «Прощание». (16+)
04.30 «10 самых...» (16+)
04.55 «Смех с доставкой на дом». (12+)

ЗВЕЗДА

06.10 «ВАМ И НЕ СНИЛОСЬ...» (12+)
08.00 Новости дня. (16+)
08.15 «НОВЫЕ ПРИКЛЮЧЕНИЯ НЕУЛОВИМЫХ». (12+)
09.45 «Круиз-контроль». (12+)
10.15 «Легенды цирка» с Эдгардом Запашным. (12+)
10.45 «Улика из прошлого». (16+)
11.40 «Загадки века» с Сергеем Медведевым. (12+)
12.30 «Не факт!» (12+)
13.00 Новости дня. (16+)
13.15 «СССР. Знак качества» с Иваном Охлобыстиным». (12+)
14.05 18.30 00.10 «ПРИКЛЮЧЕНИЯ ШЕРЛОКА ХОЛМСА И ДОКТОРА ВАТСОНА». (12+)
18.00 Новости дня. (16+)
18.15 «Задело!» с Николаем Петровым. (16+)
21.05 «Легендарные матчи». (12+)
02.45 «Оружие Победы». (12+)
03.00 «БЕЛЫЕ ВОЛКИ». (16+)

ОТР

06.00 15.05 «Большая страна». (12+)
06.55 «Книжные аллеи. Адреса и строки». (6+)
07.25 «Фигура речи». (12+)
07.50 20.20 «Вспомнить всё». (12+)
08.20 «За дело!» (12+)
09.00 16.50 «Календарь». (12+)
09.55 14.35 «Среда обитания». (12+)
10.20 «Новости Совета Федерации». (12+)
10.30 «Дом «Э». (12+)
11.00 13.00 15.00 19.00 Новости
11.05 13.05 01.35 «САВВА МОРОЗОВ». (16+)
16.00 05.05 «ОТРажение» с Дмитрием Лысковым. (12+)
17.50 19.05 «СОБОР ПАРИЖСКОЙ БОГОМАТЕРИ». (12+)
19.55 «Очень личное» с Виктором Лошаком. (12+)
20.50 «ОДЕССА-МАМА». (16+)
22.20 «ЗЕРКАЛО». (12+)
00.10 «НАЧАЛЬНИК ЧУКОТКИ». (0+)

РЕН

05.00 «Невероятно интересные истории». (16+)
06.35 «ТЁРНЕР И ХУЧ». (12+)
08.30 «О вкусной и здоровой пище». (16+)
09.00 «Минтранс». (16+)
10.00 Самая полезная программа. (16+)
11.00 «Знаете ли вы, что?» (16+)
12.05 «Военная тайна» с Игорем Прокопенко. (16+)
13.05 «СОВБЕЗ». (16+)
14.05 «Документальный спецпроект». (16+)
15.10 «Засекреченные списки». (16+)
17.10 «ДУМ». (16+)
19.10 «ХИЩНИК». (16+)
21.20 «ЗВЕЗДНЫЙ ДЕСАНТ». (16+)
23.50 «ЗВЕЗДНЫЙ ДЕСАНТ 2: ГЕРОЙ ФЕДЕРАЦИИ». (16+)
01.30 «ЗВЕЗДНЫЙ ДЕСАНТ-3: МАРОДЁР». (18+)
03.05 «СТРИПТИЗ». (16+)

ТВ-3

06.00 «Мультфильмы». (0+)
09.15 «ДОКТОР ХЭРРОУ». (16+)
11.45 «СМЕРЧ». (12+)
14.00 «ДНЕВНОЙ СВЕТ». (12+)
16.30 «ЭПИДЕМИЯ». (16+)
19.00 «ОГРАБЛЕНИЕ В УРАГАН». (16+)
21.00 «ПИК ДАНТЕ». (12+)
23.00 «ЧЕЛОВЕК-ВОЛК». (16+)
Эта история разворачивается в Англии, в 1891 году. Однажды перед странствующим актёром Лоуренсом Тэлботом появилась девушка, представившаяся как Гвендолин Конлиф, невеста его брата Бена. Она сообщает, что вот уже месяц никто не видел её жениха и просит Лоуренса о помощи
01.00 «ДЕВУШКА В ПОЕЗДЕ». (18+)
02.45 «ИМПЕРИЯ ВОЛКОВ». (16+)
05.00 Мистические истории. (16+)
05.45 «Мультфильмы». (0+)

ДОМАШНИЙ

06.30 «МОЯ ЛЮБИМАЯ МИШЕНЬ». (16+)
09.55 «ИДЕАЛЬНЫЙ БРАК». (16+)
36-летняя Наталья Феоктистова, успешный маркетолог, заместитель руководителя отдела в крупной фирме, хочет ребёнка, но её жених сбежал из-под венца. Она решает родить, и для этого ей всего на несколько месяцев нужен не очень противный мужчина
18.45 Скажи, подруга. (16+)
19.00 «ЛЮБОВЬ МЕРЬЕМ». (16+)
23.00 Скажи, подруга. (16+)
23.15 «СЛЕПОЙ ПОВОРОТ». (16+)
Супруги Алиса и Виталий Романовы создали агентство каскадеров, которое стало очень успешным. Выполняя один из трюков для рекламного ролика, Виталий разбился на мотоцикле. После трагической гибели мужа-каскадера Алисе приходится учиться жить «без тыла»
03.05 «ИДЕАЛЬНЫЙ БРАК». (16+)

Сериалы Фильмы (0+) рекомендуется детям любого возраста (6+) не рекомендуется детям до 6 лет (12+) не рекомендуется детям до 12 лет (16+) не рекомендуется лицам моложе 16 лет (18+) не рекомендуется лицам моложе 18 лет

В ПРОГРАММЕ ВОЗМОЖНЫ ИЗМЕНЕНИЯ ПО НЕЗАВИСЯЩИМ ОТ РЕДАКЦИИ ПРИЧИНАМ.

Телепрограмма предоставлена компанией ЗАО «Сервис-ТВ». Знаком возрастного ограничения не отмечены телепередачи, транслируемые в эфире без предварительной записи или являющиеся информационной продукцией, имеющей значительную историческую, художественную или иную культурную ценность для общества, или предназначенные для детей, не достигших возраста 6 лет

ТНТ-СПБ

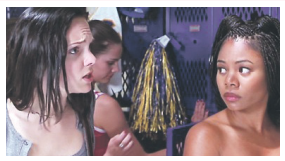

23.30 «ОЧЕНЬ СТРАШНОЕ КИНО». (16+)

07.00 «ТНТ. Gold». (16+)
07.55 «САШАТАНЯ». (16+)
10.00 «Бузова на кухне». (16+)
10.30 «УНИВЕР: НОВАЯ ОБЩАГА». (16+)
13.30 «УНИВЕР: 10 ЛЕТ СПУСТЯ». (16+)
17.30 «Звезды в Африке». (16+)
19.30 «Битва экстрасенсов». (16+)
21.00 «Новые танцы». (16+)
23.00 «LAB. Лаборатория музыки Антона Беляева». (16+)
23.30 «ОЧЕНЬ СТРАШНОЕ КИНО». (16+)
Что делать, если прошлым летом вы сбили сапог, а год спустя вас начинает третировать маньяк из «Крика», читающий рэп?
01.20 «Импровизация». (16+)
02.55 «Comedy Баттл. Последний сезон». (16+)
03.45 «Открытый микрофон». (16+)
06.10 «ТНТ. Best». (16+)

ЧЕ

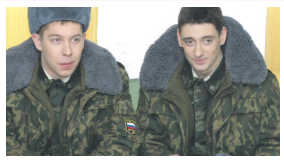

11.00 «СОЛДАТЫ-12». (12+)

06.00 Улётное видео. (16+)
06.45 КВН Best. (16+)
Программа «КВН - BEST» - это лучшие выступления самых популярных команд Клуба Веселых и Находчивых XXI века. Отличная возможность вернуться к началу творческого пути нынешних звезд ТВ
08.30 Улётное видео. Лучшее. (16+)
09.00 Улётное видео. (16+)
11.00 «СОЛДАТЫ-12». (12+)
Комедийный сериал «Солдаты» повествует о тяготах и радостях армейской жизни. Армия представлена «изнутри»: речь идёт о трудных солдатских буднях, о любви, дружбе, вражде и даже дедовщине
21.00 «+100500». (16+)
23.00 «+100500». (18+)
23.30 iТопчик. (16+)
00.30 «ОБИТЕЛЬ ЗЛА В 3D: ЖИЗНЬ ПОСЛЕ СМЕРТИ». (18+)
02.20 Улётное видео. (16+)

МАТЧ! ТВ

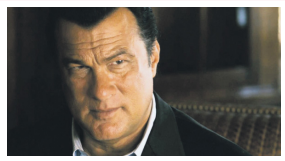

09.25 «ХРАНИТЕЛЬ». (16+)

07.00 09.00 Новости
08.05 13.25 22.00 00.45 Все на Матч!
09.05 Мультфильм. (0+)
09.25 «ХРАНИТЕЛЬ». (16+)
11.25 Баскетбол. «Парма-Париматч» - «Локомотив-Кубань». Единая лига ВТБ. Прямая трансляция
13.55 15.55 Биатлон. Кубок мира. Прямая трансляция из Австрии
15.05 17.50 Лыжный спорт. Кубок мира. Трансляция. (0+)
18.55 Футбол. «Ростов» - «Урал». Тинькофф Российская Премьер-лига. Прямая трансляция
20.55 Футбол. «Венеция» - «Ювентус». Прямая трансляция
22.40 Футбол. «Удинезе» - «Милан». Прямая трансляция
01.40 Сноубординг. Кубок мира. (0+)

СПБ

14.20 «ЦАРЕВНА ЛЯГУШКИНА». (16+)

06.45 «ОПАСНЫЙ ВОЗРАСТ». (16+)
08.25 «Слово». (12+)
08.45 «НЕтрудный подросток». (12+)
09.05 «Не по-детски». (6+)
09.20 «Азбука петербуржца». (6+)
09.25 «Зона особого внимания». (16+)
10.00 «Пульс города». (12+)
11.00 13.00 15.00 18.30 Новости. (16+)
11.10 «Имя России». (6+)
11.30 «Культурная эволюция». (16+)
12.35 21.05 Малые родины. (6+)
13.15 «Время суток». (16+)
13.45 «Числа». (6+)
14.20 15.15 «ЦАРЕВНА ЛЯГУШКИНА». (16+)
18.50 «В ритме Петербурга». (12+)
20.00 «Итоги недели». (16+)
20.55 «Другая команда». (6+)
21.25 «Театральная гостиная». (16+)
23.35 «НЕЖНОСТЬ К РЕВУЩЕМУ ЗВЕРЮ». (12+)
03.20 «ОТЕЦ СОЛДАТА». (12+)

ЛЕНТВ24

21.00 «ОБЛАСТИ ТЬМЫ». (16+)

06.00 «Мое Родное». (12+)
06.40 «Балтийский угорь с овощами». (12+)
07.10 Мультфильмы. (6+)
07.30 «Ветеринары». (12+)
08.00 «ПОЛИ». (6+)
09.40 Euromaxx. Окно в Европу. (16+)
10.10 «ГАРМОНИЯ». (0+)
11.30 «Трое в лодке». (12+)
12.00 19.40 «Как это по-русски». (12+)
12.30 «ДЕСЯТЬ НЕГРИТЯТ». (12+)
14.45 «ВЕТЕР В ЛИЦО». (12+)
17.55 «МИЛЫЙ ДРУГ». (12+)
20.10 «ЯРМАРКА ТЩЕСЛАВИЯ». (16+)
21.00 «ОБЛАСТИ ТЬМЫ». (16+)
22.50 «ТУПОЙ И ЕЩЁ ТУПЕЕ-2». (16+)
00.40 «Михаил Шуфутинский. Юбилейный концерт «Артист» в Крокус Сити Холл. (16+)
01.50 «МАМА ЛЮБА». (12+)
05.20 «Русские цари». (0+)

78 КАНАЛ

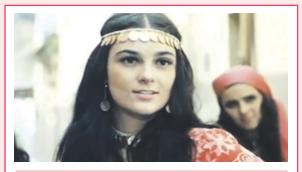

18.10 «ТАБОР УХОДИТ В НЕБО». (12+)

06.55 «Открытая студия. Неделя». (12+)
08.30 «Зверопитер». (12+)
09.00 10.10 «Полезное утро». (12+)
10.00 12.00 18.00 «Известия 78». (12+)
12.15 «Хороший день». (12+)
13.15 «Большой Хоха». (12+)
13.45 «Автограф». (12+)
14.15 «Легенды советского сыска». (12+)
15.00 «Середина дня». (12+)
16.00 «Дело декабристов». (12+)
18.10 «ТАБОР УХОДИТ В НЕБО». (12+)
20.00 «Сделано в СССР». (12+)
20.30 «Другой Петербург». (16+)
21.00 «Происшествия». (16+)
22.00 «УБИТЬ ДРАКОНА». (12+)
00.25 «Легенды советского сыска». (12+)
04.45 «Внеклассное чтение 78». (12+)

СОВЕТЫ ОТ ЗВЕЗДОЧЁТА НАДЕЖДЫ СОЛНЕЧНОЙ С 6 ПО 12 ДЕКАБРЯ

ОВЕН (21.03 – 20.04)

У Овнов может возникнуть конфликт между разумом и сердцем. Старайтесь избегать споров с деловыми партнерами и по возможности отложите принятие важных решений. Зато вам удастся понять чувства любимого человека и сделать все, чтобы он был счастлив.

ТЕЛЕЦ (21.04 – 21.05)

В профессиональной сфере повезет скромным и трудолюбивым Тельцам. Ваши старания будут замечены и вознаграждены. Добавьте оригинальности в ваше романтическое свидание, и оно пройдет прекрасно. Чаще навещайте дорогих людей, проявите заботу.

БЛИЗНЕЦЫ (22.05 – 21.06)

Гармоничная энергетика недели настроит Близнецов на творческую работу. Может появиться желание сделать генеральную уборку в доме или прошвырнуться по магазинам в поисках желанных обновок. В любви все разногласия поможет решить умение уступать.

РАК (22.06 – 22.07)

Прекрасная неделя для встреч с деловыми партнерами. Раки смогут решить немало запланированных задач. Ваши чувства к любимому будут отличаться возвышенностью и утонченностью. Но не забывайте, что вы нужны и семье. Многозадачность вам по плечу!

ЛЕВ (23.07 – 22.08)

Звезды обещают Львам насыщенную событиями неделю. Если вы творческая натура, у вас могут появиться новые возможности для самовыражения. Прекрасное время и для расширения кругозора. Интуиция поможет распутать тугие узлы семейных конфликтов.

ДЕВА (23.08 – 23.09)

Неделя может принести эмоциональную нестабильность в жизнь Дев. Высвободиться могут скрытые страхи и комплексы. Ищите поддержку в семье, там вы ее точно получите. И держите себя в руках, общаясь с любимым. Не обижайте его мелочными придирками.

ВЕСЫ (24.09 – 23.10)

Неделя хороша для активных и настойчивых Весов, не привыкших откладывать дела на завтра. Только не принимайте решения впопыхах, старайтесь все же прежде взвесить все за и против. Хорошее время для загородного отдыха в компании близких по духу людей.

СКОРПИОН (24.10 – 22.11)

Неделя Скорпионов обещает быть спокойной и даже немного скучноватой. Бурных страстей звезды не сулят, зато успехом увенчается любая умственная деятельность. Влияние небесных светил станет располагать влюбленных к взаимной нежности.

СТРЕЛЕЦ (23.11 – 21.12)

Отличная неделя для новых начинаний. Объективно оцените свои силы, и тогда любое начатое дело увенчается успехом. В личной жизни звезды призывают Стрельцов руководствоваться любовью, а не гордыней. Время подходит для семейных вечеров.

КОЗЕРОГ (22.12 – 20.01)

У Козерогов может возникнуть желание на людей посмотреть и себя показать. Неделя подходит для светских мероприятий. Можно надеяться и на знаковые события в личной жизни. Если вы влюблены, самое время признаться в своих трепетных чувствах.

ВОДОЛЕЙ (21.01 – 18.02)

Водолеев на пути к достижению профессиональных высот может подвести лень. Чтобы неделя не прошла зря, заставьте себя плодотворно потрудиться. Не отказывайте в помощи близким, если те о ней попросят. А любимого человека пора пригласить на свидание.

РЫБЫ (19.02 – 20.03)

Рыбам придется побороться с эмоциональными перепадами, чтобы те не повлияли на их поступки и решения. Старайтесь не срывать свое плохое настроение на близких. Позже вы будете корить себя за несдержанность. Возьмите пару дней отдыха и отправляйтесь на природу.

КРОССВОРД «ЦЕПОЧКА»

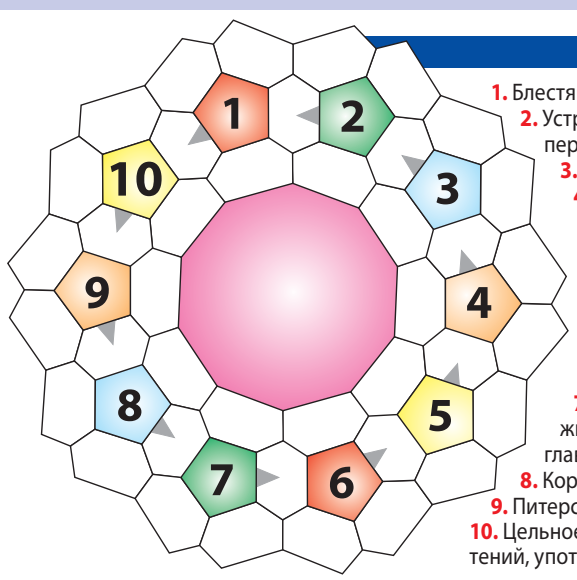

1. Блестящий «огрех» в прежней шевелюре.
2. Устройство, необходимое самолету для передвижения по земле, но не в воздухе.
3. Вид спорта.
4. Американская разновидность игры в лото.
5. Слова Фамусова дочери: «В деревню, к тетке, в ..., в Саратов, там будешь горе горевать, за пяльцами сидеть, за святцами зевать».
6. Типографский комплект знаков для набора.
7. Плата за перевозку грузов или пассажиров различными видами транспорта, главным образом морским.
8. Королек на прилавке фруктовой палатки.
9. Питерская речка с гигиеническим названием.
10. Цельное или дробленое зерно некоторых растений, употребляемых в пищу.

Ответы: 1. Пчелы. 2. Шасси. 3. Самбо. 4. Бинго. 5. Гнусь. 6. Шрифт. 7. Фрахт. 8. Хурма. 9. Мойка. 10. Крупа.

СОВЕТЫ ОТ ЗВЕЗДОЧЁТА НАДЕЖДЫ СОЛНЕЧНОЙ С 6 ПО 12 ДЕКАБРЯ

КИНО И СЕРИАЛЫ

МОСФИЛЬМ. ЗОЛОТАЯ КОЛЛЕКЦИЯ

07.45 «КОМАНДИР СЧАСТЛИВОЙ «ЩУКИ». (12+)
09.30 «ОТВЕТНЫЙ ХОД». (12+)
11.00 «СЛУЧАЙ В КВАДРАТЕ 36-80». (12+)
12.25 «ОДИНОЧНОЕ ПЛАВАНИЕ». (12+)
14.05 «ГАРДЕМАРИНЫ, ВПЕРЕД!» (12+)
19.25 «БЕДНАЯ МАША». (12+)
СССР, 1981 г. В ролях: Тамара Акулова, Олег Штефанко, Амаяк Акопян
22.00 «ДОН СЕЗАР ДЕ БАЗАН». (12+)
00.35 «ЧИСТО АНГЛИЙСКОЕ УБИЙСТВО». (12+)
03.15 «КАВКАЗСКАЯ ПЛЕННИЦА, ИЛИ НОВЫЕ ПРИКЛЮЧЕНИЯ ШУРИКА». (12+)
04.30 «КАРНАВАЛЬНАЯ НОЧЬ». (12+)

TV1000

05.30 «ПОЕЗД НА ЮМУ». (16+)
07.45 «ОТЧАЯННЫЙ». (16+)
09.40 «ОДНАЖДЫ В МЕКСИКЕ». (16+)
11.30 «КИЛЛЕРЫ». (16+)
13.15 «ГОЛАЯ ПРАВДА». (16+)
14.55 «ОХОТНИК ЗА ГОЛОВАМИ». (16+)
16.55 «АФЕРА ТОМАСА КРАУНА». (16+)
19.00 «ОДИННАДЦАТЬ ДРУЗЕЙ ОУШЕНА». (16+)
США, 2001 г.
21.00 «ДВЕНАДЦАТЬ ДРУЗЕЙ ОУШЕНА». (16+)
США, 2004 г.
23.10 «ТРИНАДЦАТЬ ДРУЗЕЙ ОУШЕНА». (16+)
01.25 «ПРАВИЛА СЪЁМА: МЕТОД ХИТЧА». (12+)
03.20 «СДЕЛАНО В АМЕРИКЕ». (16+)

TV1000 РУССКОЕ КИНО

05.45 «ТЕРРИТОРИЯ». (12+)
08.20 «СТИЛЯГИ». (16+)
10.50 «ЗА ГРАНЬЮ РЕАЛЬНОСТИ». (12+)
12.45 «НЕБЕСНЫЙ СУД». (16+)
14.30, 16.20 «НЕБЕСНЫЙ СУД. ПРОДОЛЖЕНИЕ». (12+)
18.10 «НОЧНЫЕ СТРАЖИ». (12+)
20.00 «ТЁМНЫЙ МИР». (16+)
Россия, 2010 г. В ролях: Светлана Иванова, Иван Жидков, Елена Панова, Сергей Угрюмов, Владимир Носик
21.45 «ТЁМНЫЙ МИР: РАВНОВЕСИЕ». (12+)
Россия, 2013 г.
23.30 «ПРОВОДНИК». (16+)
01.05 «ДЕВЯТАЯ». (16+)
02.40 «ЭБИГЕЙЛ». (6+)
04.25 «ЗАТМЕНИЕ». (12+)

ДОМ КИНО

05.00, 23.40 Золото «Ленфильма». «УКРОТИТЕЛЬНИЦА ТИГРОВ». (12+)
06.40, 10.10 Золотая коллекция киностудии Горького. «ТРИ ПЛЮС ДВА». (12+)
08.35, 13.40 «ВАРВАРА-КРАСА, ДЛИННАЯ КОСА». (6+)
12.00, 18.40 Золото «Ленфильма». «ПОЛОСАТЫЙ РЕЙС». (12+)
15.15, 22.00 Золото «Ленфильма». «СВАДЬБА В МАЛИНОВКЕ». (12+)
17.00, 20.20 «БЕЛЫЕ РОСЫ». (12+)
СССР, 1983 г.
01.30 «ВЕСНА НА ЗАРЕЧНОЙ УЛИЦЕ». (12+)
03.00 «ПРИХОДИТЕ ЗАВТРА…» (12+)
04.40 «Ералаш» (6+)

ИЛЛЮЗИОН+

00.10 «МАСТЕР». (18+)
02.20 «ЛОВУШКА». (16+)
03.45 «НЕУЛОВИМЫЕ». (16+)
05.10 «ЧТЕЦ». (16+)
07.05 «СЕРДЦЕ ИЗ СТАЛИ». (16+)
08.45 «ЭФФЕКТ КОЛИБРИ». (16+)
10.20 «В БЕГАХ». (16+)
11.50 «БОЛЬШАЯ ИГРА». (16+)
14.00 «ТРОЦКИЙ». (16+)
15.50 «РЫЖИЙ ПЕС». (16+)
17.15 «ВНЕ/СЕБЯ». (16+)
19.00 «ПОГРЕБЕННЫЙ ЗАЖИВО». (16+)
20.30 «НЕТ МУЖЧИН - НЕТ ПРОБЛЕМ». (16+)
21.50 «ВЛАСТЬ УБИЙЦ». (16+)
Боевик, приключения, Китай, Тайвань, Гонконг, 2010 г.
23.30 «ЛОВУШКА». (16+)

РУССКИЙ ИЛЛЮЗИОН

06.05 «БЕЛЫЕ НОЧИ». (16+)
07.35 «ЧЕМПИОНЫ: БЫСТРЕЕ. ВЫШЕ. СИЛЬНЕЕ». (12+)
09.30 «ДОМОВОЙ». (6+)
11.20 «ОДНОКЛАССНИЦЫ». (16+)
12.45 «НЕУЛОВИМЫЕ: ПОСЛЕДНИЙ ГЕРОЙ». (16+)
14.10 «ОДНОКЛАССНИЦЫ: НОВЫЙ ПОВОРОТ». (16+)
15.30 «КОРПОРАТИВ». (16+)
17.10 «ЧЕМПИОНЫ: БЫСТРЕЕ. ВЫШЕ. СИЛЬНЕЕ». (12+)
19.00 «НЕУЛОВИМЫЕ: БАНГКОК». (16+)
20.35 «ПРАЗДНИК ВЗАПЕРТИ». (16+)
Комедия, Россия, 2012 г.
22.05 «ДОМОВОЙ». (6+)
23.55 «НЯНЬКИ». (16+)
01.35 «НЕУЛОВИМЫЕ». (16+)
03.05 «ЧЕМПИОНЫ». (6+)
04.35 «ПОРТ». (16+)

КИНОКОМЕДИЯ

01.10 «МОДНАЯ ШТУЧКА». (12+)
03.25 «БИБЛИОТЕКАРЬ: В ПОИСКАХ КОПЬЯ СУДЬБЫ». (16+)
05.10 «КРОВЬЮ И ПОТОМ: АНАБОЛИКИ». (16+)
07.35 «ОПАСНЫЙ БИЗНЕС». (18+)
09.35 «ВАСАБИ». (16+)
11.20 «МАРЛИ И Я». (12+)
13.30 «1+1». (16+)
15.40 «ТОЛСТЯК НА РИНГЕ». (12+)
17.35 «КОСТОЛОМ». (16+)
19.30 «ДЕДУШКА ЛЕГКОГО ПОВЕДЕНИЯ». (18+)
21.20 «ПРИШЕЛЬЦЫ». (12+)
Комедия, Франция, 1993 г.
23.20 «ПРИШЕЛЬЦЫ-2 : КОРИДОРЫ ВРЕМЕНИ». (12+)
Комедия, приключения, фантастика, Франция, 1998 г.

РОДНОЕ КИНО

00.50 «ИНСПЕКТОР ГАИ». (16+)
02.25 «ГРУЗ БЕЗ МАРКИРОВКИ». (12+)
04.00 «ТЕКУМЗЕ». (12+)
05.40, 07.00 «КОМЕДИЯ ОШИБОК». (6+)
08.15 «ПОГРАНИЧНЫЙ ПЕС АЛЫЙ». (12+)
09.30, 10.45, 12.00, 13.10, 14.25 «ГОСТЬЯ ИЗ БУДУЩЕГО». (12+)
15.40 «ЕЩЕ ЛЮБЛЮ, ЕЩЕ НАДЕЮСЬ». (12+)
Драма, СССР, 1984 г.
17.10 «ГРУЗ БЕЗ МАРКИРОВКИ». (12+)
19.00 «УКОЛ ЗОНТИКОМ». (16+)
Комедия, Франция, 1980 г.
20.45 «МОРДАШКА». (18+)
22.35 «ВООРУЖЁН И ОЧЕНЬ ОПАСЕН». (12+)

СУББОТА!

05.00, 04.35 «Машины сказки». Мультсериал. (0+)
06.00 «Маша и Медведь». Мультсериал. (0+)
11.55, 13.05 Моя жена рулит. (16+)
14.10, 14.40, 15.15, 15.45, 16.20 «ДИКАЯ». (16+)
16.50, 17.40, 18.30, 19.25, 20.20, 21.15 «ДОКТОР ХАУС» (субтитры). (16+)
22.15, 22.55 «Хочу и буду!» (16+)
23.25, 00.20, 01.15 «ХОРОШИЙ ДОКТОР». (16+)
02.05, 02.25, 02.50, 03.10, 03.30, 03.50, 04.15 Оденься к свадьбе. (16+)

ФЕНИКС+КИНО

08.00, 09.00, 10.00, 11.00, 16.00, 17.00, 18.00, 19.00, 00.00, 01.00, 02.00, 03.00 «ВСЕГДА ГОВОРИ «ВСЕГДА»-9». (12+)
Сериал. Мелодрама, Россия, 2012 г. В ролях: Мария Порошина, Ярослав Бойко, Татьяна Абрамова, Олег Алмазов, Полина Степанова
12.00, 20.00, 04.00 «ДЕВИЧНИК». (16+)
13.00, 21.00, 05.00 «ДВЕ СУДЬБЫ». (16+)
14.00, 22.00, 06.00 «ГОСПОДА-ТОВАРИЩИ». (18+)
15.00, 23.00, 07.00 «РАЗЖАЛОВАННЫЙ». (16+)

CTC LOVE

06.00 «КУХНЯ». (16+)
10.00 Сутки на декор. (16+)
10.30 «Аисты». Мультфильм. (6+)
Раньше миллионы аистов доставляли людям детей со специальной фабрики на горе Аистов, где разрабатывались модули с адресами родителей. Но однажды один из аистов нечаянно разбил модуль и пожелал оставить ребёнка себе…
12.20 «КУХНЯ». (12+)
00.15 Сердца за любовь. (16+)
05.55 «Три кота». Мультсериал. (0+)

TV 21 ВЕК

10.00, 18.00, 02.00 «ПОСТАНОВКА». (16+)
Сериал. Драма, комедия, Великобритания, 2020 г.
10.50, 18.50, 02.50 «ПОСЛЕДНИЕ ПЯТЬ ЛЕТ». (16+)
Мюзикл, мелодрама, США, 2014 г.
12.25, 20.25, 04.25 «УБОЙНЫЙ ОГОНЁК». (16+)
Комедия, Испания, 2015 г.
14.05, 22.05, 06.05 «ОХОТА». (16+)
Драма, Дания, Швеция, 2012 г.
16.05, 00.05, 08.05 «ЗАМЕЧАТЕЛЬНАЯ ЖИЗНЬ». (16+)
Драма, Франция, 2011 г.

ЛЮДИ, СОБЫТИЯ, ИСТОРИЯ

МИР

05.00 «СВИНАРКА И ПАСТУХ». (6+)
06.00 Всё, как у людей. (6+)
06.15 Мультфильмы. (0+)
07.30 Независимость. Миссия выполнима. СНГ. (12+)
08.30 Исторический детектив с Николаем Валуевым. (12+)
09.00 Слабое звено. (12+)
10.00, 16.00, 19.00, 04.00 Новости
10.10 «СКАЗКА О ПОТЕРЯННОМ ВРЕМЕНИ». (0+)
11.45, 16.15, 19.15 «ЗАПИСКИ ЭКСПЕДИТОРА ТАЙНОЙ КАНЦЕЛЯРИИ». (16+)
19.40 «ЗАПИСКИ ЭКСПЕДИТОРА ТАЙНОЙ КАНЦЕЛЯРИИ-2». (16+)
02.30 Чингиз Айтматов: Следы на песке. (12+)
03.25 Легенды Центральной Азии. (12+)
03.35 5 причин остаться дома. (12+)
03.45 Мир. Спорт. (12+)
03.50 Специальный репортаж. (12+)
04.15 Мир. Мнение. (12+)
04.30 Евразия. Культурно. (12+)
04.35 Евразия. Спорт. (12+)
04.45 «ЦИРК». (0+)

ПОБЕДА

06.20 «ДУМА О КОВПАКЕ. НАБАТ». (16+)
07.50 «ДУМА О КОВПАКЕ. БУРАН». (16+)
09.30 «АТЫ-БАТЫ, ШЛИ СОЛДАТЫ…» (12+)
11.00 «ОФИЦЕРЫ». (12+)
Драма, СССР, 1971 г. В ролях: Георгий Юматов, Алина Покровская, Василий Лановой, Андрей Анисимов
Два друга, два офицера, начали воевать в Гражданскую войну. В их судьбах, как в зеркале, отразилась история становления Красной, а затем Советской армии. Они прошли через войны и сражения, потери и ранения, но сохранили офицерскую честь и верность долгу.
14.20 «КРЕПКАЯ БРОНЯ». (16+)
Сериал. Военная драма, Россия, 2019 г. В ролях: Константин Белошапка, Дарья Мельникова, Ангелина Стречина, Александр Константинов
21.30 «ОФИЦЕРЫ». (12+)
00.50 «ЕДИНИЧКА». (16+)
02.40 «ЖДИ МЕНЯ». (16+)

ПЯТНИЦА

05.00 Орел и Решка. По морям. Острова Кука. (16+)
05.50, 06.30 Орел и Решка. Россия. (16+)
07.40 Орел и Решка. Ивлеева vs Бедняков. Страна Басков. Испания (субтитры). (16+)
09.00 Орел и Решка. Земляне. Молдавия. (16+)
10.00 Мир наизнанку. Пакистан (субтитры). (16+)
11.00 Мир наизнанку. Южная Америка. (16+)
12.00 Орел и Решка. Земляне. (16+)
13.10 Орел и Решка. Чудеса света-5. (16+)
14.10 Орел и Решка. Чудеса света-5. Лунный остров Лансароте. (16+)
15.10 Орел и Решка. Земляне. Шведы. (16+)
16.00, 17.10, 18.20, 19.30, 20.40, 21.50 Мир наизнанку. Пакистан (субтитры). (16+)
23.00 «РЕПРОДУКЦИЯ». (16+)
01.10, 02.00 На ножах. Отели. (16+)
03.00 Пятница News. (16+)
03.40 Орел и Решка. Россия. Казань. (16+)
04.30 Пятница News. (16+)

Ю

05.35 Папа попал. (12+)
09.40 Беременна в 16. (16+)
12.40 Ветеринар. (16+)
Как помочь пациенту, если он не может сказать, что у него болит? Как успокоить напуганного состоянием питомца хозяина? Что делать, если заболевает четвероногий член семьи? Ответы на эти вопросы знает ветеринарный врач Кирилл Сачков! Где бы ни пришлось вести приём: в клинике, на ферме, в зоопарке или питомнике, опытный ветеринар поставит диагноз, определит причину болезни и не допустит её повторения в будущем.
14.40 Шопоголики. (16+)
Новое шоу о моде, в котором участницы соревнуются за звание самого стильного шопоголика!
15.40 Чадо из ада. (12+)
16.55 Беременна в 16. (16+)
22.00 Дом-2. Новая любовь. (16+)
01.05 «МЫСЛИТЬ КАК ПРЕСТУПНИК» (субтитры). (16+)
03.30 Папа попал. (12+)

ПОЗНАВАТЕЛЬНЫЕ КАНАЛЫ

365 ДНЕЙ ТВ

00.00 Час истины. (12+)
01.10 Из истории советского периода. (6+)
01.45 Обыкновенная история. (6+)
02.00 «ЧКАЛОВ». (16+)
03.00 Историограф. (12+)
03.50 Семь дней истории. (12+)
04.00 Историада. (12+)
05.00 Историограф. (12+)
05.45 Обыкновенная история. (6+)
05.55 «ЧКАЛОВ». (16+)
07.00 Семь дней истории. (12+)
07.10 История одной фотографии. (6+)
07.25 Из истории Крыма. (12+)
08.00, 08.50 Битва коалиций. Вторая мировая война. (12+)
09.35 По законам чести. Из истории дуэлей. (12+)
09.55 Кровь кланов. (16+)
10.55 Скорбное эхо блокады. Лев Раков. (12+)
12.00 Историада. (12+)
13.00 Лектор Персармии. (12+)
13.40 История оружия. (16+)
14.40 Подземная Италия: Нарни. Амелия. (12+)
15.45 «ЕДИНИЧКА». (12+)
17.55, 18.55 «ЧКАЛОВ». (16+)
20.00, 21.00 «ВЕЛИКОЛЕПНЫЕ МЕДИЧИ». (16+)
22.00 «ПРИКАЗ «УНИЧТОЖИТЬ». (16+)
Военный фильм, драма, история, Россия, 2019 г.

VIASAT HISTORY

06.05 Невероятные изобретения. (12+)
06.30 Планета сокровищ: Латинская Америка. (6+)
07.20 Музейные тайны: Экспедиция на Северный полюс. (12+)
08.05 Большие гонки: Гонки колесниц в цирке. (16+)
09.00 Забытые короли Теотиуакана. (12+)
09.55, 10.50, 11.45 Древние конструкторы. (12+)
12.40, 13.35, 14.35 Древние суперстроения. (12+)
15.30 Тайны мертвых: Темная зима в Джеймстауне. (12+)
16.30 Титаник: истории из глубины. (12+)
17.20 Покинутые места. (12+)
18.15, 19.10, 20.05 Древние конструкторы. (12+)
21.00 Тайны мертвых: Темная зима в Джеймстауне. (12+)
22.00 Титаник: истории из глубины. (12+)
22.45 Покинутые места. (12+)
23.45 Секреты утерянного ковчега. (12+)
00.30 Древний апокалипсис. (16+)
01.25 Большие гонки. (16+)
02.15 Забытые короли Теотиуакана. (12+)
03.05 Покинутые места. (12+)
04.00 Последние часы Помпеев: новые загадки. (12+)
04.50 Очень странные экспонаты. (12+)
05.35 Невероятные изобретения. (12+)

NATIONAL GEOGRAPHIC

06.00 Безумные изобретатели. (16+)
06.20, 06.45 Научные глупости. (16+)
07.10, 07.35 Фабрика еды. (16+)
08.00 Осушить океан: Погребенные тайны золотой лихорадки. (16+)
08.55 Activate: глобальное гражданское движение. (16+)
09.50 Антарктика. (16+)
10.45, 11.40 Национальные парки Америки. (16+)
12.30 Неисследованные глубины: Остатки кораблей в морской бездне. (16+)
13.20, 14.10, 15.00, 15.50 Расследования авиакатастроф. (16+)
16.40, 17.35, 18.25, 19.15 Авто-SOS, лучшее. (16+)
20.05 Злоключения за границей: Карибский король. (16+)
21.00 Злоключения за границей: Топ-модель под наркотиками. (16+)
21.50 Злоключения за границей: Адский мексиканский картель. (16+)
22.40 Осушить океан: Затерянные чудеса Египта. (16+)
23.35 Осушить океан: глубоководные загадки. (16+)
00.30 Осушить океан: корабли-призраки Атлантики. (16+)
01.15, 02.00 Настоящий гений со Стивеном Хокингом. (16+)
02.50, 03.35 Авто-SOS. (16+)
04.20 Экстремальный экспресс. (16+)
05.05, 05.35 Код опасности. (16+)

ANIMAL PLANET

06.00 Звезды и звери. (12+)
Знаменитости Мэдди и Тэ, Эд Беглимладший и Рик Фокс рассказывают о своих необычных встречах с животными.
06.25 Плохой пёс. (12+)
07.10 На свободу с питбулем. (16+)
08.05 Адская кошка. (12+)
09.00, 09.55, 10.50 Стив Бэкшал: заплыв с чудовищами. (12+)
11.45, 12.40 Экспедиция Мунго. (16+)
13.35 Адская кошка. (12+)
14.30 На свободу с питбулем. (16+)
15.25 Дикие реки Африки. (16+)
Древняя река Нил веками определяла облик Африки. Могучие нильские крокодилы, жирафы и шимпанзе взращивают свое потомство на ее берегах.
16.20, 17.15 Неизведанные острова Индонезии. (12+)
18.10 Правосудие Техаса. (16+)
19.05 Зоопарк Сан-Диего. (12+)
20.00 Франк в Австралии. (12+)
20.55, 21.50 Дело мастера боится. (12+)
22.45, 23.40 Кошка против собаки. (12+)
00.35, 01.24, 02.12 Монстры внутри меня. (16+)
03.00 Живой или вымерший. (16+)
03.45 На свободу с питбулем. (16+)
04.30, 05.15 Аквариумный бизнес. (12+)

DISCOVERY CHANNEL

06.00 Как это сделано? (16+)
06.25, 06.50, 07.20, 07.45 Как это устроено? (12+)
08.15 Махинаторы. (12+)
09.10 В погоне за классикой. (12+)
10.05 Гений автодизайна. (12+)
11.00 Неизвестная экспедиция: В поисках Эльдорадо. (12+)
11.55 Охотники за старьем. (12+)
12.50 Металлоломщики. (12+)
13.45, 14.10, 14.40, 15.05, 15.35, 16.00, 16.30, 16.55, 17.25, 17.50 Охотники за складами. (16+)
Семейная команда Брэндон и Лори делают серьезные ставки на самых горячих аукционах Америки. Но что скрывается в этих контейнерах: сокровище или бесполезное барахло?
18.20 Золотая лихорадка. (16+)
19.15 Золотая лихорадка: бурные воды. (16+)
20.10 Золотая лихорадка: Берингово море. (16+)
21.05, 22.00, 22.55, 23.50, 00.45, 01.40 Махинаторы. (12+)
02.27, 02.51, 03.14, 03.38, 04.01, 04.25 Багажные войны. (12+)
04.48 Неизвестная экспедиция: В поисках Эльдорадо. (12+)
05.35 Как это сделано? (16+)

TLC

06.00, 06.25 Оденься к свадьбе: Атланта. (12+)
06.50, 07.16, 07.42, 08.09 Оденься к свадьбе: Азия. (12+)
08.36, 09.03, 09.30, 09.57, 10.24, 10.51, 11.18, 11.45, 12.12, 12.39 Охотники за крошечными домами. (12+)
13.06 Моя полная жизнь: Отстойный день рождения. (16+)
14.00 Семья Шантель. (16+)
14.54, 15.48 Виза невесты. Виза жениха. Холостяцкая жизнь. (16+)
16.42 Свекровь-соперница. (16+)
Женщины, которые встречаются с инфантильными мужчинами, попадают в своеобразный любовный треугольник, где их отношениям угрожают сверхлюбящие и сверхзаботливые мамы.
17.36, 19.24, 21.12 Я вешу 300 кг. (16+)
На протяжении года пациенты клиники лечения ожирения пытаются сбросить сотни лишних килограммов, чтобы выжить.
23.00, 00.47 Виза невесты. Виза жениха. Покидая Америку. (18+)
01.36, 02.25 Меня зовут Джаз. (18+)
03.13, 03.37, 04.01, 04.25 Я не знала, что беременна. (16+)
04.49 Свекровь-соперница. (16+)
05.35 Оденься к свадьбе. (16+)

УВЛЕЧЕНИЯ

УСАДЬБА

06.00, 10.00, 14.00, 18.00, 22.15, 02.25 Дело в отделке. (12+)
06.30, 10.30, 14.30, 18.35, 22.45, 02.55 Мультиварка. (12+)
06.45, 10.45, 14.50, 18.55, 23.00, 03.10 Да здравствует мыло душистое! (12+)
07.00, 11.05, 15.05, 19.10, 23.15, 03.25 Хозяин. (12+)
07.30, 15.35, 23.45, 03.50 Сад своими руками. (12+)
08.00, 12.05, 20.15, 00.15, 04.20 Чай вдвоем. (12+)
08.15, 12.40, 16.25, 20.35, 00.35, 04.30 Закуски. (12+)
08.35, 16.40, 20.50, 00.50, 04.45 Самогон. (16+)
08.50, 12.55, 16.55, 21.05, 01.05, 05.00 Стройплощадка. (12+)
09.25, 13.30, 21.40, 01.40, 05.30 Народные умельцы. (12+)
11.35, 11.50, 17.30, 17.45 Огород круглый год. (12+)
12.25 Забытые ремесла. (12+)
16.05 Нетипичный огород. (12+)
С чего начать огород на окне? Какая самая простая культура для домашнего выращивания? Микрозелень. Но о выращивании микрозелени важно знать несколько нюансов, о которых мы поговорим в программе.
19.40 Прогулка по саду. (12+)
02.10 Варенье. (12+)

ОХОТА И РЫБАЛКА

06.00, 07.00, 08.35, 09.25, 10.15, 11.20, 12.25, 13.15, 14.25, 15.15, 16.20, 17.25, 18.15, 19.20, 20.30, 21.20, 22.25, 23.15, 00.25, 01.10, 02.15, 03.15, 04.15, 05.15
Оружейные дома мира. (16+)
06.30, 07.45, 10.00, 10.50, 11.55, 13.50, 14.55, 15.45, 16.50, 18.50, 19.55, 21.00, 21.50, 23.50, 00.55, 01.45, 02.45, 03.45, 04.50, 05.45
Самогон. (16+)
06.45, 07.35, 09.10, 11.00, 12.05, 12.55, 14.05, 16.00, 17.05, 18.00, 19.05, 20.10, 22.10, 23.00, 00.05, 01.55, 03.00, 04.00, 05.00
Кухня с Сержем Марковичем. (12+)
08.00 На рыбалку с охотой. (12+)
По разным оценкам, в России увлекаются охотой около 3 миллионов человек, а рыбалкой - более 25 миллионов. Темы, волнующие зрителя канала «Охота и рыбалка», можно перечислять бесконечно: нормативные документы, открытия и закрытия сезонов, новинки рынка, рейды против браконьерства, вести с водоемов и охотхозяйств, соревнования по рыболовному спорту, анонсы и репортажи о выставках, фестивалях и мастер-классах… Об этом и многом другом охотники и рыболовы узнают из еженедельной новостной программы «На рыбалку с охотой».

ЖИВИ!

00.00, 13.00, 19.00 Фитнес-бикини 2.0. (12+)
00.30, 13.30, 19.30 3D фитнес. (12+)
Интенсивная круговая тренировка и суперсеты буквально лепят тело мечты, прорабатывая рельеф, и укрепляют мышцы.
01.00, 14.00, 20.00 Первоклассный фитнес. (6+)
01.30, 14.30, 20.30 Кроссфит 2.0. (12+)
02.00, 15.00, 21.00 Пилатес изнутри. (6+)
03.00, 16.00 Street Fight. (12+)
03.30, 17.00 Фитнес-мама. (16+)
04.00, 07.00, 10.00 YogaУтро. (6+)
04.30, 07.30, 10.30 Утренний заряд с Димой Брагиным. (12+)
04.45, 07.45, 10.45 Завтраки с Еленой Чазовой. (6+)
05.00, 08.00, 11.00 Йога. Женские практики. (12+)
05.30, 08.30, 11.30 Дыши и худей с Мариной Корпан. (12+)
05.45, 08.45, 11.45 Фитнес с резинками. (12+)
06.00, 09.00, 12.00 «Скульптурное лицо» с Викторией Цепляевой. (12+)
06.30, 09.30, 12.30 Здоровая спина 2.0. (12+)
16.30, 22.30 Шпагат. (12+)
17.30, 22.00 Zumba. (12+)
18.00, 23.00 Уроки чувственности. (16+)
18.30, 23.30 YogaВечер. (6+)

В программе возможны изменения по независящим от редакции причинам. Телепрограмма предоставлена компанией ЗАО «Сервис-ТВ».

СПОРТ

МАТЧ! СТРАНА

06.00, 04.10 Баскетбол. Евролига. Мужчины. (0+)
07.50, 10.00, 13.00, 15.25 Новости
07.55, 20.00 Страна смотрит спорт. (12+)
08.20, 22.55 Второе дыхание. Вячеслав Фетисов. (12+)
08.45, 20.30 Долгий путь к победе. Александр Кержаков. (6+)
09.10 Анатолий Тарасов. Век хоккея. (12+)
10.05 Лица страны. (12+)
10.25 Вид сверху. (12+)
10.55 Сноубординг. Кубок мира. Прямая трансляция
12.15, 02.30 Большой хоккей. (12+)
12.45, 03.50 Страна. Live. (12+)
13.05 «БОЙ С ТЕНЬЮ». (16+)
15.30 Шахматы. Матч за звание чемпиона мира. Прямая трансляция из ОАЭ
20.55 Регби. Суперкубок Европы. Прямая трансляция
23.20 Баскетбол. Единая лига ВТБ. (0+)
01.10 Сноубординг. Кубок мира. (0+)
03.00 Несвободное падение. Елена Мухина. (16+)

EUROSPORT 1

01.00 The Minute. (16+)
01.05, 01.45, 07.00, 08.00 Биатлон. Кубок мира. (6+)
02.30 Прыжки на лыжах с трамплина. (16+)
03.30 Велоспорт (трек). (16+)
05.00 Снукер. (6+)
09.00 Winter Pass. (16+)
09.30, 12.30, 13.55 Фигурное катание. Финал Гран-при. Осака. (16+)
10.20, 13.00, 14.20 Фигурное катание. Финал Гран-при. Осака. Прямая трансляция. (16+)
16.00 Биатлон. Кубок мира. Хохфильцен. Женщины. Прямая трансляция. (6+)
17.30 Лыжное двоеборье. Кубок мира. Отепя. Прямая трансляция. (16+)
18.00 Прыжки на лыжах с трамплина. Кубок мира. Прямая трансляция. (16+)
19.30 Велоспорт (трек). Лига чемпионов. Тель-Авив. Прямая трансляция. (16+)
23.15 Снукер. Scottish Open. Прямая трансляция. (6+)

МУЗЫКА

МУЗ-ТВ

05.00, 03.00 Золотая лихорадка. (16+)
06.05, 08.20 PRO-новости. (16+)
Мы знаем о звёздах всё!
06.20, 12.15 ТОР 30 - Русский крутяк недели. (16+)
08.35 DFM - Dance chart. (16+)
09.40 Прогноз по году. (16+)
10.40 У-Дачный чарт. (16+)
11.40 PRO-новости. Лучшее. (16+)
14.30 Плачь и снимай: О чём молчат тиктокеры. (16+)
15.30 Яндекс.Музыка чарт. (16+)
16.30 Караоке в большом городе. (16+)
17.30 Синг Сонг. Лолита и Аня Покров. (16+)
18.00 Дискотека МУЗ-ТВ «Золотые хиты». Лучшее! (16+)
Популярные артисты сразу трёх десятилетий в одном концерте!
23.15, 02.00 Музитив. (16+)
00.00 Музитив. (18+)

ДЕТСКИЕ КАНАЛЫ

МУЛЬТ

06.00, 08.20, 18.30, 20.00 «Дрыц Тыц День». (0+)
08.00 «Хейрдораблз». (0+)
08.05 «Клео и Кукин». (0+)
08.15 «Кинди Кидс. Твои весёлые подружки!» (0+)
18.00 «Легенды Спарка». (0+)
18.15 «Роботы-поезда». (0+)
19.00 МУЛЬТпремьера! «Тайны Медовой долины. Вкусный рисунок, Новый рецепт», «Ми-Ми-Мишки. Русалка», «Енотки. Ведёрко, Лопатка», «Фиксики. Кроссовки, Виртуальная реальность, Башня». (0+)
22.00 МУЛЬТсюрприз. (0+)
02.00 МУЛЬТпремьера! «Фиксики. Кроссовки, Виртуальная реальность, Башня», «Тайны Медовой долины. Вкусный рисунок, Новый рецепт», «Ми-Ми-Мишки. Русалка», «Енотки. Ведёрко, Лопатка». (0+)
03.00 «Лунтик и его друзья». (0+)
03.25 «Маша и Медведь», «Машины сказки». (0+)

КАНАЛ DISNEY

05.00, 04.20 Музыка на Канале Disney. (6+)
05.15 «Аладдин» (субтитры). (0+)
05.40 «Легенда о Тарзане» (субтитры). (6+)
06.05 «Тимон и Пумба» (субтитры). (6+)
06.25 «Русалочка» (субтитры). (6+)
06.50 «Чип и Дейл спешат на помощь». (6+)
07.25 «Чудеса на виражах». (0+)
07.55 «Отряд «Призрак». (6+)
08.55 «Пёс Пэт». (6+)
09.00 Доброе утро с Микки. (0+)
11.00 «Хортон». (6+)
12.50 «Финес и Ферб: Рождественские каникулы». (6+)
13.45 «Корпорация монстров». (6+)
15.30 «Университет монстров». (6+)
17.35 «Ральф». (6+)
19.30 «Головоломка». (6+)
21.30 «УЧЕНИК ЧАРОДЕЯ». (12+)
23.50 «СНЕЖНЫЕ ПСЫ». (12+)
01.35 «ВЫСШИЙ ПИЛОТАЖ». (12+)
03.10 «Тарзан и Джейн». (6+)

КАРУСЕЛЬ

05.00 «Барбоскины». (0+)
06.55 «Роботы». (0+)
07.00 «С добрым утром, малыши!» (0+)
07.30 «Чик-чирик English». (0+)
07.35 «Легенды Спарка». (0+)
08.05 «Машинки Мокас». (0+)
09.00 «Съедобное или несъедобное». (0+)
Сегодня на кухне - повар-танцор Алексей! Чем хороша жизнь артиста, как уснуть под шум хомяка и сколько яблок класть в шарлотку? Ответы - в программе «Съедобное или несъедобное»!
09.20 «Малыши и Медведь». (0+)
09.35 «Смешарики. Новые приключения». (0+)
10.45 «Семья на ура!» (0+)
11.10 «Щенячий патруль». (0+)
12.30 «Три0!» (0+)
12.55 «Союзмультфильм» представляет: «Ну, погоди!» (0+)
16.10 «Подружки-супергерои». (6+)
16.35 «Хейрдораблз». (0+)
16.40 «Приключения Барби в доме мечты». (0+)
17.05 «Волшебное королевство Энчантималс». (0+)
17.10 «Элвин и бурундуки». (6+)
19.00 Семейное кино. «Кумба. Король сафари». (6+)
20.30 «Спокойной ночи, малыши!» (0+)
20.45 «Ми-Ми-Мишки». (0+)
22.30 «Герои Гуджитцу». (6+)
22.40 «Дикие скричеры!» (6+)
Мультсериал о зрелищных сражениях скричеров - боевых роботов, способных превращаться в свирепых механических зверей.
23.05 «Трансформеры. Кибервселенная. Приключения Бамблби». (6+)
23.30 «Супер Спин Комбо». (6+)
Супер Спин Комбо - новое соревнование, которое покоряет мир!
23.55 «Фьюжн Макс». (6+)
00.15 «Ералаш». (6+)
02.05 «Лунтик и его друзья». (0+)
03.50 «Три0!» (0+)
03.55 «Машкины страшилки», «Машины сказки», «Машины песенки». (0+)
04.55 «Букварий». (0+)

УНИКУМ

06.20, 12.05 «Домики». (0+)
07.21 «Тайна Сухаревой башни». (6+)
07.53, 17.44 «Заколдованный мальчик». (0+)
08.39, 18.27 «Волшебный магазин». (0+)
09.10, 20.29 «Приключения пингвиненка Лоло». (0+)
О занимательных приключениях пингвиненка Лоло, о природе и животном мире Антарктиды.
10.31 «Дозор джунглей». (6+)
13.00 «Маугли». (6+)
14.44, 22.20 Girls Only. (6+)
15.12, 15.42, 22.49, 23.37 Проще простого! (6+)
15.28, 23.21 Советы Сладкоежкиной. (6+)
15.58, 23.07 Открытки. (6+)
16.13 «Макс Стил». (12+)
17.19 «Октонавты». (6+)
19.00 «Стань легендой! Бигфут Младший». (6+)
21.50 «Новые приключения кота Леопольда». (0+)

О!

05.00 «Турбозавры». (0+)
07.00 «Смешарики». (0+)
09.40 «Еда на ура!» (0+)
Теперь Тутта и Марфа готовят не только завтраки!
10.00 О! Кино! «Груффало», «Дочурка Груффало». (0+)
11.00 О! Музыка! (0+)
11.30 «ДиноСити». (0+)
13.20 «Бинг». (0+)
14.50 «Лекс и Плу. Космические таксисты». (6+)
16.00 «Букварий». (0+)
16.25 «Рейнджер Лео и дикая природа». (0+)
18.00 «Ничего себе имя!» (0+)
18.30 «Смешарики. Новые приключения». (0+)
21.00 «Команда Флоры». (0+)
23.05 «Бинг». (0+)
00.35 «Смешарики. Новые приключения». (0+)
03.00 «Зелёный проект». (0+)
03.20 «Супер МЯУ». (0+)

ПРАВОСЛАВНЫЙ КАНАЛ

СПАС

05.00 День Патриарха. (0+)
05.10, 07.25, 08.45, 04.25 Мультфильмы на СПАСЕ. (0+)
05.20 Монастырская кухня. (0+)
05.50 «Бесогон». Авторская программа Никиты Михалкова. (16+)
06.50 Расскажи мне о Боге. (6+)
08.30, 04.45 Тайны сказок. С Анной Ковальчук. (0+)
09.00 Физики и клирики. (0+)
09.35 Я очень хочу жить. Дарья Донцова. (16+)
10.15 Простые чудеса. (12+)
11.05 В поисках Бога. (6+)
11.35 Александро-Невская Лавра. Новое дыхание. (0+)
12.50, 13.25 Двенадцать. (12+)
13.55, 15.25 «МАЛЬЧИШКИ». 1-2 серии. (6+)
16.45 «Наши любимые песни». Концерт. (6+)
17.45 «ОЧЕРЕДНОЙ РЕЙС». (0+)
19.45 Двенадцать. (12+)
20.20 Дорога. (0+)
21.25 Простые чудеса. (12+)
22.15 Святые целители. (0+)
22.45 Расскажи мне о Боге. (6+)
23.15 Профессор Осипов. (0+)
00.05 Украина, которую мы любим. (12+)
00.35 День Патриарха. (0+)
00.50 Александро-Невская Лавра. Новое дыхание. (0+)
01.55 Дорога. (0+)
02.55 Простые чудеса. (12+)
03.35 Во что мы верим. (0+)

Православный календарь

11 декабря
Седмица 25-я по Пятидесятнице. Глас 7.
Мч. Иринарха и святых семи жен.

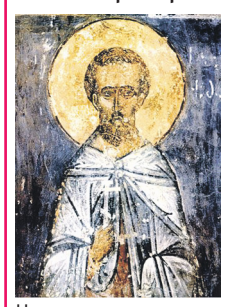

Прмч. и исп. Стефана Нового. Мчч. Стефана, Василия, Григория, другого Григория, Иоанна и иных многих. Свт. Феодора, архиеп. Ростовского. Сщмч. митр. Серафима. Сщмчч. Алексия, Алексия, Василия пресвитеров, прмч. Рафаила, Викентия и мц. Анисии. Мц. Параскевы. Сщмч. Николая пресвитера. Обретение мощей прп. Сергия, исп.

Рождественский пост. Разрешается рыба.

« Самый лукавый враг – плотоугодие... Эта легавая прикидывается околевающею, но только поблажь ей... уже и удержи нет... подай одно, подай другое».
Свт. Феофан Затворник

Судоку

Заполните пустые клетки цифрами от 1 до 9 так, чтобы в каждом столбце, каждой строке и каждом блоке 3x3 цифры не повторялись. Для примера приводим одно задание и его решение.

		7	3	9	8	4		
	3						8	
4			7		1			2
6		3		1		8		4
9			2		6			3
8		2		3		5		6
7			8		3			9
	8						7	
		4	5	7	9	6		

2	6	7	3	9	8	4	5	1
5	3	1	6	4	2	9	8	7
4	9	8	7	5	1	3	6	2
6	7	3	9	1	5	8	2	4
9	4	5	2	8	6	7	1	3
8	1	2	4	3	7	5	9	6
7	5	6	8	2	3	1	4	9
3	8	9	1	6	4	2	7	5
1	2	4	5	7	9	6	3	8

ОТВЕТЫ ОТВЕТЫ ОТВЕТЫ

1

1	3	6	7	9	5	8	4	2
2	4	7	1	8	3	6	9	5
8	9	5	2	4	6	7	1	3
3	7	1	6	2	4	5	8	9
9	6	8	5	3	1	4	2	7
4	5	2	9	7	8	1	3	6
7	1	3	4	5	2	9	6	8
5	8	4	3	6	9	2	7	1
6	2	9	8	1	7	3	5	4

2

4	5	7	3	9	6	8	2	1
3	6	9	2	8	1	4	7	5
1	2	8	7	5	4	9	6	3
6	9	1	4	7	3	2	5	8
7	8	2	6	1	5	3	9	4
5	4	3	8	2	9	7	1	6
8	1	6	9	3	2	5	4	7
2	7	4	5	6	8	1	3	9
9	3	5	1	4	7	6	8	2

3

7	6	9	2	1	5	8	3	4
2	3	5	8	4	7	1	9	6
4	8	1	6	9	3	2	7	5
8	5	2	9	7	4	3	6	1
6	9	3	5	8	1	4	2	7
1	7	4	3	2	6	9	5	8
9	4	8	7	6	2	5	1	3
3	2	6	1	5	8	7	4	9
5	1	7	4	3	9	6	8	2

4

6	1	9	2	5	3	7	4	8
7	4	2	8	9	6	3	1	5
8	3	5	1	4	7	2	9	6
4	5	7	6	3	8	1	2	9
9	8	1	5	2	4	6	3	7
2	6	3	7	1	9	8	5	4
5	7	4	3	6	2	9	8	1
1	2	6	9	8	5	4	7	3
3	9	8	4	7	1	5	6	2

5

3	6	2	7	1	4	5	8	9
1	9	7	5	2	8	3	6	4
8	5	4	3	9	6	2	1	7
4	2	5	9	6	7	1	3	8
9	7	1	8	3	2	6	4	5
6	8	3	1	4	5	7	9	2
5	3	6	2	8	9	4	7	1
7	1	8	4	5	3	9	2	6
2	4	9	6	7	1	8	5	3

6

6	2	5	4	8	9	3	7	1
8	9	7	6	1	3	5	2	4
4	3	1	2	7	5	9	8	6
5	7	6	8	9	1	2	4	3
9	4	3	7	6	2	1	5	8
2	1	8	5	3	4	6	9	7
1	5	2	3	4	8	7	6	9
7	8	9	1	2	6	4	3	5
3	6	4	9	5	7	8	1	2

1 ★★☆☆☆

1		6	7		5		4	
					3		9	
8			2	4		7		3
3	7		6					9
9	6						2	7
4					8		3	6
7		3		5	2			8
	8		3					
	2		8		7	3		4

2 ★★☆☆☆

	5	7				8	2	
3	6		2					5
1				5			6	3
6			4	7			5	
	8	2				3	9	
	4			2	9			6
8	1			3				7
2					8		3	9
	3	5				6	8	

3 ★★☆☆☆

		9			5	8		4
2		5			7			
	8	1	6	9		2		
		2	9				6	1
6				8				7
1	7				6	9		
		8		6	2	5	1	
			1			7		9
5		7	4			6		

4 ★★★☆☆

		9		5	3			8
		2		9	6		1	
8			1		7	2	9	6
4	5				8			
	8		5	2	4		3	
			7				5	4
5	7	4	3		2			1
	2		9	8		4		
3			4	7		5		

5 ★★★☆☆

	6	2					8	9
1			5	2				4
8	5		3				1	
4						1	3	8
		1	8		2	6		
6	8	3						2
	3				9		7	1
7				5	3			6
2	4					8	5	

6 ★★★☆☆

6	2			8	9			
	9	7			3	5	2	4
	3		2	7				
5					1			
9	4			6			5	8
			5					7
				4	8		6	
7	8	9	1			4	3	
			9	5			1	2

ПЕРВЫЙ

00.15 «Тур де Франс». (18+)

06.55 Играй, гармонь любимая! (12+)
07.40 Часовой. (12+)
08.10 Здоровье. (16+)
09.20 «Непутевые заметки». (12+)
10.00 12.00 Новости (с субтитрами)
10.15 Жизнь других. (12+)
11.15 12.15 Видели видео? (6+)
14.00 Премьера. «Полюса недоступности Федора Конюхова». К 70-летию знаменитого путешественника. (12+)
15.05 Премьера. «60 лучших». К юбилею Клуба Веселых и Находчивых. (16+)
17.35 Премьера. «Две звезды. Отцы и дети». (12+)
19.25 «Лучше всех!» Новый сезон. (0+)
21.00 Время
22.00 «Что? Где? Когда?» Зимняя серия игр. (16+)
23.10 Премьера. «Короли». (16+)
00.15 «Тур де Франс». (18+)
02.05 Наедине со всеми. (16+)

РОССИЯ

07.15 Устами младенца

05.20 03.10 «РОМАН В ПИСЬМАХ». (12+)
07.15 Устами младенца
08.00 Местное время. Воскресенье
08.35 «Когда все дома»
09.25 Утренняя почта с Николаем Басковым
10.10 Сто к одному
11.00 Вести
11.30 «Большая переделка»
12.30 «Парад юмора». (16+)
14.20 «ТАНЕЦ ДЛЯ ДВОИХ». (12+)
Лера счастлива замужем, растит сына и преподаёт танцы. В ее студию приходит Анжела, которая готовится к свадьбе и хочет, чтобы Лера научила их с ее женихом Ильёй танцевать свадебный танец
18.40 Всероссийский открытый телевизионный конкурс юных талантов «Синяя Птица»
20.00 Вести недели
22.00 Москва. Кремль. Путин
22.40 «Россия. Новейшая история». (12+)
01.00 «Воскресный вечер с Владимиром Соловьёвым». (12+)

5-Й КАНАЛ

12.35 «ЧЕРНЫЙ ПЁС». (12+)

05.00 «МОТИВ ПРЕСТУПЛЕНИЯ». (16+)
05.25 «МОРСКИЕ ДЬЯВОЛЫ-4». (16+)
08.45 «ИГРА С ОГНЕМ». (16+)
Марина работает кассиром в филиале банка, встречается со своим коллегой и ведет самую обычную, скучную жизнь. Ей хочется приключений, опасностей, экстрима, но каждый день похож на другой, и ничего интересного с ней не происходит... до тех пор, пока люди в масках не захватывают банк
12.35 «ЧЕРНЫЙ ПЁС». (12+)
Торговец оружием Грэг Бриннер заключает сделку с одним из главарей террористов из серийной группировки о поставках компонентов оружия массового поражения. Для захвата Бриннера и уничтожения террористов в Сирию отправляют спецгруппу
14.40 «СПЕЦИАЛИСТ». (16+)
23.00 «ИГРА С ОГНЕМ». (16+)
02.30 «УЛИЦЫ РАЗБИТЫХ ФОНАРЕЙ-2». (16+)

НТВ

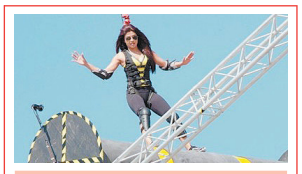

14.00 Фактор страха. (12+)

04.25 «НЕБЕСА ОБЕТОВАННЫЕ». (16+)
06.35 Центральное телевидение. (16+)
08.00 Сегодня
08.20 У нас выигрывают! (12+)
10.00 Сегодня
10.20 Первая передача. (16+)
11.00 Чудо техники. (12+)
12.00 Дачный ответ. (0+)
13.00 НашПотребНадзор. (16+)
14.00 Фактор страха. (12+)
15.00 Своя игра. (0+)
16.00 Сегодня
16.20 Следствие вели... (16+)
18.00 Новые русские сенсации. (16+)
19.00 «Итоги недели» с Ирадой Зейналовой
20.10 Суперстар! Возвращение. (16+)
22.45 Звезды сошлись. (16+)
00.25 Основано на реальных событиях. (16+)
03.05 Их нравы. (0+)
03.25 «ГРЯЗНАЯ РАБОТА». (16+)

РОССИЯ К Культура

14.25 «ПРОГУЛКА ПО БЕСПУТНОМУ КВАРТАЛУ»

06.30 «Мультфильмы»
07.40 «ВОСТОЧНЫЙ ДАНТИСТ»
09.50 «Обыкновенный концерт с Эдуардом Эфировым»
10.20 «СТАРШАЯ СЕСТРА»
12.00 Письма из провинции
12.30 «Петербургские встречи»
13.10 «Невский ковчег. Теория невозможного»
13.40 «Игра в бисер» с Игорем Волгиным
14.25 «ПРОГУЛКА ПО БЕСПУТНОМУ КВАРТАЛУ»
16.30 «Картина мира с Михаилом Ковальчуком»
17.15 «Пешком. Про войну и мир»
17.45 «Купола под водой»
18.35 «Романтика романса»
19.30 Новости культуры с Владиславом Флярковским
20.10 «КРАСНАЯ ПАЛАТКА»
22.40 Спектакль «Тоска»
00.55 «ХОЗЯЙКА ГОСТИНИЦЫ»
02.20 «Мистер Пронька». «Конфликт»

СТС

15.20 «Гадкий я». (6+)

06.00 Ералаш. (0+)
06.05 «Фиксики». (0+)
06.25 «Мультфильмы». (6+)
06.45 «Три кота». (0+)
07.30 «Царевны». (0+)
07.55 Шоу «Уральских пельменей». (16+)
09.00 Премьера! Рогов в деле. (16+)
10.00 Шоу «Уральских пельменей». (16+)
10.20 Полный блэкаут. (16+)
11.25 «Камуфляж и шпионаж». (6+)
13.25 «Босс-молокосос». (6+)
15.20 «Гадкий я». (6+)
17.15 «Гадкий я-2». (6+)
19.15 «Гадкий я-3». (6+)
21.00 «АЛИТА: БОЕВОЙ АНГЕЛ». (16+)
Середина XXVI века и триста лет спустя Великой войны. Уцелевшие разделились на два типа - людей и киборгов
23.35 «ПЛОХИЕ ПАРНИ НАВСЕГДА». (18+)
01.55 «ОКОНЧАТЕЛЬНЫЙ АНАЛИЗ». (16+)
03.55 «НЕУЛОВИМЫЕ: БАНГКОК». (16+)
05.10 «6 кадров». (16+)
05.20 «Мультфильмы». (6+)

ТВЦ

05.50 «ВЫСОКО НАД СТРАХОМ». (12+)
07.40 «ТАЁЖНЫЙ ДЕТЕКТИВ». (12+)
09.30 Выходные на колесах. (6+)
10.00 «Знак качества». (16+)
10.55 «Страна чудес». (6+)
11.30 00.15 События
11.50 «ПИРАТЫ XX ВЕКА». (12+)
13.40 «Москва резиновая». (16+)
14.30 Московская неделя
15.05 «Назад в СССР. Дружба народов». (12+)
15.55 «Назад в СССР. Служу Советскому Союзу!» (12+)
16.50 «Назад в СССР. Страсти по дефициту». (12+)
17.40 «НИКОГДА НЕ РАЗГОВАРИВАЙ С НЕЗНАКОМКАМИ». (12+)
21.30 00.35 «АДВОКАТЪ АРДАШЕВЪ: ТАЙНА ПЕРСИДСКОГО ОБОЗА». (12+)
01.25 Петровка, 38. (16+)
01.35 «ВСЁ К ЛУЧШЕМУ». (12+)
04.35 Московская неделя. (12+)

ЗВЕЗДА

05.25 «БЕЛЫЕ ВОЛКИ». (16+)
07.15 «ОЖИДАНИЕ ПОЛКОВНИКА ШАЛЫГИНА». (12+)
09.00 Новости недели. (16+)
09.25 «Служу России». (12+)
09.55 «Военная приемка». (12+)
10.45 «Скрытые угрозы» с Николаем Чиндяйкиным. (16+)
11.30 «Секретные материалы». (16+)
12.20 «Код доступа». (12+)
13.15 «Война миров». (16+)
14.05 «ОПЕРАЦИЯ «ГОРГОНА». (16+)
18.00 «Главное» с Ольгой Беловой. (16+)
19.25 «Легенды советского сыска». (16+)
21.55 «85 лет ансамблю песни и пляски Воздушно-десантных войск». (12+)
23.00 «Фетисов». (12+)
23.45 «ФАРТОВЫЙ». (16+)
01.35 «СИЦИЛИАНСКАЯ ЗАЩИТА». (12+)
03.00 «Вторая мировая война. Вспоминая блокадный Ленинград». (12+)

ОТР

07.25 03.50 «Домашние животные» с Григорием Манёвым. (12+)
07.50 «Активная среда». (12+)
08.20 «От прав к возможностям». (12+)
08.30 «Гамбургский счёт». (12+)
09.00 16.50 Календарь. (12+)
09.55 14.35 «Среда обитания». (12+)
10.20 11.05 20.50 «ОДЕССА-МАМА». (16+)
11.00 13.00 15.00 Новости
12.05 13.05 «БЛАГОЧЕСТИВАЯ МАРТА». (12+)
15.05 Большая страна. (12+)
15.55 «Путешествие в классику». (12+)
17.55 00.00 «СВАДЬБА». (0+)
19.00 01.05 «ОТРажение недели». (12+)
19.55 «Очень личное» с Виктором Лошаком. (12+)
20.20 «Вспомнить всё». (12+)
22.20 XXIV Международный конкурс русского романса «Романсиада». (12+)
02.00 «ЗЕРКАЛО». (12+)
04.25 «МАГНИТНЫЕ БУРИ». (12+)

РЕН

05.00 «Тайны Чапман». (16+)
05.20 «СМЕРТИ ВОПРЕКИ». (16+)
07.00 Турнир по смешанным единоборствам UFC 269. Ч. Оливейра - Д. Порье. Прямая трансляция. (16+)
09.00 «МИРОТВОРЕЦ». (16+)
11.25 «ИДЕНТИФИКАЦИЯ БОРНА». (16+)
Рыбаки находят в водах Средиземноморья человека без сознания. У него в спине 2 ранения от пуль и вживленная в ногу капсула с цифрами банковского счета
13.45 «ПРЕВОСХОДСТВО БОРНА». (16+)
15.50 «УЛЬТИМАТУМ БОРНА». (16+)
18.00 «ЭВОЛЮЦИЯ БОРНА». (16+)
20.35 «ДЖЕЙСОН БОРН». (16+)
23.00 «Добров в эфире». (16+)
23.55 «Военная тайна» с Игорем Прокопенко. (16+)
01.00 «Самые шокирующие гипотезы». (16+)

ТВ-3

06.00 «Мультфильмы». (0+)
08.45 Новый день. (12+)
09.15 «ДОКТОР ХЭРРОУ». (16+)
13.00 «ЛИНИЯ ГОРИЗОНТА». (16+)
14.45 «ОГРАБЛЕНИЕ В УРАГАН». (16+)
16.45 «ПИК ДАНТЕ». (12+)
19.00 «ГОДЗИЛЛА». (12+)
Неподалеку от островов Французской Полинезии, рыбацкое судно подвергается нападению загадочного существа. Встревоженные инцидентом, правительства США и Франции привлекают к расследованию сотрудника комитета ядерного контроля Ника Татопулоса, который выясняет, что проводившиеся здесь ядерные испытания произвели на свет неуязвимого ящероподобного хищника
21.45 «ГЛУБИНА». (16+)
00.00 «ДНЕВНОЙ СВЕТ». (12+)
02.00 «ПРИЗРАКИ МАРСА». (18+)
03.30 «ДЕВУШКА В ПОЕЗДЕ». (16+)

ДОМАШНИЙ

06.30 «6 кадров». (16+)
06.50 «ПИСЬМО ПО ОШИБКЕ». (16+)
10.30 «СЛЕПОЙ ПОВОРОТ». (16+)
14.35 «САДОВНИЦА». (16+)
18.45 Пять ужинов. (16+)
19.00 «МОЯ ЛЮБИМАЯ МИШЕНЬ». (16+)
23.20 Про здоровье. (16+)
23.35 «ОПАСНЫЕ СВЯЗИ». (16+)
Лена Захарова была счастлива в браке. В семье царило уважение и доверие. Но однажды Елена начинает подозревать мужа в измене. Виктор приходил поздно, домой приносил меньше денег, а порой и не ночевал дома. Оказалось, что муж купил участок земли и начал там строительство дома. Лена вновь счастлива. Однако новая сотрудница Виктора, которая не даёт ему прохода, превращает жизнь Лены в настоящий кошмар
03.20 «ИДЕАЛЬНЫЙ БРАК». (16+)

Сериалы Фильмы (0+) рекомендуется детям любого возраста (6+) не рекомендуется детям до 6 лет (12+) не рекомендуется детям до 12 лет (16+) не рекомендуется лицам моложе 16 лет (18+) не рекомендуется лицам моложе 18 лет

В ПРОГРАММЕ ВОЗМОЖНЫ ИЗМЕНЕНИЯ ПО НЕЗАВИСЯЩИМ ОТ РЕДАКЦИИ ПРИЧИНАМ.

Телепрограмма предоставлена компанией ЗАО «Сервис-ТВ». Знаком возрастного ограничения не отмечены телепередачи, транслируемые в эфире без предварительной записи или являющиеся информационной продукцией, имеющей значительную историческую, художественную или иную культурную ценность для общества, или предназначенные для детей, не достигших возраста 6 лет

ТНТ-СПБ

17.50 «РОБИН ГУД: НАЧАЛО». (16+)

07.00 «ТНТ. Gold». (16+)
07.55 «САШАТАНЯ». (16+)
09.00 «Перезагрузка». (16+)
09.30 «Мама Life». (16+)
10.00 «ПОЛИЦЕЙСКИЙ С РУБЛЕВКИ». (16+)
15.20 «БЕЗУМНЫЙ МАКС: ДОРОГА ЯРОСТИ». (16+)
17.50 «РОБИН ГУД: НАЧАЛО». (16+)
Лорд Робин Локсли возвращается в Ноттингем и видит его погрязшим в коррупции. Робин присоединяется к группе Весёлых Шервудских Разбойников и становится благородным вором
20.00 «Звезды в Африке». (16+)
21.00 «Новые танцы». (16+)
23.00 «Talk». (18+)
00.00 «ОЧЕНЬ СТРАШНОЕ КИНО-2». (16+)
01.50 «Импровизация». (16+)
03.35 «Comedy Баттл. Последний сезон». (16+)
04.30 «Открытый микрофон». (16+)

ЧЕ

23.30 iТопчик. (16+)

06.00 Улётное видео. (16+)
06.40 Рюкзак. (16+)
08.30 10.00 Утилизатор. (12+)
09.30 Утилизатор. (16+)
11.00 «СОЛДАТЫ-12». (12+)
21.00 «+100500». (16+)
23.00 «+100500». (18+)
23.30 iТопчик. (16+)
Признайся, тебе давно хотелось ответить Максу из «+100500». Мы тебя услышали! Знакомься: новое шоу «iТопчик» на «ЧЕ!»
00.30 «ОБИТЕЛЬ ЗЛА: ПОСЛЕДНЯЯ ГЛАВА». (18+)
После того как Вескер предал Элис в Вашингтоне, конец истории человечества стал еще ближе. Элис - последняя надежда на спасение мира. Она должна вернуться к точке отсчёта, туда, где всё началось: в город Раккун-Сити, где корпорация «Амбрелла» готовится к финальной атаке по тем, кому удалось выжить
02.30 Улётное видео. (16+)

МАТЧ! ТВ

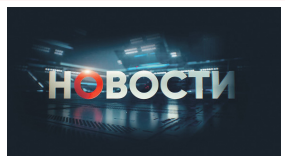

07.00 Новости

07.00 09.00 12.35 22.35 Новости
07.05 12.40 00.45 Все на Матч!
09.05 «НОКАУТ». (16+)
11.35 Профессиональный бокс. В. Ломаченко - Р. Комми. (16+)
13.20 18.00 Биатлон. Кубок мира. Прямая трансляция из Австрии
15.15 Биатлон с Дмитрием Губерниевым
15.45 Формула-1. Гран-при Абу-Даби. Прямая трансляция
18.55 Футбол. «Краснодар» - «Нижний Новгород». Тинькофф Российская Премьер-лига. Прямая трансляция
21.00 «После футбола»
22.40 Футбол. ПСЖ - «Монако». Чемпионат Франции. Прямая трансляция
01.40 Сноубординг. Кубок мира. Трансляция из Магнитогорска. (0+)

СПБ

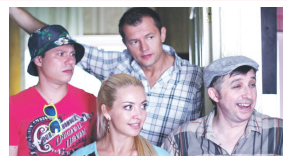

20.00 «КУРОРТНЫЙ РОМАН». (12+)

06.50 «ОН, ОНА И ДЕТИ». (12+)
08.25 «Слово». (12+)
08.40 «Имя России». (6+)
09.00 «Итоги недели». (16+)
09.55 «Главный врач». (12+)
10.55 «Азбука петербуржца». (6+)
11.00 12.40 15.40 18.30 Новости. (16+)
11.10 «Не по-детски». (6+)
11.30 «НЕтрудный подросток». (12+)
11.45 «СПОКОЙНЫЙ ДЕНЬ В КОНЦЕ ВОЙНЫ». (12+)
12.55 Хоккей. - «Динамо» - «Химик». Высшая хоккейная лига. (0+)
16.00 Футбол. «Динамо» - «Зенит». Российская Премьер-лига. (0+)
18.00 «Числа». (6+)
18.50 Бенефис Галины Заренковой. (6+)
20.00 «КУРОРТНЫЙ РОМАН». (12+)
00.05 «КУРОРТНЫЙ РОМАН-2». (12+)

ЛЕНТВ24

22.50 «ДОМ СОЛНЦА». (16+)

06.45 11.30 Планета вкусов. (12+)
07.15 «Махнём на Луну!» (12+)
08.40 «Животный мир Командорского архипелага». (12+)
09.15 «Мое Родное». (12+)
10.00 «ВСЕГО ОДНА НОЧЬ». (12+)
12.00 19.40 «Как это по-русски». (12+)
12.30 «УСКОЛЬЗАЮЩАЯ ЖИЗНЬ». (12+)
14.10 «МАМА ЛЮБА». (12+)
17.40 «КЛУБ ЛЮБИТЕЛЕЙ КНИГ И ПИРОГОВ ИЗ КАРТОФЕЛЬНЫХ ОЧИСТКОВ». (12+)
20.10 04.20 «ЯРМАРКА ТЩЕСЛАВИЯ». (16+)
21.00 «ОТПЕТЫЕ НАПАРНИКИ». (16+)
22.50 «ДОМ СОЛНЦА». (16+)
00.30 «ЗАТМЕНИЕ». (12+)
01.50 «ПОЛИ». (6+)
03.30 Слава Богу, ты пришёл! (16+)

78 КАНАЛ

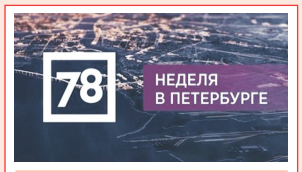

21.00 «Неделя в Петербурге». (12+)

06.00 19.30 01.45 «Сделано в СССР». (12+)
06.25 «УБИТЬ ДРАКОНА». (12+)
08.30 «Автограф». (12+)
09.00 10.10 «Полезное утро». (12+)
10.00 12.00 «Известия 78». (12+)
12.15 «Происшествия». (16+)
13.15 20.30 «Другой Петербург». (16+)
13.45 «Если бы я...». Карина Разумовская». (16+)
14.15 16.00 «Легенды советского сыска». (12+)
15.00 «Середина дня». (12+)
16.45 19.20 «Болеем за наших!» (12+)
17.00 КХЛ. СКА (СПб) - «Динамо» (Москва). прямая трансляция. (12+)
21.00 «Неделя в Петербурге». (12+)
22.00 «Дальше некуда». (16+)
23.00 «Тренерская». (16+)
23.30 «Хранители». (16+)
00.00 «ТАБОР УХОДИТ В НЕБО». (12+)

СОЛНЦЕ (ВОСХОД/ЗАХОД) ФАЗЫ ЛУНЫ

6 декабря	Восход: 9 ч. 42 м. Заход: 15 ч. 56 м. Долгота дня: 6 ч. 14 мин.	Растущая Луна в знаке Козерога
7 декабря	Восход: 9 ч. 44 м. Заход: 15 ч. 56 м. Долгота дня: 6 ч. 12 мин.	Растущая Луна в знаке Водолея
8 декабря	Восход: 9 ч. 45 м. Заход: 15 ч. 55 м. Долгота дня: 6 ч. 10 мин.	Растущая Луна в знаке Водолея
9 декабря	Восход: 9 ч. 47 м. Заход: 15 ч. 54 м. Долгота дня: 6 ч. 07 мин.	Растущая Луна в знаке Рыб
10 декабря	Восход: 9 ч. 49 м. Заход: 15 ч. 54 м. Долгота дня: 6 ч. 05 мин.	Растущая Луна в знаке Рыб
11 декабря	Восход: 9 ч. 50 м. Заход: 15 ч. 53 м. Долгота дня: 6 ч. 03 мин.	Растущая Луна в знаке Рыб
12 декабря	Восход: 9 ч. 51 м. Заход: 15 ч. 53 м. Долгота дня: 6 ч. 02 мин.	Растущая Луна в знаке Овна

НАШ КАЛЕНДАРЬ С 6 ПО 12 ДЕКАБРЯ

ЭТОТ ДЕНЬ В ИСТОРИИ

6 ДЕКАБРЯ
В 1492 году Христофор Колумб открыл остров Гаити.
В 1590 году царским указом был запрещен переход крестьян от одного хозяина к другому.

7 ДЕКАБРЯ
В 1769 году Екатерина II учредила «Военный орден Святого великомученика и Победоносца Георгия» (День Георгиевского креста).
В 1944 году была подписана Конвенция о международной гражданской авиации.

8 ДЕКАБРЯ
В 1991 году в Беловежской пуще подписано соглашение о создании СНГ.
В 1992 году вышел указ Президента России о создании Федерального казначейства.

9 ДЕКАБРЯ
В 1968 году Дуглас Энгельбарт продемонстрировал в работе первую в мире компьютерную мышь.

10 ДЕКАБРЯ
В 1901 году состоялась первая церемония вручения Нобелевской премии.
В 1948 году Организация Объединенных Наций приняла Всеобщую декларацию прав человека.

11 ДЕКАБРЯ
В 1802 году был издан указ об организации постоянной пожарной команды в Санкт-Петербурге.
В 1871 году в Петербурге открылась первая выставка передвижников.

12 ДЕКАБРЯ
В 1817 году открылся московский Манеж.
В 1993 году принята Конституция Российской Федерации.

ИМЕНИННИКИ

НЕ ЗАБУДЬ ПОЗДРАВИТЬ

6 ДЕКАБРЯ. Александр, Алексей, Борис, Фёдор.
7 ДЕКАБРЯ. Григорий, Евгений, Екатерина, Семён.
8 ДЕКАБРЯ. Виктор, Григорий, Павел, Ярослав.
9 ДЕКАБРЯ. Георгий, Илья, Петр, Юрий, Яков.
10 ДЕКАБРЯ. Василий, Роман, Сергей.
11 ДЕКАБРЯ. Андрей, Анна, Константин, Степан, Тимофей.
12 ДЕКАБРЯ. Даниил, Денис, Иван, Николай, Ольга.

ПРАЗДНИКИ

НЕ ЗАБУДЬ ОТМЕТИТЬ

6 ДЕКАБРЯ ■ День образования подразделений по контролю за оборотом наркотиков системы МВД России
7 ДЕКАБРЯ ■ Международный день гражданской авиации ■ День инженерно-авиационной службы ВКС России
8 ДЕКАБРЯ ■ Международный день художника ■ День образования российского казначейства
9 ДЕКАБРЯ ■ День Героев Отечества в России ■ Международный день борьбы с коррупцией ■ День создания ведомственной охраны железнодорожного транспорта России ■ День грузчика
10 ДЕКАБРЯ ■ День прав человека ■ День футбола
11 ДЕКАБРЯ ■ Международный день танго
12 ДЕКАБРЯ ■ День Конституции РФ

НАРОДНЫЕ ПРИМЕТЫ

На Климента мороз насыпал белых роз

6 декабря считалось Митрофановым днем. Если в шел снег и дул северный ветер, то в день Симона Столпника (6 июня) должен пойти холодный дождь.
7 декабря, на Катерину Санницу, обращали внимание на скот: коровы трясут задними ногами – к морозам, петухи рано утром кричат – к потеплению. Про день Клима Холодного, **8 декабря** говорили: «На Климента мороз насыпал белых роз» – и готовились к похолоданию. Снегопад в этот день предвещал дождливое лето.
9 декабря в народе называли Юрьевым денем. Тихая и спокойная вода в колодце предвещала спокойную зиму, если же по воде шла рябь, ждали вьюг и буранов.
На Знаменье, **10 декабря**, погоду предсказывали по печному дыму: дым столбом поднимается – к похолоданию, слетает вниз – к потеплению.
11 декабря, в Сойкин день, приметы были связаны с птицами: кружащие вороны означали снегопад, вороны, сидящие на нижних ветках деревьев, – усиление ветров, гуси, часто хлопающие крыльями, – оттепель. Про **12 декабря**, день Парамона Зимоуказателя, наши предки говорили: «Пришел Парамон – снег с крыши вон» – и брались за очистку крыш от снега. Красное и ясное утро на Парамона обещало ясную погоду на весь декабрь.

– Папа, а почему конфеты заворачивают в шелестящие обёртки?
– Чтоб все у нас в квартире слышали, как наша мама худеет.

ТЕЛЕК ПИТЕР

Газета «ТЕЛЕК ПИТЕР». Зарегистрирована Федеральной службой по надзору в сфере связи, информационных технологий и массовых коммуникаций
Свидетельство ПИ № ФС 77 - 77733 от 29.01.20 г.
Издается с апреля 2018 года.

КАРДОС ИЗДАТЕЛЬСКАЯ ГРУППА

Учредитель, редакция и издатель: ООО «Издательская группа «КАРДОС»
Генеральный директор ВАВИЛОВ А.Л.
Адрес редакции: 127018, Россия г. Москва, ул. Полковая, д. 3, стр. 4. e-mail: telek@kardos.ru
Адрес издателя: 111675, Россия, г. Москва, ул. Святоозерская, д.13, этаж 1, пом. VII, ком. 4, офис 4.

Главный редактор БАКЛАНОВ О.С. Тел. 8-495-580-95-77 e-mail: telek@kardos.ru
Зам. главного редактора ЯШКОВА А.А.
Региональный редактор ЖУЧКОВА С.С.
Бильд-редактор ТЮТЧЕВА Л.В.

Заместитель генерального директора по дистрибуции ЗАВЬЯЛОВА О.А. e-mail: distrib@kardos.ru
Заместитель генерального директора по рекламе и PR ДАНДЫКИНА А.Л.
Ведущие дизайнеры: НАЙДЕНОВ А.А., НЕМЫКИН Н. Н.
Телефон рекламной службы: 8-962-724-29-44 e-mail: reklama@kardos.ru
Менеджер по подписке ГРИШИНА И.А. (495) 937-95-77, доб. 237 e-mail: distrib@kardos.ru

Газета печатается в городах: Москва, Санкт-Петербург, Воронеж, Краснодар

№ 48 (192).
Дата подписания в печать: 23.00 час. 29.11.2021 г.
Дата производства: 30.11.2021 г.
Дата выхода в свет: 30.11.2021 г. Тираж 72 190 экз.
Отпечатано в ООО «Типографский комплекс «Девиз», 195027, Россия, Санкт-Петербург, ул. Якорная, д. 10, корп. 2, литера А, пом. 44
Заказ ДБ-17/48. Выходит во всех областях СЗФО.
Тираж этого номера 925 445 экз.
Рекомендованная цена в розницу 16 рублей.
Использованы фото «Shutterstock/FOTODOM»
Еженедельная семейная газета для читателей 12+ Объём 4 п. л.
Сайт газеты telek.kardos.media Редакция не несёт ответственности за достоверность содержания рекламных материалов.

КИНО И СЕРИАЛЫ

МОСФИЛЬМ. ЗОЛОТАЯ КОЛЛЕКЦИЯ

05.45 «АДЪЮТАНТ ЕГО ПРЕВОСХОДИТЕЛЬСТВА». (12+)
12.35 «ЗЕЛЕНЫЙ ФУРГОН». (12+)
15.05 «ДОСТОЯНИЕ РЕСПУБЛИКИ». (12+)
СССР, 1971 г. В ролях: Олег Табаков, Андрей Миронов, Спартак Мишулин, Юрий Толубеев, Виктор Галкин
17.35 «12 СТУЛЬЕВ». (12+)
СССР, 1976 г.
Молодой авантюрист Остап Бендер и бывший предводитель дворянства Ипполит Матвеевич Воробьянинов ищут сокровища!
23.00 Воскресная премьера
02.15 «НЕ МОЖЕТ БЫТЬ!» (12+)
03.45 «СПОРТЛОТО-82». (12+)
05.15 «НЕ ГОРЮЙ!» (12+)

TV1000

05.20 «В ПОГОНЕ ЗА СЧАСТЬЕМ». (12+)
07.20 «АФЕРА ТОМАСА КРАУНА». (16+)
09.30 «ОДИННАДЦАТЬ ДРУЗЕЙ ОУШЕНА». (16+)
11.35 «ДВЕНАДЦАТЬ ДРУЗЕЙ ОУШЕНА». (16+)
13.45 «ТРИНАДЦАТЬ ДРУЗЕЙ ОУШЕНА». (16+)
16.00 «ЗАГАДОЧНАЯ ИСТОРИЯ БЕНДЖАМИНА БАТТОНА». (16+)
19.00 «ЧЕЛОВЕК, КОТОРЫЙ ИЗМЕНИЛ ВСЁ». (16+)
США, 2011 г.
21.20 «ЗАЩИТНИК». (16+)
23.30 «ДЖОБС: ИМПЕРИЯ СОБЛАЗНА». (12+)
01.45 «ПОЕЗД НА ЮМУ». (16+)
03.45 «МАЛЕНЬКИЙ МАНХЭТТЕН». (12+)

TV1000 РУССКОЕ КИНО

06.10, 07.15 «РОК-Н-РОЛЛ ДЛЯ ПРИНЦЕСС». (6+)
08.45 «НОЧНЫЕ СТРАЖИ». (12+)
10.30 «ДЕВЯТАЯ». (16+)
12.10 «ПРОВОДНИК». (16+)
13.50 «ТЁМНЫЙ МИР». (16+)
15.40 «ТЁМНЫЙ МИР: РАВНОВЕСИЕ». (12+)
17.20 «ПАРЕНЬ С НАШЕГО КЛАДБИЩА». (12+)
19.00 «ТРЕЗВЫЙ ВОДИТЕЛЬ». (16+)
20.45 «СТЕНДАП ПОД ПРИКРЫТИЕМ». (16+)
Россия, 2021 г.
22.45 «ЖИЗНЬ ВПЕРЕДИ». (16+)
00.15 «ЗАТМЕНИЕ». (12+)
01.35 «НЕБЕСНЫЙ СУД». (16+)
03.10, 04.45 «НЕБЕСНЫЙ СУД. ПРОДОЛЖЕНИЕ». (12+)

ДОМ КИНО

05.10 «Карлик Нос». Мультфильм. (6+)
06.30 «Иван Царевич и Серый Волк». Мультфильм. (6+)
08.05 «Иван Царевич и Серый Волк-2». Мультфильм. (6+)
09.25 «Иван Царевич и Серый Волк-3». Мультфильм. (6+)
10.50 «Иван Царевич и Серый Волк-4». Мультфильм. (6+)
12.25 «Три богатыря. Ход конём». Мультфильм. (6+)
13.50 «Конь Юлий и большие скачки». Мультфильм. (6+)
15.10 «СВАТЫ». (16+)
Сериал. Россия, 2008 г.
01.00 «SOS. ДЕД МОРОЗ, ИЛИ ВСЁ СБУДЕТСЯ!» (16+)
02.25 «ОГНИ БОЛЬШОЙ ДЕРЕВНИ». (16+)
03.45 «СТОРОЖЕВАЯ ЗАСТАВА». (12+)

ИЛЛЮЗИОН+

00.55 «НЕУЛОВИМЫЕ». (16+)
02.20 «ЧТЕЦ». (16+)
04.15 «ТРОЦКИЙ». (16+)
06.00 «РЫЖИЙ ПЕС». (16+)
07.25 «ВНЕ/СЕБЯ». (16+)
09.10 «ПОГРЕБЕННЫЙ ЗАживо». (16+)
10.40 «НЕТ МУЖЧИН-НЕТ ПРОБЛЕМ». (16+)
12.00 «ВЛАСТЬ УБИЙЦ». (16+)
13.40 «СЕРДЦЕ ИЗ СТАЛИ». (16+)
15.20 «ЭФФЕКТ КОЛИБРИ». (16+)
16.55 «В БЕГАХ». (16+)
18.20 «БОЛЬШАЯ ИГРА». (16+)
20.30 «ЗАЩИТНЕГ». (16+)
22.05 «УЧИТЕЛЬ АНГЛИЙСКОГО». (16+)
Комедия, драма, США, 2012 г.
23.25 «ЧТЕЦ». (16+)

РУССКИЙ ИЛЛЮЗИОН

06.05 «ПРО ЖЕНУ, МЕЧТУ И ЕЩЕ ОДНУ. . .» (12+)
07.35 «БЕЛЫЕ НОЧИ». (16+)
09.20, 04.00 «ОДНОКЛАССНИЦЫ: НОВЫЙ ПОВОРОТ». (16+)
10.50 «НЕУЛОВИМЫЕ: ДЖЕКПОТ». (16+)
12.20 «ПИКОВАЯ ДАМА: ЧЁРНЫЙ ОБРЯД». (16+)
14.00 «НЕУЛОВИМЫЕ: БАНГКОК». (16+)
15.35 «ОДНОКЛАССНИЦЫ». (16+)
17.05 «ПРАЗДНИК ВЗАПЕРТИ». (16+)
18.35, 02.25 «ДОМОВОЙ». (6+)
20.30 «ВРЕМЕННЫЕ ТРУДНОСТИ». (12+)
22.10 «ЛОВИ МОМЕНТ». (16+)
23.35 «ЖЕНЩИНЫ ПРОТИВ МУЖЧИН». (18+)
01.10 «НЕУЛОВИМЫЕ: ПОСЛЕДНИЙ ГЕРОЙ». (16+)

КИНОКОМЕДИЯ

01.35 «ПРИШЕЛЬЦЫ В АМЕРИКЕ». (6+)
03.05 «БРАТЬЯ ИЗ ГРИМСБИ». (18+)
04.25 «БОБРО ПОРЖАЛОВАТЬ!» (16+)
06.25 «ОЧЕНЬ ОПАСНАЯ ШТУЧКА». (16+)
08.05 «СУТЕНЕР». (16+)
09.45 «ПОЦЕЛУЙ НА УДАЧУ». (16+)
11.40 «КАК ВЫЙТИ ЗАМУЖ ЗА МИЛЛИАРДЕРА». (18+)
13.25 «ИЛЛЮЗИЯ ОБМАНА». (16+)
15.30 «ИЛЛЮЗИЯ ОБМАНА-2». (12+)
17.50 «ЕВРОТУР». (16+)
19.30 «ПОЕЗДКА В АМЕРИКУ». (18+)
21.40 «ДРУЖИТЬ ПО-РУССКИ!» (18+)
23.30 «МОДНАЯ ШТУЧКА». (12+)

РОДНОЕ КИНО

00.25 «ТЮРЕМНЫЙ РОМАНС». (16+)
02.50 «ЦАРЬ». (18+)
05.05 «ЗДРАВСТВУЙ И ПРОЩАЙ». (16+)
06.55, 08.15 «МАЛЕНЬКАЯ ВЕРА». (18+)
09.30 «ДЕЖА ВЮ». (12+)
11.30 «НА ДЕРИБАСОВСКОЙ ХОРОШАЯ ПОГОДА, ИЛИ НА БРАЙТОН БИЧ ОПЯТЬ ИДУТ ДОЖДИ». (16+)
13.15 «СЛАДКАЯ ЖЕНЩИНА». (6+)
15.10 «ОТРЯД ОСОБОГО НАЗНАЧЕНИЯ». (12+)
16.40 «НЕБЕСА ОБЕТОВАННЫЕ». (12+)
19.00 «КОМЕДИЯ СТРОГОГО РЕЖИМА». (12+)
20.30 «ГОСПОДИН ОФОРМИТЕЛЬ». (16+)
22.30 «БЕЛЫЕ ВОЛКИ». (12+)

СУББОТА!

05.00 «Машины сказки». Мультсериал. (0+)
06.00, 04.30 «Маша и Медведь». Мультсериал. (0+)
11.50, 13.00 Моя жена рулит. (16+)
14.10, 15.05, 16.00, 16.55, 17.50, 18.40, 19.35, 20.25, 21.20 «ДОКТОР ХАУС» (субтитры). (16+)
22.15 «ВИД СВЕРХУ ЛУЧШЕ». (12+)
Комедия, США, 2003 г.
23.45, 00.35 «ХОРОШИЙ ДОКТОР». (16+)
01.25, 01.55, 02.20, 02.40, 03.00, 03.20, 03.45, 04.05 Оденься к свадьбе. (16+)

ФЕНИКС+КИНО

08.00, 09.00, 10.00, 11.00, 16.00, 17.00, 18.00, 19.00 «ВСЕГДА ГОВОРИ «ВСЕГДА»-9». (12+)
12.00, 20.00, 04.00 «ДЕВИЧНИК». (16+)
13.00, 21.00 «ДВЕ СУДЬБЫ». (16+)
14.00, 22.00 «ГОСПОДА-ТОВАРИЩИ». (18+)
15.00, 23.00 «РАЗЖАЛОВАННЫЙ». (16+)
00.00, 01.00 «ТАТЬЯНИН ДЕНЬ». (12+)
02.00, 03.00 «ОБРУЧАЛЬНОЕ КОЛЬЦО». (16+)
05.00 «ЧУДЕС НЕ БЫВАЕТ». (16+)

CTC LOVE

06.00 «Три кота». Мультсериал. (0+)
07.00 «Аисты». Мультфильм. (6+)
08.50 «КУХНЯ». (12+)
Сериал. Комедия, Россия, 2012 г. В ролях: Дмитрий Назаров, Марк Богатырев, Дмитрий Нагиев
Максим всеми силами старается помочь Денису удержаться на работе. Виктор Баринов, не смотря на помощь Елены, не хочет менять старые привычки.
00.00 Сутки на декор. (16+)
01.00 Сердца за любовь. (16+)
05.40 «Ералаш». (0+)

TV 21 ВЕК

10.00, 18.00, 02.00 «ПОСТАНОВКА». (16+)
Сериал. Драма, комедия, Великобритания, 2020 г.
10.50, 18.50, 02.50 «НЕВЕЗУЧИЙ». (12+)
Комедия, Италия, 2020 г.
12.30, 20.30, 04.30 «ПОПАДОС». (18+)
Криминальная комедия, Великобритания, Ирландия, 2020 г.
14.10, 22.10, 06.10 «ТРИ СЕСТРЫ» (субтитры). (16+)
Драма, Россия, 2017 г.
16.20, 00.20, 08.20 «ПЕРЕМЕНЫ К ЛУЧШЕМУ». (16+)
Мелодрама, США, 2017 г.

УВЛЕЧЕНИЯ

УСАДЬБА

06.00, 09.55, 14.00, 18.00, 22.15, 02.25 Дело в отделке. (12+)
Какие существуют отделочные материалы, и чем они отличаются друг от друга? Какую плитку лучше выбрать? И чем лучше выложить садовую дорожку? На все эти вопросы даст квалифицированный ответ программа «Дело в отделке».
06.30, 10.30, 14.30, 18.35, 22.45, 02.55 Мультиварка. (12+)
06.45, 14.45, 18.55, 23.00, 03.10 Да здравствует мыло душистое! (12+)
07.00, 11.05, 19.10, 23.15, 03.25 Хозяин. (12+)
07.30, 11.35, 23.45 Сад своими руками. (12+)
08.00, 12.05, 16.10, 20.15, 00.15, 04.20 Чай вдвоем. (12+)
08.15, 12.25, 16.25, 20.35, 00.35, 04.30 Закуски. (12+)
08.35, 12.40, 16.40, 20.50, 00.50, 04.45 Самогон. (16+)
08.50, 12.55, 16.55, 21.05, 01.05, 05.00 Стройплощадка. (12+)
09.25, 09.40, 15.05, 15.20 Огород круглый год. (12+)
10.45 Нетипичный огород. (12+)
13.30, 17.30, 21.40, 01.40, 05.30 Народные умельцы. (12+)
15.40, 19.40, 03.50 Прогулка по саду. (12+)
02.10 Варенье. (12+)

ОХОТА И РЫБАЛКА

06.00, 10.00, 14.05, 17.55, 22.05, 02.05 Водоёмы Прибалтики. (12+)
06.30, 10.30, 18.25, 22.35, 02.35 Спиннинг сегодня. (16+)
07.00, 11.05, 23.05, 03.05 Научи меня рыбачить. (12+)
07.30, 11.35, 15.20, 19.25, 23.35, 03.35 Охотник-одиночка. (16+)
07.55, 12.05, 15.50, 04.05 Охота как она есть. (16+)
08.30, 12.35, 16.20, 20.30, 04.35 Рыбалка на Черемшане. (6+)
09.00, 13.00, 01.05, 05.05 По Якутии с Александром Борисовым. (12+)
09.30, 13.30, 17.25, 21.35, 01.35, 05.35 Рыболовная школа для взрослых. (12+)
14.35 Рыбалка сегодня. (16+)
14.50 Блондинка на охоте. (16+)
16.50 Планета рыбака. (12+)
18.55 Территория льда. (16+)
Поздние морозы вносят коррективы в рыбалку. Ловля окуня на мормышку по «первому льду» с Дмитрием Елисеевым на подмосковном озере. Тактика поиска рыбы и необходимое оснащение.
20.00 Мир рыболова. (12+)
21.00 На рыбалку с охотой. (12+)
00.05 Стратегия охоты с Сергеем Астаховым. (12+)
00.35 Фидер. Секреты успеха. (16+)

ЖИВИ!

00.00, 16.00, 20.00 Латинский квартал. (6+)
01.00 Территория фитнеса. Красота и сила. (12+)
02.00, 18.00, 23.00 Дыхание стретчинга. (12+)
03.00, 13.00 Фитнес и мотивация с Сергеем Глушко. (12+)
03.30 Дога-Йога. (12+)
04.00, 07.00, 10.00 Йога Reflex с Ириной Нельсон. (12+)
Кундалини-йога - это уникальная дисциплина, которая работает с нервной и эндокринной системой, запуская жизненно важные процессы в организме. Регулярная практика и эффективные дыхательные упражнения от Ирины Нельсон помогут вам выработать свой собственный йога-рефлекс и познать секреты молодости и долголетия.
04.30, 07.30, 10.30 Аэробика в стиле ретро. (12+)
05.00, 08.00, 11.00 Витамин-шоу. (12+)
06.00, 09.00, 12.00 Фитнес для лица. (12+)
06.30, 09.30, 12.30 Суставная гимнастика. (12+)
13.30 Фитнес-коллекция. (12+)
15.00, 21.00 Пилатес изнутри. (6+)
17.00, 22.00 Территория фитнеса. Красота и сила-2. (12+)
19.00 Продли себе жизнь. (6+)

ЛЮДИ, СОБЫТИЯ, ИСТОРИЯ

МИР

05.00 «ЦИРК». (0+)
06.15 «ЛЕТУЧАЯ МЫШЬ». К юбилею Виталия Соломина. (6+)
08.55 Любимые актеры. К юбилею Виталия Соломина. (12+)
09.30 ФазендаЛайф. (12+)
10.00, 16.00 Новости
10.10, 16.15, 19.30 «ГОРОД». (12+)
Сериал. Криминальный фильм, Россия, 2015 г. В ролях: Пётр Фёдоров, Евгений Антропов, Владислав Абашин, Сергей Журавель, Яна Гладких
18.30, 00.00 Итоговая программа «Вместе»
20.00, 01.00 «ГУРЗУФ». (12+)
Сериал. Детектив, драма, криминальный фильм, Россия, 2018 г. В ролях: Пётр Фёдоров, Евгений Антропов, Дарья Урсуляк, Павел Чинарёв
04.20 Специальный репортаж. (12+)
04.30 Сделано в Евразии. (12+)
04.40 5 причин остаться дома. (12+)
04.50 Евразия. Спорт. (12+)

ПОБЕДА

06.10 «СОЛДАТИК». (12+)
07.40 «НЕСОКРУШИМЫЙ». (16+)
09.10 «КАЛАШНИКОВ». (16+)
10.50 «ЛЕТО ВОЛКОВ». (16+)
Сериал. Детектив, Россия, 2011 г. В ролях: Алексей Бардуков, Игорь Скляр
16.30 «МОСГАЗ». (16+)
Сериал. Детектив, Россия, 2012 г.
Москва, начало 1960 годов. Убит двенадцатилетний мальчик, услышавший через дверь слово «Мосгаз. . .» и впустивший техника-смотрителя в свою квартиру. Вскоре было совершено ещё несколько убийств - жертвами стали две пожилые женщины, молодой милиционер и девушка. Майор Черкасов из уголовного розыска ещё ни разу не сталкивался с серийными преступлениями, да и понятия такого ещё даже не было. . .
01.00 «ТРИ ДНЯ ДО ВЕСНЫ». (16+)
02.40 «ПЯТЬ НЕВЕСТ». (12+)
04.20 «ТАНЕЦ С САБЛЯМИ». (16+)

ПЯТНИЦА

05.00 Орел и Решка. По морям. (16+)
05.40 Орел и Решка. Россия. Калининград. (16+)
06.30 Орел и Решка. Россия. Золотое кольцо России (Ярославль и Кострома). (16+)
07.40 Орел и Решка. Ивлеева vs Бедняков. Пхукет. Таиланд (субтитры). (16+)
09.00 Орел и Решка. Чудеса света-5. (16+)
10.00 Умный дом. (16+)
11.00 «МАТРИЦА». (16+)
13.50 «МАТРИЦА: РЕВОЛЮЦИЯ». (16+)
16.40 «ДЖОН УИК-2». (18+)
19.00 «ДЖОН УИК-3». (18+)
21.20 «ДЖОН УИК». (16+)
23.20 Поворот на 180. (16+)
00.20 На ножах. Отели. (16+)
01.20 Пятница News. (16+)
01.40 Орел и Решка. Россия. (16+)
02.30 Пятница News. (16+)
03.00 Орел и Решка. Перезагрузка. Остров Ибица. Испания. (16+)
03.40 Орел и Решка. Перезагрузка. Гонконг (субтитры). (16+)
04.30 Пятница News. (16+)

Ю

05.00 Папа попал. (12+)
08.35 Беременна в 16. (16+)
14.00 Дорогая, я забил. (12+)
Папе, который уже давно забил, скинув детей и быт на супругу, предоставляется возможность перезагрузить семейные отношения. Если глава семьи сделает долгожданный ремонт и выполнит все задания, семья получит 100 тысяч рублей.
17.00 Папа попал. (12+)
Каждая программа - это история одной семьи, где есть отец, мама и дети. В нашем проекте не будет актеров, фальши и обмана. Все настоящее: герои, чувства, эмоции. Хватит ли сил у папы справиться с детьми и домашними обязанностями, пока мама пребывает в обществе стилистов, косметологов, психологов и фитнес-тренеров?
22.00 Дом-2. Новая любовь. (16+)
01.05 «МЫСЛИТЬ КАК ПРЕСТУПНИК» (субтитры). (16+)
03.25 Папа попал. (12+)

ПОЗНАВАТЕЛЬНЫЕ КАНАЛЫ

365 ДНЕЙ ТВ

00.00 Час истины. (12+)
01.10 Из истории советского периода. (6+)
01.45 Обыкновенная история. (6+)
02.00 «ЧКАЛОВ». (16+)
03.00 Историограф. (12+)
03.50 Семь дней истории. (12+)
04.00 Историада. (12+)
05.00 Историограф. (12+)
05.45 Обыкновенная история. (6+)
06.00 «ВЕЛИКАЯ». (12+)
06.55 Семь дней истории. (12+)
07.10 История одной фотографии. (6+)
07.25 Из истории советского периода. (6+)
08.00 Историада. (12+)
09.05 Лектор Персармии. (12+)
09.40 История оружия. (16+)
10.40 Подземная Италия: Нарни. Амелия. (12+)
11.50 «ЕДИНИЧКА». (12+)
13.55, 14.55 «ВЕЛИКОЛЕПНЫЕ МЕДИЧИ». (16+)
16.00 «ПРИКАЗ «УНИЧТОЖИТЬ». (16+)
17.55, 18.55 «ЧКАЛОВ». (16+)
Сериал. Биография, драма, Россия, 2012 г.
20.00 «МАТЧ». (16+)
Драма, спорт, Россия, Украина, 2012 г.
22.20 Великие изобретатели: Иконоскоп Зворыкина. (12+)
22.55 Как климат изменил ход истории. (12+)

VIASAT HISTORY

06.00, 06.25 Невероятные изобретения. (12+)
06.50 Планета сокровищ: Европа. (6+)
07.40 Расшифровка тайн: Розуэлл. (12+)
08.25 Древние конструкторы: Дороги, которые изменили мир. (12+)
09.20 Древние конструкторы: Великая китайская стена. (12+)
10.15 Наполеон. (12+)
11.20, 12.05 Шесть королев Генриха VIII. (12+)
12.55 Мифические существа. (12+)
13.45, 14.40 Монархия и Вторая мировая. (12+)
15.35 Истоки Испании. (16+)
16.30 Планета сокровищ: Европа. (6+)
17.25 Шелковый путь. (12+)
18.20 Наполеон. (12+)
19.25, 20.10 Шесть королев Генриха VIII. (12+)
21.00 Истоки Испании. (16+)
21.55 Планета сокровищ: Европа. (6+)
22.50 Шелковый путь. (12+)
23.45 Древний апокалипсис: Содом и Гоморра. (16+)
00.40 Древний апокалипсис: Затерянный город Гелика. (16+)
01.35, 02.25 Древние конструкторы. (12+)
03.15 Последние часы Помпеев: новые загадки. (12+)
04.05 Истоки Испании. (16+)
04.55 Очень странные экспонаты. (12+)

NATIONAL GEOGRAPHIC

06.00, 06.15, 06.40, 07.00 Научные глупости. (16+)
07.25, 07.55 Фабрика еды. (16+)
08.15 Осушить океан. (16+)
09.00 Activate: глобальное гражданское движение. (16+)
10.00 Антарктика. (16+)
10.55, 11.45 Национальные парки Америки. (16+)
12.40 Неисследованные глубины: Она живая. (16+)
13.30, 14.20, 15.05, 15.55 Служба безопасности аэропорта: Рим. (16+)
16.45 Контрабанда с Марианной Ван Зеллер: Тигры. (16+)
17.40 Контрабанда с Марианной Ван Зеллер: Кокаин. (16+)
18.25 Контрабанда с Марианной Ван Зеллер: Фальшивомонетчики. (16+)
19.20, 20.10 9/11: Один день из жизни Америки. (16+)
21.00, 21.50 «ГОРЯЧАЯ ЗОНА: СИБИРСКАЯ ЯЗВА». (16+)
22.40 Осушить океан: Мексиканский залив. (16+)
23.35, 00.25, 01.05 X: Поколение, изменившее мир. (18+)
02.00, 02.45 Осушить океан: глубокое погружение. (16+)
03.30 Экстремальный экспресс. (16+)
04.15, 04.40 Код опасности. (16+)
05.00, 05.25, 05.35 Научные глупости. (16+)

ANIMAL PLANET

06.00 Звезды и звери. (12+)
06.25 Введение в котоводство. (12+)
07.10 На свободу с питбулем. (16+)
08.05 Адская кошка. (12+)
09.00 Правосудие Техаса. (16+)
09.55 Зоопарк Сан-Диего. (12+)
10.50, 11.45 Невероятные бассейны. (12+)
12.40 Невероятные бассейны. (16+)
13.35 Адская кошка. (12+)
14.30 На свободу с питбулем. (16+)
15.25 Кошек не любить нельзя. (12+)
В этом выпуске: детский сад для котят, новое мобильное приложение для кошек и удивительная способность кошачьих выживать при падении с большой высоты.
16.20 Франк в Австралии. (12+)
17.15, 18.10, 19.05 Стив Бэкшал: заплыв с чудовищами. (12+)
20.00, 20.55 Экспедиция Мунго. (16+)
21.50, 22.15 Койот Петерсон представляет. (12+)
22.45, 23.40 Доктор Джефф: ветеринар Роки-Маунтин. (16+)
00.35 Китовые войны. (16+)
01.24, 02.12 Китовые войны: Фарерские острова. (16+)
03.00 Живой или вымерший. (16+)
03.45 На свободу с питбулем. (16+)
04.30, 05.15 Аквариумный бизнес. (12+)

DISCOVERY CHANNEL

06.00 Как это сделано? (16+)
06.25, 06.50, 07.20, 07.45, 08.15, 08.40, 09.10, 09.35, 10.05, 10.30 Как это устроено? (12+)
11.00 Приз Earthshot: ремонт нашей планеты. (12+)
11.55 Крушение «Эстонии». (16+)
12.50, 13.15 Кафе, закусочные и забегаловки. (12+)
13.45 Мужчины, женщины, природа. (16+)
14.40 Голые и напуганные. (16+)
Двое искателей приключений должны продержаться двадцать один день без еды, воды и одежды в самых опасных и диких уголках мира. Смогут ли они поладить друг с другом?
16.30 Охотники за динозаврами: Столкновение с Рексом. (12+)
17.50 Как это устроено? (12+)
18.20, 18.45 Как это сделано? (12+)
19.15 Аляска: семья из леса. (16+)
20.10 Операция «Спасение дома». (12+)
21.05 В погоне за классикой. (12+)
22.00, 22.55, 23.50, 00.45 Быстрые и громкие. (16+)
01.40 Быстрые и громкие. (12+)
02.27, 03.14, 04.01, 04.48 Махинаторы. (12+)
05.35 Как это сделано? (12+)

TLC

06.00, 06.25 Оденься к свадьбе: Атланта. (12+)
06.50, 07.16 Оденься к свадьбе: Азия. (12+)
07.42, 08.09 Оденься к свадьбе: Австралия. (12+)
08.36, 09.30, 10.24, 11.18 Спасение ветхих зданий: скорая помощь. (12+)
12.12 Парни из Бойсе. (12+)
13.06, 14.00 Дарси и Стейси. (16+)
14.54, 15.48, 16.42, 17.36, 18.30 Оденься к свадьбе. (12+)
19.24 Моя полная жизнь. (16+)
20.18 Свекровь-соперница. (16+)
21.12, 22.06 Виза невесты. Виза жениха. Холостяцкая жизнь. (16+)
23.00 Леди Гуччи: история Патриции Реджани. (16+)
Бывшая жена Маурицио Гуччи рассказывает о знакомстве с будущим мужем, истории их любви, сказочной свадьбе и последовавшей трагедии.
00.20 Спасите мои ноги: Катастрофический вывих. (16+)
01.12, 02.48 Виза невесты. Виза жениха. Покидая Америку. (18+)
03.37, 04.01, 04.25 Я не знала, что беременна. (16+)
04.49 Оденься к свадьбе. (12+)
05.35 Оденься к свадьбе. (16+)

В программе возможны изменения по независящим от редакции причинам. Телепрограмма предоставлена компанией ЗАО «Сервис-ТВ».

СПОРТ

МАТЧ! СТРАНА

06.00, 22.25, 01.55 Баскетбол. Единая лига ВТБ. (0+)
07.50, 10.00, 12.50, 15.25 Новости
07.55, 00.35 Детский вопрос. Федор Смолов. (0+)
08.15, 03.45 Самые сильные. Михаил Шивляков. (12+)
08.45 Мой первый тренер. Мария Вадеева. (12+)
09.05 Спортивный детектив. (16+)
10.05 Десятка! Легенды парного и одиночного фигурного катания. (0+)
10.25 Сноубординг. Кубок мира. Прямая трансляция
11.15, 20.50 Смешанные единоборства. Eagle FC 43. (16+)
12.55 Смешанные единоборства. «Битва Чемпионов: Школа против школы». (16+)
14.35, 20.20 Спортивная неделя. Итоги. (12+)
15.05, 20.00 Страна. Live. (12+)
15.30 Шахматы. Матч за звание чемпиона мира. Прямая трансляция из ОАЭ
00.15 Повторить Баффало
00.55 Мини-футбол в России. (0+)
01.05 Сноубординг. (0+)

EUROSPORT 1

01.30, 10.30 The Minute. (16+)
01.35, 21.05 Новости. (16+)
01.40, 06.30 Прыжки на лыжах с трамплина. (16+)
02.30, 07.30, 08.30, 10.35 Горные лыжи. Кубок мира. (16+)
03.30, 04.00 Биатлон. Кубок мира. Хохфильцен. (6+)
05.00, 05.45, 09.00, 09.45, 21.10 Снукер. Scottish Open. (6+)
11.20, 15.00, 12.30 Горные лыжи. Кубок мира. Прямая трансляция. (16+)
14.00, 16.30 Биатлон. Кубок мира. Хохфильцен. Прямая трансляция. (6+)
16.00, 17.15 Лыжное двоеборье. Кубок мира. Отепя. Прямая трансляция. (16+)
18.00 Прыжки на лыжах с трамплина. Кубок мира. Клигенталь. Мужчины. Прямая трансляция. (16+)
19.30 Лыжные гонки. Кубок мира. Давос. (6+)
20.15, 20.45 Лыжное двоеборье. Кубок мира. Отепя. Женщины. (16+)
21.45 Снукер. Scottish Open. Прямая трансляция. (6+)

МУЗЫКА

МУЗ-ТВ

05.00 Караокинг. (16+)
07.30, 23.25 PRO-новости. Лучшее. (16+)
08.00 Check-IN на МУЗ-ТВ. (16+)
09.00 Студия 69. Поменялись хитами. (16+)
09.25 TikTok чарт. (16+)
10.30 Мир в одной тарелке. Бельгийская кухня. (16+)
11.00 Русский чарт. (16+)
12.00 Отпуск без путёвки. (16+)
13.00 TOP чарт Европы плюс. (16+)
14.00 Русские хиты. Чемпионы недели. (16+)
15.00 Караоке в большом городе. (16+)
16.00 День Рождения МУЗ-ТВ в Кремле. 25 лет в эфире. (16+)
21.15 Хит-сториз. (16+)
21.35 PRO-клип. (16+)
21.40 10 самых! (16+)
22.15 Церемония вручения Премии «Товар Года-2021». (16+)
00.00 10 sexy. (18+)
01.00 У-Дачный чарт. (16+)
01.50 Музитив. (16+)

ДЕТСКИЕ КАНАЛЫ

МУЛЬТ

08.15 «Кинди Кидс. Твои весёлые подружки!» (0+)
08.20 «Лео и Тиг». (0+)
10.00, 22.00 МУЛЬТсюрприз. (0+)
14.00 «Смешарики. Новые приключения». (0+)
15.00 «Волшебная кухня». (0+)
16.00, 20.35 «Маша и Медведь». (0+)
17.00, 21.30 «Тайны Медовой долины». (0+)
17.15 «Енотки. Ведёрко, Лопатка». (0+)
17.30 «Фиксики». (0+)
18.00 «Легенды Спарка». (0+)
18.15 «Роботы-поезда». (0+)
18.30 «Белка и Стрелка. Тайны космоса». (0+)
19.00 МУЛЬТпремьера! «Простоквашино», «Барбоскины», «Кошечки-собачки», «Тима и Тома». (0+)
19.50 «Ми-Ми-Мишки». (0+)
20.10 «Лунтик и его друзья». (0+)
20.30 «Деревяшки». (0+)
20.55 «Машины сказки». (0+)
21.00 «Барбоскины». (0+)

КАНАЛ DISNEY

05.00, 04.20 Музыка на Канале Disney. (6+)
05.15 «Аладдин» (субтитры). (0+)
05.40 «Легенда о Тарзане» (субтитры). (6+)
06.05 «Тимон и Пумба» (субтитры). (6+)
06.25 «Русалочка» (субтитры). (6+)
06.50 «Чип и Дейл спешат на помощь». (6+)
07.25 «Чудеса на виражах». (0+)
07.55 «Отряд «Призрак». (6+)
08.55 «Пёс Пэт». (6+)
09.00 Доброе утро с Микки. (0+)
11.00 «Фиксики против кработов». (6+)
12.50 «История игрушек: Забытые временем». (6+)
13.25 «УЧЕНИК ЧАРОДЕЯ». (12+)
15.30 «Город героев». (6+)
17.35 «Головоломка». (6+)
19.30 «Ральф». (6+)
21.30 «ВЫСШИЙ ПИЛОТАЖ». (12+)
23.35 «ЧУМОВАЯ ПЯТНИЦА». (12+)
01.20 «СНЕЖНЫЕ ПСЫ». (12+)
03.00 «Тарзан-2». (0+)
03.55 «Гравити Фолз». (12+)

КАРУСЕЛЬ

05.00 «Жила-была царевна». (0+)
Капризная царевна понравится всем малышам, ведь каждый ребёнок сможет узнать в ней себя!
06.55 «Роботы». (0+)
07.00 «С добрым утром, малыши!» (0+)
07.30 «Чик-чирик English». (0+)
07.35 «Долина Муми-троллей». (6+)
09.00 «Еда на ура!» (0+)
09.20 «Малыши и Медведь». (0+)
09.35 «Деревяшки». (0+)
10.45 «Мастерская «Умелые ручки»: Стрекоза и муравей». (0+)
11.05 «Истории Сильваниан Фэмилис». (0+)
11.15 «Буба». (6+)
12.30 «Вкусняшки шоу». (0+)
12.55 «Союзмультфильм» представляет: «Малыш и Карлсон». (0+)
13.15 «Карлсон вернулся». (0+)
13.40 «В стране невыученных уроков». (0+)
14.00 «Замок лгунов». (0+)
14.30 «Студия красоты». (0+)
14.45 «Ералаш». (6+)
16.10 «Подружки-супергерои». (6+)
16.35 «Хейрдораблз». (0+)
16.40 «Приключения Барби в доме мечты». (0+)
17.05 «Волшебное королевство Энчантималс». (0+)
Не пропустите новые приключения подружек Энчантималс!
17.10 «Лунтик и его друзья». (0+)
19.40 «Щенячий патруль». (0+)
20.30 «Спокойной ночи, малыши!» (0+)
20.45 «Истории Сильваниан Фэмилис». (0+)
20.55 «Ми-Ми-Мишки». (0+)
22.30 «Герои Гуджитцу». (6+)
22.40 «Дикие скричеры!» (6+)
23.05 «Трансформеры. Киберверселенная. Приключения Бамблби». (6+)
23.30 «Супер Спин Комбо». (6+)
23.55 «Фьюжн Макс». (6+)
00.15 «Ералаш». (6+)
02.05 «Лунтик и его друзья». (0+)
03.50 «Три0!» (0+)
03.55 «Машкины страшилки», «Машины сказки», «Машины песенки». (0+)
04.55 «Букварий». (0+)

УНИКУМ

06.18, 21.30 «Белка и Стрелка». (0+)
07.21 «Тайна Сухаревой башни». (6+)
07.54, 17.50 «Только не сейчас». (12+)
08.32, 18.26 «Золотая антилопа». (0+)
09.10, 20.37 «Тайна третьей планеты». (6+)
Приключения девочки Алисы, ее ученого папы и меланхолика капитана Зеленого, а также добродушного чудовища Громозеки и птицы Говоруна.
09.59 «Стань легендой! Бигфут Младший». (6+)
11.26 «Тима и Тома». (0+)
13.00 «Приключения волшебного глобуса, или проделки ведьмы». (6+)
14.09, 22.20 Girls Only. (6+)
14.39, 15.10, 15.41, 22.50, 23.21 Проще простого! (6+)
14.56, 23.38 Советы Сладкоежкиной. (6+)
15.27, 15.57, 23.07 Открытки. (6+)
16.13 «Макс Стил». (12+)
17.19 «Октонавты». (6+)
19.00 «Дозор джунглей». (6+)

О!

05.00 «Команда Флоры». (0+)
07.00 «Смешарики». (0+)
09.40 «Еда на ура!» (0+)
10.00 О! Кино! «Грызун с большой дороги», «Человеткин». (0+)
11.00 О! Музыка! (0+)
11.30 «Супер МЯУ». (0+)
13.20 «Бинг». (0+)
14.50 «Белка и Стрелка. Тайны космоса». (0+)
16.00 «Зелёный проект». (0+)
16.25 «В мире малышей». (0+)
18.00 «Ничего себе имя!» (0+)
18.30 «Смешарики. Новые приключения». (0+)
21.00 «Турбозавры». (0+)
Приключения фантастических динозавров, которые умеют превращаться… в машины!
23.05 «Бинг». (0+)
00.35 «Смешарики. Новые приключения». (0+)
03.00 «Букварий». (0+)
03.20 «ДиноСити». (0+)

ПРАВОСЛАВНЫЙ КАНАЛ

СПАС

05.00 День Патриарха. (0+)
05.10 Мультфильмы на СПАСЕ. (0+)
05.35 Украина, которую мы любим. (12+)
06.10 Профессор Осипов. (0+)
07.00, 07.35 Двенадцать. (12+)
08.05 Дорога. (0+)
09.10 Простые чудеса. (12+)
10.00 Божественная литургия. Прямая трансляция. (0+)
12.45 Завет. (6+)
13.50 Во что мы верим. (0+)
14.50 Святые целители. (0+)
15.20 «БЕЛЫЙ ПУДЕЛЬ». (0+)
16.50 «Бесогон». Авторская программа Никиты Михалкова. (16+)
18.00 Главное. С Анной Шафран. Новости на СПАСЕ. (16+)
19.50 «ВЕРТИКАЛЬ». (0+)
21.30 Двенадцать. (12+)
22.05 Парсуна. С Владимиром Легойдой. (6+)
23.05, 02.35 Щипков. (12+)
23.35 Лица Церкви. (6+)
23.50 День Патриарха. (0+)
00.05 Во что мы верим. (0+)
01.00 Главное. С Анной Шафран. Новости на СПАСЕ. (16+)
03.00 В поисках Бога. (6+)
03.30 Расскажи мне о Боге. (6+)
03.55 Святые целители. (0+)
04.25 Мультфильмы на СПАСЕ. (0+)
04.45 Тайны сказок. С Анной Ковальчук. (0+)

Православный календарь

12 декабря
Неделя 25-я по Пятидесятнице. Глас 8.
Мч. Парамона и с ним 370 мучеников.

Мч. Филумена. Прп. Акакия Синайского. Сщмч. Сатурнина, первого еп. Тулузского. Сщмч. Авива, еп. Некресского (Груз.). Свт. Мардария (Серб.). Прп. Нектария Печерского. Сщмч. Сергия пресвитера.

Рождественский пост. Разрешается рыба.

«В какой мере превозмогает в тебе любовь к плоти, в такой не можешь быть отважным и бестрепетным при многих противоборствиях, окружающих любимое тобою».
Прп. Исаак Сирин Ниневийский

ВЕРА
СВЕТЛОЕ РАДИО

Анапа 105,9 FM
Вышний Волочек 104,5 FM
Геленджик 101,2 FM
Губкин 104,0 FM
Ейск 101,1 FM
Задонск 103,9 FM
Краснодар 87,9 FM
Липецк 97,9 FM
Медное (Тверь) 107,9 FM
Москва и область 100,9 FM
Мосолово 101,0 FM
Новороссийск 101,2 FM
Орёл 95,6 FM
Осташков 99,4 FM
Ржев 102,4 FM
Рязань 102,5 FM
Смоленск 88,4 FM
Старый Оскол 104,0 FM

ДОСТУПНО ОНЛАЙН
RADIOVERA.RU
12+
App Store
Google play
СОЦИАЛЬНАЯ РЕКЛАМА

ЧИТАЕМ ВОСКРЕСНОЕ ЕВАНГЕЛИЕ

«... И весь народ радовался о всех славных делах Его»

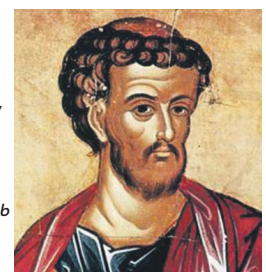

В одной из синагог учил Он в субботу. Там была женщина, восемнадцать лет имевшая духа немощи: она была скорчена и не могла выпрямиться. Иисус, увидев ее, подозвал и сказал ей: женщина! ты освобождаешься от недуга твоего. И возложил на нее руки, и она тотчас выпрямилась и стала славить Бога. При этом начальник синагоги, негодуя, что Иисус исцелил в субботу, сказал народу: есть шесть дней, в которые должно делать; в те и приходите исцеляться, а не в день субботний. Господь сказал ему в ответ: лицемер! не отвязывает ли каждый из вас вола своего или осла от яслей в субботу и не ведет ли поить? сию же дочь Авраамову, которую связал сатана вот уже восемнадцать лет, не надлежало ли освободить от уз сих в день субботний? И когда говорил Он это, все противившиеся Ему стыдились; и весь народ радовался о всех славных делах Его.

Этот отрывок из Евангелия от Луки будет читаться в православных храмах 12 декабря, в воскресенье.

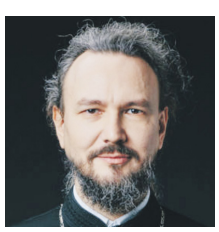

Комментарий протоиерея Павла Великанова

Это чтение очень примечательно, и вот с какой стороны. Хотелось бы несколько слов сказать о состоянии душевного паралича, в котором может находиться в том числе и человек, давно живущий церковной жизнью. Женщина, о которой говорит Евангелие, не владела своим телом, была скорчена – но и при душевном параличе человек не владеет своей душой, она не живет полноценно. Нередко причиной такого оледенения внутреннего мира становится безрассудное следование самым высоким требованиям к христианину, почерпнутым из аскетической литературы.

Прочитает предрасположенный к крайностям новообращенный, что лучше молчать, чем празднословить, и прекращает вообще разговаривать с близкими. Он-то думает, что таким образом оберегает себя от греха пустословия, а на самом деле загоняет сам себя в душевный коматоз. Прочитав, что «душевное» – это плохо, а вот «духовное» – всегда и однозначно хорошо – для монаха! – наш герой устанавливает жесткий запрет на любые проявления каких бы то ни было чувств…. Но через какое-то время человек начинает замечать, что уже и от молитвы сердце не становится теплее, да и желание вообще что бы то ни было делать – даже самое духовное и праведное – тоже куда-то напрочь улетучивается. Все делается автоматически, без участия не только сердца, но и ума.

Когда к человеку, попавшему в ловушку духовного коматоза, на самом деле приходит Христос Спаситель и касается его, узы ложных мысленных установок спадают, легкие делают глубокий вдох – и человек начинает славить Бога. Куда он ни посмотрит, везде опознает присутствие Божие, Его красоты, Его гармонии, Его силы, Его доброты и мудрости. И даже заглянув внутрь себя самого, он начинает видеть прежде всего то лучшее, что у него уже есть, а не только те несовершенства, на которых был сфокусирован ранее. И когда человек славит своего Творца и Спасителя, значит, несчастным он быть уже не может!

ДОРОГА К ХРАМУ

МОЖНО ЛИ ЗАКАЗАТЬ ОБЕДНЮ?

? Слышала, что мои родители были крещёные, но я ни разу не видела, чтобы они ходили в церковь. Мои мама и папа уже закончили свой земной путь. Теперь вот сомневаюсь, можно ли заказывать обедню за них? Л. К.

Самое правильное, если вы придете в храм и обратитесь со своей историей и вопросом к священнику. Ситуации бывают разные. Священник поможет и подскажет вам, как вам лучше поступить. Но в любом случае следует всегда помнить, что в том числе и домашняя молитва за усопших – наша борьба за их душу. После смерти христианин сам не может изменить ничего, но молитвы близких, поминовение на Литургии и раздача милостыни с просьбой помянуть человека помогут его душе.

ЕСЛИ НЕТ ДАТЫ КРЕЩЕНИЯ

? Поменяла жильё. Теперь у меня новые соседки. Хорошие люди. А ещё, они празднуют даты своего крещения, ходят в храм, пекут пироги, всех угощают. Важно ли знать дату крещения? Ведь мою, если кто и знал, то уже не спросить. Бабушки нет давно. Как мне быть? Марина Андреевна.

Хорошо, что празднуют такие даты. Человеку надо как можно чаще вспоминать о крещении. Это важный день – день духовного возрождения человека Святым Духом для Жизни Вечной. Таинством Крещение называют потому, что через него таинственным и непостижимым образом на крещаемого действует незримая спасительная сила Божия– благодать. Обычно считают днем крещения дату именин.

Фото предоставлено радио «Вера»

КАЛЕНДАРЬ РАБОЧИХ, ВЫХОДНЫХ И ПРАЗДНИЧНЫХ ДНЕЙ 2022 ГОДА

ЯНВАРЬ

ПН	27	3	10	17	24	31
ВТ	28	4	11	18	25	1
СР	29	5	12	19	26	2
ЧТ	30	6	13	20	27	3
ПТ	31	7	14	21	28	4
СБ	1	8	15	22	29	5
ВС	2	9	16	23	30	6
	52	1	2	3	4	5

НЕДЕЛЯ

РАБОЧИЕ ДНИ: 16. ВЫХОДНЫЕ ДНИ: 15
РАБОЧИЕ ЧАСЫ: 128

ФЕВРАЛЬ

ПН	31	7	14	21	28
ВТ	1	8	15	22*	2
СР	2	9	16	23	3
ЧТ	3	10	17	24	4
ПТ	4	11	18	25	5
СБ	5	12	19	26	6
ВС	6	13	20	27	7
	5	6	7	8	9

НЕДЕЛЯ

РАБОЧИЕ ДНИ: 19. ВЫХОДНЫЕ ДНИ: 9
РАБОЧИЕ ЧАСЫ: 151

МАРТ

ПН	28	7	14	21	28
ВТ	1	8	15	22	29
СР	2	9	16	23	30
ЧТ	3	10	17	24	31
ПТ	4	11	18	25	1
СБ	5*	12	19	26	2
ВС	6	13	20	27	3
	9	10	11	12	13

НЕДЕЛЯ

РАБОЧИЕ ДНИ: 22. ВЫХОДНЫЕ ДНИ: 9
РАБОЧИЕ ЧАСЫ: 175

1 КВАРТАЛ. КАЛЕНДАРНЫЕ ДНИ: 90. РАБОЧИЕ ДНИ: 57. ВЫХОДНЫЕ ДНИ: 33. РАБОЧИЕ ЧАСЫ: 454

АПРЕЛЬ

ПН	28	4	11	18	25
ВТ	29	5	12	19	26
СР	30	6	13	20	27
ЧТ	31	7	14	21	28
ПТ	1	8	15	22	29
СБ	2	9	16	23	30
ВС	3	10	17	24	1
	13	14	15	16	17

НЕДЕЛЯ

РАБОЧИЕ ДНИ: 21. ВЫХОДНЫЕ ДНИ: 9
РАБОЧИЕ ЧАСЫ: 168

МАЙ

ПН	25	2	9	16	23	30
ВТ	26	3	10	17	24	31
СР	27	4	11	18	25	1
ЧТ	28	5	12	19	26	2
ПТ	29	6	13	20	27	3
СБ	30	7	14	21	28	4
ВС	1	8	15	22	29	5
	17	18	19	20	21	22

НЕДЕЛЯ

РАБОЧИЕ ДНИ: 18. ВЫХОДНЫЕ ДНИ: 13
РАБОЧИЕ ЧАСЫ: 144

ИЮНЬ

ПН	30	6	13	20	27
ВТ	31	7	14	21	28
СР	1	8	15	22	29
ЧТ	2	9	16	23	30
ПТ	3	10	17	24	1
СБ	4	11	18	25	2
ВС	5	12	19	26	3
	22	23	24	25	26

НЕДЕЛЯ

РАБОЧИЕ ДНИ: 21. ВЫХОДНЫЕ ДНИ: 9
РАБОЧИЕ ЧАСЫ: 168

2 КВАРТАЛ. КАЛЕНДАРНЫЕ ДНИ: 91. РАБОЧИЕ ДНИ: 60. ВЫХОДНЫЕ ДНИ: 31. РАБОЧИЕ ЧАСЫ: 480

ИЮЛЬ

ПН	27	4	11	18	25
ВТ	28	5	12	19	26
СР	29	6	13	20	27
ЧТ	30	7	14	21	28
ПТ	1	8	15	22	29
СБ	2	9	16	23	30
ВС	3	10	17	24	31
	26	27	28	29	30

НЕДЕЛЯ

РАБОЧИЕ ДНИ: 21. ВЫХОДНЫЕ ДНИ: 10
РАБОЧИЕ ЧАСЫ: 168

АВГУСТ

ПН	1	8	15	22	29
ВТ	2	9	16	23	30
СР	3	10	17	24	31
ЧТ	4	11	18	25	1
ПТ	5	12	19	26	2
СБ	6	13	20	27	3
ВС	7	14	21	28	4
	31	32	33	34	35

НЕДЕЛЯ

РАБОЧИЕ ДНИ: 23. ВЫХОДНЫЕ ДНИ: 8
РАБОЧИЕ ЧАСЫ: 184

СЕНТЯБРЬ

ПН	29	5	12	19	26
ВТ	30	6	13	20	27
СР	31	7	14	21	28
ЧТ	1	8	15	22	39
ПТ	2	9	16	23	30
СБ	3	10	17	24	1
ВС	4	11	18	25	2
	35	36	37	38	39

НЕДЕЛЯ

РАБОЧИЕ ДНИ: 22. ВЫХОДНЫЕ ДНИ: 8
РАБОЧИЕ ЧАСЫ: 176

3 КВАРТАЛ. КАЛЕНДАРНЫЕ ДНИ: 92. РАБОЧИЕ ДНИ: 66. ВЫХОДНЫЕ ДНИ: 26. РАБОЧИЕ ЧАСЫ: 528

ОКТЯБРЬ

ПН	26	3	10	17	24	31
ВТ	27	4	11	18	25	1
СР	28	5	12	19	26	2
ЧТ	29	6	13	20	27	3
ПТ	30	7	14	21	28	4
СБ	1	8	15	22	29	5
ВС	2	9	16	23	30	6
	39	40	41	42	43	44

НЕДЕЛЯ

РАБОЧИЕ ДНИ: 21. ВЫХОДНЫЕ ДНИ: 10
РАБОЧИЕ ЧАСЫ: 168

НОЯБРЬ

ПН	31	7	14	21	28
ВТ	1	8	15	22	29
СР	2	9	16	23	30
ЧТ	3*	10	17	24	1
ПТ	4	11	18	25	2
СБ	5	12	19	26	3
ВС	6	13	20	27	4
	44	45	46	47	48

НЕДЕЛЯ

РАБОЧИЕ ДНИ: 21. ВЫХОДНЫЕ ДНИ: 9
РАБОЧИЕ ЧАСЫ: 167

ДЕКАБРЬ

ПН	28	5	12	19	26
ВТ	29	6	13	20	27
СР	30	7	14	21	28
ЧТ	1	8	15	22	29
ПТ	2	9	16	23	30
СБ	3	10	17	24	31
ВС	4	11	18	25	1
	48	49	50	51	52

НЕДЕЛЯ

РАБОЧИЕ ДНИ: 22. ВЫХОДНЫЕ ДНИ: 9
РАБОЧИЕ ЧАСЫ: 176

4 КВАРТАЛ. КАЛЕНДАРНЫЕ ДНИ: 92. РАБОЧИЕ ДНИ: 64. ВЫХОДНЫЕ ДНИ: 28. РАБОЧИЕ ЧАСЫ: 511

2022 ГОД. КАЛЕНДАРНЫЕ ДНИ: 365. РАБОЧИЕ ДНИ: 247. РАБОЧИЕ ЧАСЫ: 1973. ВЫХОДНЫЕ ДНИ: 118.

Нерабочие праздничные дни в 2022 году

1, 2, 3, 4, 5, 6 и 8 января – Новогодние каникулы
7 января – Рождество Христово
23 февраля – День защитника Отечества
8 марта – Международный женский день
1 мая – Праздник Весны и Труда
9 мая – День Победы
12 июня – День России
4 ноября – День народного единства

Сокращённые рабочие дни в 2022 году: 22 февраля, 5 марта, 3 ноября.

Перенос выходных дней в 2022 году:
с 1 января на 3 мая
со 2 января на 10 мая
с 5 марта на 7 марта

Для заметок

Не забудьте отметить свой профессиональный праздник, праздники семьи, памятные даты

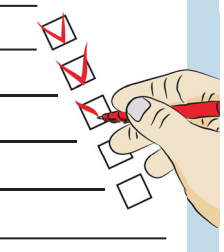

Указано количество календарных, рабочих и выходных дней в 2022 году. Приведена норма рабочего времени при 40-часовой рабочей неделе. * – Предпраздничные дни, в которые продолжительность работы сокращается на 1 час.

Введение во храм Пресвятой Богородицы

Ежегодно 4 декабря православные христиане встречают один из главных (двунадесятых) праздников – Введение во храм Пресвятой Владычицы нашей Богородицы и Приснодевы Марии.

КСТАТИ
На 15-й день по рождении Дитя получило имя, указанное ангелом, – Мария.

В этот день мы вспоминаем событие, когда святые и праведные Иоаким и Анна привели свою трехлетнюю дочь Марию в Иерусалимский храм.

Святитель Григорий Палама в «Слове на Введение во храм Пресвятой Богородицы» писал: «...через Нее в свое время имели открыться Небесные Обители и быть дарованы для вечного жительства верующим в чудесное Ее Рождение».

События чуда рождения и вхождения в храм

Священное Предание открыло нам важное событие – Введение во храм Пресвятой Богородицы. О нем рассказывает святитель Григорий Нисский, брат святителя Василия Великого.

По Преданию, в I в. до н.э. жила в Назарете Галлилейском благочестивая супружеская пара – Иоаким и Анна. До старости они были бездетны (Иоакиму было 90 лет, а его жене Анне – 80), но молились о рождении ребенка. Супруги дали обет, что если дитя родится, то они посвятят его Богу. Произошло настоящее чудо, праздник трепетной тайны – у престарелых родителей родилась девочка.

Предание рассказывает о том, что Марию воспитывали дома до трех лет. Семья, отличающаяся святостью и благочестием, целомудрием и чистотой дел и помыслов, души и тела, растила Дочь в добродетели и нравственной чистоте.

Когда Марии исполнилось три года, родители отправились с Нею в храм в Иерусалиме. У храма вновь случается чудо. Уверенно, без посторонней помощи трехлетняя Мария восходит на самый верх, преодолев 15 больших ступеней, где Ее встретил первосвященник Захария, отец святого Иоанна Предтечи (Крестителя). По особому Божиему промышлению, Захарий ввел Отороковицу в Святая Святых – куда был вхож только он, один раз в году с очистительной жертвой. Мария была допущена как Матерь Спасителя. Это стало еще одним чудесным событием.

В Священном предании рассказывается, что Марию оставили при храме в помещении для девственниц. Сохранились сведения, что Она обучалась Закону Божию и рукоделию, проводя время в молитве, посте и трудах, до 12 лет.

Дочь, данная Богом

Афонский монах, святитель Григорий Палама в своих изречениях на праздник Введения говорил, что «Им (Иоакиму и Анне из дома и отечества Давидова), в подвиге и молитве молящим Бога разрешить их бесплодие и обещающим принести в дар Богу дитя, рожденное от них, Самим Богом обещается, что Это Дитя станет Божией Матерью». Далее он утверждал, что «поэтому была нужда в совершенно непорочной и чистейшей Деве, Которая бы прияла во чреве и родила Ревнителя и Дарователя чистоты, Которая была и предопределена и возникла и делается явной, и тайна относительно Которой пришла к концу, когда многие бывшие в свои времена чудесные явления слились в одно».

Митрополит Антоний Сурожский в своей проповеди на праздник Введения во храм Пресвятой Богородицы дополняет причину избрания Богоматерью Марии: «...Она стала способной стать Той, через Которую спасительная, преображающая, жертвенная и крестная любовь Божия войдет в мир».

Когда стали отмечать праздник в России

В воспоминание Введения Пресвятой Богородицы в Иерусалимский храм церковь с древних времен установила торжественное празднество. Как утверждает Церковное Предание, праздник Введения был известен уже в первые века Христианства. Равноапостольная императрица Елена (годы жизни: 250-330) построила храм в честь Введения во храм Пресвятой Богородицы. В IV веке о празднике писал святитель Григорий Нисский.
В 1722 году в России, согласно указу царя Петра I, праздник Введения включили в список государственных и церковных праздников.

Как встретить праздник

Митрополит Антоний Сурожский: «Но не напрасно этот праздник поставлен как бы преддверием нашего шествия навстречу Рождеству Христову, воплощению Слова Божия. И нам надлежит так приготовиться, так углубиться, так очистить свое сердце, освятить свою мысль, обновить свою волю, освятить и плоть свою, чтобы вечная жизнь, явленная во Христе, могла бы и в нас родиться, чтобы мы, погруженные в Его смерть, восставшие Его Воскресением в день нашего крещения, могли бы действительно так срастись с Ним, так быть с Ним едины, как члены тела между собой едины, как все тело составляет одно целое с главой».

Рождество – это праздник радости и света. Ожидание Рождества – всегда предвкушение чуда, подарков, хороших перемен. На протяжении веков в Церкви сформировалась очень интересная и значимая практика – самые важные дни церковного календаря так или иначе предваряются постом. Рождеству предшествует сорокадневный период, который в Православии начинается 28 ноября и заканчивается Сочельником 6 января.

В честь праздника послабляется пост и разрешается даже в монастырях рыба и блюда с растительным маслом.

В день праздника Введения во храм Пресвятой Владычицы нашей Богородицы и Приснодевы Марии была благочестивая традиция с семи лет приводить детей на первую исповедь. Хорошо встретить праздник, посетив торжественную службу в храме, помочь добрыми делами близким, родителям. Обязательно надо найти время для молитвы.

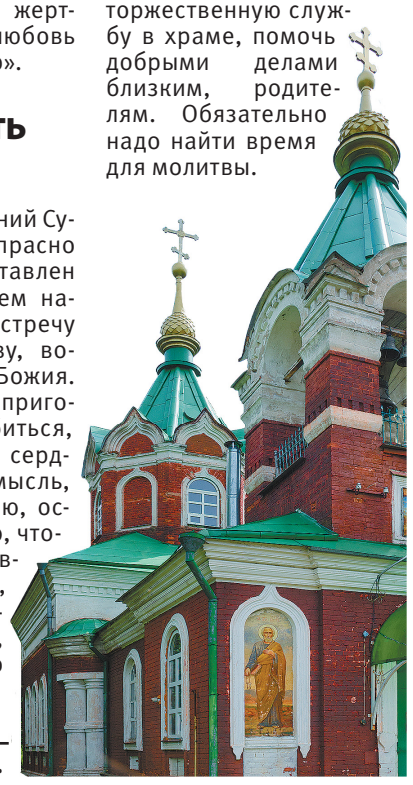

Подготовила Светлана ИВАНОВА. Редакция благодарит о. Дионисия Киндюхина за помощь в подготовке материала.

Вопрос о том, что приготовить на ужин, встаёт перед нами каждый день. Однако не каждый день мы можем выделить на приготовление ужина достаточно много времени.

Особенно остро этот вопрос встает в рабочие будни, а значит, для большинства он очень актуален.
Предлагаем вам несколько рецептов простых и очень вкусных блюд, приготовление которых займет всего лишь полчаса или чуть больше.
В условиях ограниченного времени хорошо иметь под рукой простейшие заготовки: варенный в мундире картофель, свеклу, отварной рис, гречку и т.д. То есть то, что может храниться в холодильнике несколько дней без потери качества и может быть использовано для приготовления разнообразных блюд.
Еще один неплохой вариант – замораживать готовые блюда. Лучше делать это порционно, в небольших лотках. Например, можно замораживать, приготовив заранее, мясные блюда, а к ужину всего лишь размораживать их и готовить простой гарнир.

Куриное филе с овощами и рисом

Китайская кухня. На 4 персоны
ИНГРЕДИЕНТЫ: 2 куриных филе, 3 сладких (болгарских) перца, 1 морковь, 1 крупная луковица, 1 ст. риса, 5 ст.л. соевого соуса, 1 ч.л. сахара, 1 ст.л. растительного масла.
Калорийность (на 100 г): 109 ккал
СПОСОБ ПРИГОТОВЛЕНИЯ:
1 Рис сварить до готовности.
2 Филе нарезать некрупными брусочками, перец – соломкой, морковь – тонкими кружочками, лук – перьями.
3 В сковороде разогреть растительное масло, обжарить кусочки филе до легкого румянца (3-4 минуты).
4 Добавить в сковороду морковь, жарить, постоянно помешивая, 3 минуты, добавить лук, жарить еще 3 минуты, добавить перец, жарить еще 3-4 минуты.
5 В отдельной емкости соединить соевый соус и сахар, размешать до полного растворения, вылить в сковороду, перемешать, жарить еще 2-3 минуты.
6 Подавать с рисом.

Готовим ужин
быстро, сытно, вкусно

Запеканка из рыбы

Португальская кухня. На 4 персоны
ИНГРЕДИЕНТЫ: 800 г филе рыбы, 800 г отварного картофеля (в мундире), 300 г белого лука, 50 г шпика, 2 ст. л. сливочного масла, 150 мл жирных сливок, растительное масло, молотый черный перец, соль по вкусу.
Калорийность (на 100 г): 122 ккал
СПОСОБ ПРИГОТОВЛЕНИЯ:
1 Картофель очистить и нарезать кружочками, лук – тонкими полукольцами, шпик – мелкими кубиками.
2 Рыбу нарезать небольшими кусочками, посолить, поперчить, перемешать.
3 Обжарить шпик на растительном масле до шкварок, отложить.
4 В той же сковороде обжарить до прозрачности лук (2-3 минуты), вернуть в сковороду шкварки, перемешать, снять с огня.
5 Форму для запекания смазать небольшим количеством сливочного масла, на дно выложить половину картофеля, посолить, поперчить, сверху выложить половину рыбы, затем – лук со шкварками, затем оставшуюся рыбу и укрыть оставшимся картофелем, слегка прижать руками.
6 Залить содержимое формы сливками, сверху разложить кусочки оставшегося сливочного масла.
7 Запекать в разогретой до 220 градусов духовке 20-25 минут.

Индейка в сливочном соусе с шампиньонами

Хорватская кухня. На 4 персоны
ИНГРЕДИЕНТЫ: 500 г филе индейки, 300 г свежих (или замороженных) шампиньонов, 1 луковица, 3-4 зубчика чеснока, 1 ст. жирных сливок, 30 г сливочного масла, 2 ст.л. растительного (оливкового) масла, молотый черный перец, соль по вкусу.
Калорийность (на 100 г): 117 ккал
СПОСОБ ПРИГОТОВЛЕНИЯ:
1 Мясо нарезать небольшими брусочками, лук – перьями, грибы – тонкими пластинками, чеснок раздавить плоской стороной ножа (не очищая).
2 В сотейнике разогреть растительное масло, распустить в нем сливочное, бросить в масло чеснок, жарить 2-3 минуты, добавить индейку, обжарить до легкой золотистой корочки (3-5 минут).
3 Добавить в сотейник лук, жарить, помешивая, до прозрачности (1-2 минуты).
4 Извлечь чеснок, добавить грибы, жарить до подрумянивания (4-5 минут).
5 Влить 0,5 ст. горячей воды, накрыть сотейник крышкой, тушить на среднем огне 7-10 минут.
6 Содержимое сотейника посолить, поперчить (можно добавить любимые специи), влить сливки, перемешать, томить под крышкой еще 5-7 минут.

Пословицы

Не всегда там курочка кудахчет, где яйцо снесла.

Учись у курочки: разгребай да подбирай.

Курица по зёрнышку клюет, да сыта живёт.

Курица соседа всегда выглядит гусыней.

– Папа, почему петухи кричат так рано? – Чтобы их можно было услышать. Потом, когда проснутся куры, это будет уже невозможно.

Светлана ИВАНОВА

Заливной пирог из рыбных консервов

Русская кухня. На 6 персон
ИНГРЕДИЕНТЫ: 1 банка рыбных консервов, 2 сырых и 3 сваренных вкрутую яйца, 150 г муки, 1 ч.л. разрыхлителя, 3 ч.л. сахара, 1 ч.л. соли, 5 ст.л. сметаны, 1 ч.л. сливочного масла, 1 пучок зеленого лука.
Калорийность (на 100 г): 223 ккал
СПОСОБ ПРИГОТОВЛЕНИЯ:
1 Приготовить тесто: соединить муку, сырые яйца, сметану, соль и сахар, вымесить до однородности.
2 Вареные яйца и лук нарезать мелко.
3 Слить жидкость из рыбных консервов, извлечь кости, размять вилкой, смешать с яйцами и луком.
4 Форму для запекания смазать сливочным маслом, выложить половину теста, затем начинку, сверху выложить оставшееся тесто.
5 Выпекать в разогретой до 180 градусов духовке 25-30 минут.

Спагетти с морепродуктами

Итальянская кухня. На 4 персоны
ИНГРЕДИЕНТЫ: 500 г замороженного морского коктейля, 300 г спагетти, 2 крупных спелых помидора, 3 зубчика чеснока, растительное (оливковое) масло, молотый черный перец, соль.
Калорийность (на 100 г): 113 ккал
СПОСОБ ПРИГОТОВЛЕНИЯ:
1 Морской коктейль заранее разморозить, перед приготовлением промыть и обсушить.
2 Помидоры нарезать небольшими кубиками, чеснок раздавить плоской стороной ножа (не очищая).
3 Поставить вариться спагетти согласно инструкции на упаковке.
4 В глубокой сковороде или сотейнике разогреть растительное масло, бросить чеснок, через 1-2 минуты извлечь его и высыпать в сотейник морской коктейль, жарить 2-3 минуты.
5 Добавить помидоры, посолить, поперчить, жарить еще 3-5 минут.
6 Готовые спагетти откинуть на дуршлаг, выложить в сотейник, добавить немного воды, в которой варились спагетти, перемешать, прогреть все вместе 2-3 минуты и сразу подавать.

– Это твой блокнот? Здесь написано: «Домашняя выпечка с доставкой», «Доставка пиццы», «Куры гриль на дом»... – Нет. Это кулинарная книга моей новой жены.

Не пора ли покупать принтер?

Конечно, иметь дома принтер очень удобно. Но специалисты уверены: покупка устройства является целесообразной, если вы печатаете не меньше 200 страниц в год.

Иначе выгоднее обращаться в печатный салон. Но если у вас в семье есть школьники или студенты (им часто нужно готовить доклады), вы увлекаетесь фотографией или работаете дома с документами, то без принтера не обойтись. Начинаем выбирать.

Технология печати

Различают струйные, лазерные и сублимационные принтеры. Они различаются между собой техникой создания отпечатков.

СТРУЙНЫЕ ПРИНТЕРЫ осуществляют печать путем нанесения на поверхность бумаги мельчайших капель чернил, которые выпускаются из сопел печатающей головки, перемещающейся по горизонтали строчка за строчкой. Большинство струйных принтеров имеет четыре цвета чернил: черный и три цветных.

ЛАЗЕРНЫЕ ПРИНТЕРЫ работают по типу копировального устройства. В отличие от струйных, здесь используются не чернила, а порошок, который наносится на печатающий элемент, а потом на бумагу. Печать создается не строками, как у струйных принтеров, а блоками. Лазерные принтеры бывают цветными и монохромными.

СУБЛИМАЦИОННЫЙ ПРИНТЕР спроектирован для печати качественных фотографий. Печать осуществляется с помощью специального цветного картриджа и определенного типа бумаги. Процесс печати состоит в следующем: лента с красителем нагревается, а потом этот краситель оседает на бумаге. Каждый цвет печатается отдельно. А затем полученное изображение покрывается защитным слоем, помогающим сохранить фото от воздействия ультрафиолета и влажности.

Другие важные параметры

Разрешение определяет, какое количество точек на 1 квадратный дюйм устройство может нанести. Этот параметр измеряется в dpi – чем он больше, тем лучше.

КСТАТИ! Чем выше разрешение, тем больше цветов будет при печати и тем красивее будут переходы от одного цвета к другому.

Скорость печати – количество страниц, которое можно будет распечатать за минуту. Это может быть важно при печати большого объема листов сразу.

НА ЗАМЕТКУ

Если важен размер

Важная деталь – размер устройства. Лазерные принтеры занимают гораздо больше места, чем струйные из-за особенностей конструкции. Даже многофункциональные устройства могут занять меньше места, чем лазерный принтер. Возможно, для кого-то именно этот критерий выбора будет решающим. Если же сравнивать устройства по параметру экологичности, то струйные принтеры однозначно выигрывают у лазерных.

Выбираем прибор для дома

Если печатать вы планируете не на регулярной основе, а от случая к случаю, отлично подойдет струйный принтер. У него хорошее качество печати и высокая скорость работы. Кроме того, он дешевле своих конкурентов и напечатает как текст, так и фото.

Если основной задачей является печать больших объемов черно-белого текста, то выбор лучше остановить на лазерном принтере, так как стоимость печати одной страницы черно-белого текста для монохромного лазерного принтера в несколько раз меньше, чем печать на струйном принтере.

А если основной целью покупки является печать фото, то выбор однозначно должен пасть на сублимационный принтер, который для этого и предназначен. Кроме печати высокого качества фотографий, он поможет сохранить цвета более стойкими и яркими более продолжительное время. Но для черно-белого текста он не подойдет из-за высокой стоимости печати.

Качественной вам печати!

Светлана СИДОРЧУК

ВСЁ ОБО ВСЁМ

Все объявления на правах рекламы

ИСКУССТВО, АНТИКВАРИАТ

СКУПКА КНИГ
Выезд по СПб и пригородам
от 100 экземпляров
ОПЛАТА СРАЗУ!
934-00-62

КУПЛЮ ВСЁ. Сервизы. Вазы. Статуэтки. Серебро. Хрусталь. Часы. Подстаканники. Значки. Монеты. Банкноты. Старые открытки. Фотографии. Ёлочные игрушки. Модельки машин. Куклы. Бижутерию. Фотоаппараты. Самовар. Бронзу. Мебель. Картины. Книги. Пластинки. И МНОГОЕ ДРУГОЕ. **Тел.: 929-92-55**, Александр.

■ **8 (905) 286-44-68** СКУПКА. КУПЛЮ ВСЁ. Тел.: 8 (905) 286-44-68

КУПИМ
фарфор, мебель, картины, часы, серебро, значки, фото, открытки, ёлочные игрушки
948-23-83

■ **953-39-70** Куплю фарфор, статуэтки, рамы, картины, ковры, старые игрушки, куклы, самовар, подстаканники, пластинки, патефон, часы, значки, бинокль, бижутерию, брошки, янтарь, текстиль, парфюм, книги и др. Оплата сразу! Тел.: 953-39-70

■ **8 (916) 774-00-05** КУПЛЮ РАДИОТЕХНИКУ, магнитофон, проигрыватель, усилитель, колонки, динамики, запчасти. В любом состоянии. Радиоизмерительное оборудование (осциллографы, радиодетали и т. д.). Пластинки, аудиокассеты, CD-диски. Старое студийное концертное оборудование. Дмитрий. Тел.: 8 (916) 774-00-05

■ **8 (931) 337-91-68** Купим книги. Тел.: 8 (931) 337-91-68

ЗДОРОВЬЕ

■ **8 (922) 519-00-36** Продаю сухие травы: венерин башмачок, боровая матка, манжетка, ярутка полевая, копытень, Петров крест, грушанка, багульник, синеголовка, лист земляники, исландский мох, чертополох, чага (гриб), корни сабельника, цикория, одуванчика, бальзам на травах и корнях. Лапти липовые. 427433, Удмуртия, г. Воткинск, ул. Орджоникидзе, д. 4, корп. 1, кв. 45, Пэлтроу Татьяна Анатольевна, тел.: 8 (922) 519-00-36

СТРОИТЕЛЬСТВО И РЕМОНТ

■ **8 (931) 540-23-72** Недорого клею обои, крашу потолок.Пол – линолеум, ламинат, паркет, кафель.Обшиваю стены и потолок панелями или гипроком – очень недорого. Не посредник. Тел.: 8 (931) 540-23-72, Олеся, Костя.

ХОТИТЕ РЕКЛАМУ В ГАЗЕТЕ «ТЕЛЕК»? ЗВОНИТЕ!
8 (962) 724-29-44

РАБОТА

КТС КУРЬЕРСКАЯ СЛУЖБА
ООО «КТС» приглашает:
КУРЬЕР (пеший)
30 000 – 45 000 р. + премия
ВОДИТЕЛЬ-КУРЬЕР
40 000 – 55 000 р.
Компенсация: ГСМ, сотовая связь, проезд.
График: 5/2.
8 (812) 748-22-88

■ **8 (987) 840-08-17** Несложная работа на дому! Сборка ножеточек «Рыбка». Любой пол, возраст и регион. Рабочие материалы высылаем посылкой без предоплаты. З/п 22 500 руб. Отправляйте СМС-заявку (ваши ФИО, точный адрес, индекс) по тел.: 8 (987) 840-08-17

НЕДВИЖИМОСТЬ

■ **8 (961) 580-88-49** Срочно! Продам дом на берегу Краснодарского водохранилища. Шикарный вид на воду и горы. Элитный поселок «Зелёный берег». 118 м², 8 соток, центр. коммуникации, газ, интернет, охрана. Строил для себя, материалы высшего качества. Цена 7,7 млн. руб. krasnodarbereg.ru Тел.: 8 (961) 580-88-49

■ **932-74-32, 8 (901) 374-31-21 Агенство недвижимости поможет Вам быстро, выгодно, надёжно сдать квартиру, комнату, дачу, коттедж на любой срок в г. Санкт-Петербурге и Ленинградской области. Тел.: 932-74-32, 8 (901) 374-31-21**

РАЗНОЕ

Санкт-Петербургский филиал АО «Железнодорожная торговая компания» проводит **аукцион № 219** по продаже земельного участка площадью 374,06 м², расположенного по адресу:
Ленинградская обл., г. Каменногорск, Ленинградское ш., д. 14.

Начальная (минимальная) цена продажи составляет:
722 235 (Семьсот двадцать две тысячи двести тридцать пять) рублей 00 копеек, НДС не облагается.

Дата проведения аукциона: 13 января 2022 года.
Дата окончания приема заявок: 10 января 2022 года.

Место и форма проведения аукциона: электронная торговая площадка **«РТС-Тендер»** на сайте: **https://www.rts-tender.ru.**
Внесение обеспечительного платежа: предусмотрено условиями аукциона.
Информация по объекту недвижимости, начальной (минимальной) стоимости указана на сайтах: **https://www.rts-tender.ru**, **www.rwtk.ru (в разделе «Тендеры»)** и **www.property.rzd.ru.**

КУПЛЮ

■ **980-08-00 Дорого! Зингер. Книги. Часы. Куклы. Ёлочные и детские игрушки. Мебель. Значки. Картину. Самовар. Открытки. Фото. Бусы. Сервиз. Патефон. Хрусталь. Военные вещи. Люстру. Лампу. Детали. Посуду. Архив. Пианино. Бюсты. Грамоты. Вымпел. Электроинструменты. Фигурки и другое. Тел.: 980-08-00**

■ **996-55-66** Книги, Зингер, картину, мебель, часы, монеты, знаки, открытки, фото, сервиз, вазу, статуэтки, иконы, серебро, хрусталь, бижутерию, фотоаппарат, игрушки, самовар, военные вещи и всё другое. Тел.: 996-55-66

■ **984-20-55** Радиодетали СССР, новые и б/у. Измерит., вычислительные приборы. Выезд. Тел.: 984-20-55

СООБЩЕНИЯ

■ Диплом, выданный Поволжской Академией Госслужбы им. Столыпина г. Саратова на имя Палагиной Елены Игоревны, в связи с утерей считать недействительным.

ЮРИДИЧЕСКИЕ УСЛУГИ

АРБИТРАЖНЫЙ УПРАВЛЯЮЩИЙ
Банкротство без посредников
Рассрочка
Тел: **8(904) 385-35-00** (вотсап, вибер)
Email: enne.81@mail.ru
Сайт: енне.рф
АУ Пичугова Е.Ф. рег.№13032 от 20.03.2013 г.
ААУ «ЦФОПАК»

Прием рекламы в рубрику «ВСЁ ОБО ВСЁМ» производится по адресам:

ОТДЕЛ РЕКЛАМЫ ГАЗЕТЫ «ТЕЛЕК» 8 (962) 724-29-44	РА «МАГАЗИН РЕКЛАМЫ» 8 (812) 424-32-11
РА «ПАЛЛАДА» 8 (921) 899-98-75	РА «ФРИИ МЕДИА» 8 (812) 996-72-97 м. «Пл. Ленина» *только безналичный расчет*

Реклама 6+

LEOMAX

Акция «Счастливый шанс»!
Оформи заказ по телефону
8 (800) 500-2954
и **ВЫИГРАЙ!**
Призовой фонд - **100 000 рублей!***

1000 товаров в прямых эфирах на сайте leomax.ru или на кнопке пульта твоего ТВ:

МТС 34 | МГТС 34 | Орион Экспресс 24 | ТРИКОЛОР 21 | акадо телеком 29 | Билайн 59 | Ростелеком 38 | Ростелеком 40 | НТВ плюс 403

ВКЛЮЧАЙ И ЗАКАЗЫВАЙ НЕ ВЫХОДЯ ИЗ ДОМА!

Аппарат для коррекции артериального давления «Леомакс-КАРДИО компакт»

лот 93404 **6499.-**

Эффективен при:
- стабильно высоком артериальном давлении при гипертонии;
- эпизодическом повышении давления при стрессах, изменениях погоды, бессоннице.

Наденьте «Кардио компакт» на руку и выберите нужную программу.
Продолжительность процедуры 5-8 минут!
В комплекте: аппарат, зарядное устройство, инструкция.
Материал: пластик, металл. Размеры: 45×275×20 мм (с ремешком).
Питание от встроенной аккумуляторной батареи емкостью 280 мА/ч.
Время работы от заряженной батареи – не менее 5 часов.
Заряжается от сети 220-240 В.
ИМЕЮТСЯ ПРОТИВОПОКАЗАНИЯ, ПЕРЕД ИСПОЛЬЗОВАНИЕМ ОЗНАКОМЬТЕСЬ С ИНСТРУКЦИЕЙ.
№ РЗН 2021/14941

Усилитель звука «Чудо-слух»

лот 41319 ~~1999~~ **1499.-**
- Усиливает звуки до 30 дБ в радиусе до 10 м.

Материал: металл, пластик. В комплекте: портативный усилитель звука, 2 батарейки типа AG3 (1,5 В), ушные вкладыши разного размера (4 шт.), пластиковый контейнер для хранения, инструкция. Размер: 19×13×11 мм. Вес: 3 г.

Складные очки «Фокус Плюс», 2 шт.

лот 43063 ~~1999~~ **999.-** 2 шт.
- Визуальное увеличение до 160%.
- Оставляют руки свободными.
- Складная конструкция.
- Подходят мужчинам и женщинам.

Материал: пластик. Расстояние между дужками: 13,5 см. В комплекте: очки с футляром – 2 шт.

Триммер «Аполлон»

лот 40804 **1299.-**
- Удаление волос в носу и ушах.
- Встроенная подсветка.
- Подравнивание стрижки, усов, бороды и бакенбардов.

Материал: пластик, металл, резина, нержавеющая сталь (лезвия). Мощность: 10-12 Вт. Размер: 12×2×4 см.
Работает от 2 батареек типа AAA (в комплект не входят).

Пояс эластичный согревающий «Сила верблюда»

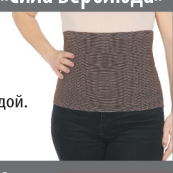

лот 47556 **999.-**
- Изготовлен из эластичных волокон, покрытых с одной стороны верблюжьей шерстью, с другой – хлопком.
- Пояс тонкий, его можно носить под одеждой.

Материал: 38% верблюжья шерсть, 47% хлопок, 9% латекс, 6% полиэфир.
Размер: 54-58, 60-64, 64-68.

Велотренажер «Кардио плюс»

лот 45709-01 **2999.-**
- Снижение веса и профилактика инфаркта и инсульта.
- Для тренировки ног и рук.
- Регулируемый уровень нагрузки.
- Компактный, помещается на полке в шкафу.

Материал: металл, пластик.
Размер: 49,5×40,5×28 см. Вес: 2,4 кг.

Стул «Титан» для купания в ванной и душе

лот 28594 ~~3999~~ **2999.-**
- 6 положений высоты.
- Отверстие для фиксации душевой лейки.
- Нескользящие и нецарапающие наконечники ножек.

Материал: пластик, алюминий. Вес: 2,3 кг.
Ножки регулируются по высоте от 39 до 50 см.
Максимальная нагрузка: 120 кг.
Размер (Ш×Г×В): 51×31×53 см.

Универсальный массажер «Мастер массажа»

лот 43275 **2499.-**
- Поможет снять напряжение в мышцах шеи, спины, рук и ног.
- Можно использовать дома, на работе, в автомобиле.

Мощность: 24 Вт. Питание: от сети 220 В или от автомобильного аккумулятора 12 В. В комплекте: массажная подушка, сетевой провод, автомобильный провод, защитный чехол на молнии.
Размеры: 30,5×18,5×8,5 см. Материал: пластик, искусственная кожа, текстиль. Цвет в ассортименте без возможности выбора.
НЕ ЯВЛЯЕТСЯ МЕДИЦИНСКИМ ПРИБОРОМ.

Матрас с функцией массажа и подогрева

лот 40479 ~~5999~~ **4999.-**

Способствует:
- активизации циркуляции крови,
- восстановлению мышечного баланса,
- улучшению сна,
- снижению веса и уменьшению жировых отложений.

4 массажные зоны: шея, спина, поясница, ноги.
5 вибромоторов. 5 программ.
Размер: 171×59 см. Напряжение: 220-240 В.
В комплекте: массажный матрас, ремни-крепления на диван или кресло, сетевой адаптер, пульт управления, инструкция.
НЕ ЯВЛЯЕТСЯ МЕДИЦИНСКИМ ПРИБОРОМ.

Икона-медальон «Матрона Московская» + 2-я в ПОДАРОК!

лот 68901-01 **999.-** 2 шт.

Икона-медальон украшена 36 кристаллами.
Размер иконы-медальона: 2,4×2,8 см.
Длина цепи: 50 см + 5 см (доп. звенья).
Материал: сплав недрагоценных металлов, гальваническое покрытие розовым золотом.
Магнитный фиксатор. Упаковка: бархатный мешочек.

Ниспадающий платок «Светлый праздник», 2 шт.

лот 88427 **999.-** 2 шт.
- Благодаря особому крою не спадает при поклонах.
- Белый, украшенный кружевом платок идеален для посещения храма.

Материал: 100% ПЭ (вуальная ткань, кружево). Размер: 129×100 см.

Набор алмазной мозаики с ликами Святых, 2 шт.

лот 28293-01 1. Набор «Матрона Московская», 2 шт. **999.-**
лот 28293-02 2. Набор «Николай Чудотворец», 2 шт. **999.-**
лот 28293-03 3. Набор «Пресвятая Богородица Донская», 2 шт. **999.-**

2 шт.

В наборе: клейкий холст (30×40 см), стразы, лоток, карандаш для нанесения страз, клей, подарочная упаковка.
При покупке вы получите 2 набора.

Духи «Пани Валевска», 30 мл

лот 400249-01 **999.-**
- Верхние ноты: гальбанум и жасмин.
- Базовые ноты: гиацинт.
- Ноты шлейфа: белый мускус, сандал.

«Ажур Бра», комплект из 3 шт.

лот 40597 **1999.-** 3 шт.
- Можно носить как нижнее белье, как топ под пиджак и как спортивное белье.
- Прекрасно корректирует форму груди.
- Для увеличения объема есть потайные кармашки под поролоновые вкладыши.

Материал: 90% нейлон, 10% спандекс.
Размер: 42, 44-48, 50-54, 56-58.
В комплекте 3 бра разного цвета: «бордо», белый, черный.

Платье «Торжество»

лот 38040 **2499.-**

Материал: 70% вискоза, 30% ПЭ.
Размер: 50, 52, 54, 56, 58, 60, 62, 64.
Цвет: зеленый, бордовый, темно-синий.
Длина по спинке для 50 р: 112 см.

Термобелье «Нежные объятия»

лот 43363 **999.-**
- Незаметно под одеждой.
- Согревает и моделирует силуэт.

Материал: 60% вискоза, 30% нейлон, 10% спандекс.
Размер универсальный: от М(44) до 4XL(56).
Цвет: сиреневый, дымчатый, «капучино» (укажите при заказе).

Термобелье «Аляска»

лот 45536 **999.-** Черный

Материал: 85% вискоза, 10% нейлон, 5% спандекс.
Размер универсальный: 44-56 (жен.), рост: 155-170 см; 48-58 (муж.), рост: 170-185 см. Цвет: черный.

Термоноски «Аляска», 2 пары + 2 пары в ПОДАРОК!

лот 45368 **999.-** 4 пары
- Трехслойное строение материала: внутренний слой нейтрализует размножение бактерий, средний – сохраняет тепло, а наружный – обеспечивает влагообмен.
- Износостойкие.

Материал: 70% хлопок, 27% ПЭ, 3% спандекс. Размер единый: 34-41 (жен.), 40-46 (муж.). В комплекте: 2 пары + 2 пары в ПОДАРОК!

Чудо-пленка «Надежная защита»

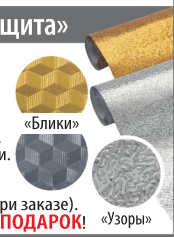

лот 100123 ~~1999~~ **990.-**
- Обновит и защитит ваш интерьер.
- Водоотталкивающая.
- Выдерживает температуры до +250°С.
- Не выцветает и устойчива к царапинам.
- Приклеивается сама к любой поверхности.

Материал: ПВХ, алюминий.
Фактуры: «блики» и «узоры», каждая в золотом и серебряном цвете (укажите при заказе).
Размер: 60×300 см + рулон 40×200 см в ПОДАРОК!

Портативный складной столик «Комфорт»

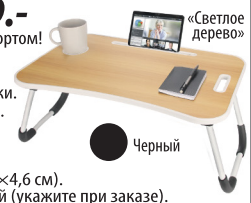

лот 200737 **1999.-**
- Работайте и отдыхайте с комфортом!
- Подставка под кружку.
- Подставка для планшета.
- Складные нескользящие ножки.
- Удобная ручка для переноски.

Материал: МДФ, металл, полипропилен, ЭВА.
Размер: 59,5×39,5×26,4 см (в сложенном виде: 59,5×39,5×4,6 см).
Цвет: «светлое дерево», черный (укажите при заказе).

Светильник «Суперсвет», 2 шт.

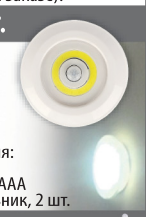

лот 18868 **999.-** 2 шт.
- Легкий монтаж там, где нет проводов.
- Датчик движения.

Материал: ПВХ. ∅ светильника: 9 см.
Яркость: 180 лм. Датчик движения/освещения: дальность срабатывания до 10 м. Крепление: двухсторонний скотч. Работает от 3 батареек AAA (в комплект не входят). В комплекте: светильник, 2 шт.

«Супер Сварка», 2 шт.

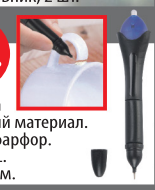

лот 18581 **999.-** 2 шт.
- Морозо- и влагостойкий гель под действием ультрафиолетового светодиода превращается в сверхпрочный прозрачный материал.
- Склеит пластик, резину, стекло, дерево и фарфор.

В комплекте: устройство, батарейка CR1620L.
Материал корпуса: ПВХ. Размер: 13×3×1,3 см.

Простыня на резинке «Нежные сны»

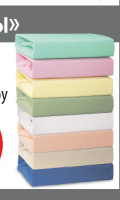

лот 27839 от **1199.-**

Материал: 100% хлопок.
Цвет: мятный, розовый, желтый, оливковый, белый, персиковый, кофейный, синий.
Размеры: 90×200 см, 140×200 см, 160×200 см, 180×200 см, 200×200 см.
Укажите при заказе.

Матрас-топпер «Соната Комфорт»

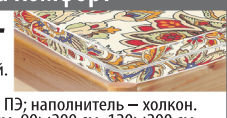

лот 27848 от **2499.-**
- Анатомический эффект.
- Гипоаллергенный и экологичный.
- Не поглощает влагу и запахи.

Материал: стеганый чехол – 100% ПЭ; наполнитель – холкон.
Толщина: 5 см. Размеры: 70×200 см, 90×200 см, 120×200 см, 140×200 см, 160×200 см (укажите при заказе).
Расцветка в ассортименте без возможности выбора.

Комплект постельного белья «Хаски»

лот 17605
от **2999.-**

Материал: 100% хлопок (бязь).
Наволочка (2 шт.): 70×70 см.
Размеры: 1,5-спальный, 2-спальный, Евро.

Чехлы для мебели «Новая жизнь»

лот 16084 **5499.-**
- Берегут новую мебель от повреждений.
- Легко растягиваются до любого размера.

Материал: 100% ПЭ.
Комплект на диван и 2 кресла – 5 цветов (укажите при заказе).

Ковер безворсовый «Праздничное настроение»

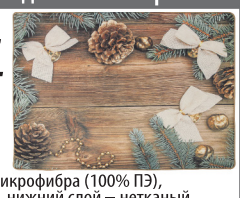

лот 101450
75×120 см **1999.-**
120×150 см **2999.-**
- Создаст атмосферу праздника!
- Мягкий, легкий, приятный на ощупь.
- Легко чистится пылесосом, сухой или влажной щеткой.

Материал 3-х слойный: верх – микрофибра (100% ПЭ), средний слой – пенополиуретан, нижний слой – нетканый материал с пластиковым нескользящим покрытием.

Сервиз «Королевская роза»

лот 200345 **2999.-**
- Керамическая посуда поддерживает тепло напитка и не искажает его вкус.

В комплекте: 6 чашек по 250 мл, сахарница – 400 мл, чайник – 1150 мл.
Материал: керамика.
Цвет: белый, изумрудный, «кобальт» (укажите при заказе).

Лимонадница «Муза»

лот 28463 ~~2999~~ **1999.-**
- Выполнена из высококачественного стекла, украшенного рельефной огранкой.
- Позволит красиво подать на стол морсы, соки и другие напитки.
- Удобный кран поможет налить напиток аккуратно.

Материал корпуса: стекло. Высота: 46 см с крышкой. Объем: 2 л.

Набор сковородок «Мастер Шеф», 3 шт.

лот 29408-01 **1999.-**
- Суперпрочное многослойное антипригарное покрытие «QuanTanium».
- 3 удобных размера для разных блюд.
- Можно готовить без масла.

Материал: сталь, пластик.
В комплекте: 3 шт. Размер сковородок: ∅20 см, ∅24 см, ∅28 см.
Подходят для: газовых, электрических и индукционных плит.

Комбайн «Здоровье+»

лот 28089 ~~2499~~ **1999.-**
- Заменит терку, шинковку и шнековую соковыжималку.
- Готовим салаты, соки, соусы и др.

Размер: 29×18×20 см.
Материал: пластик, нержавеющая сталь.
В комплекте: база для комбайна, насадка-овощерезка с толкателем и двумя насадками, насадка-соковыжималка (шнековая), ручка, инструкция.

Мультирезка «Миг» 5 в 1

лот 28464 ~~1999~~ **999.-** 2 шт.
- С помощью насадок аккуратно нарежет ломтиками, кубиками или дольками любые ингредиенты.
- Специальный контейнер с крышкой сохранит нарезку свежей.

Материал: нержавеющая сталь, пластик.
Размер: 21×7,5×5 см. В комплекте: мультирезка, 3 насадки с лезвиями из нержавеющей стали, рамка-переходник, контейнер с крышкой. В наборе: 2 шт.

Кадка с гнетом «Разносолы»

лот 28938 **2499.-**
- Ароматные заготовки квашеной капусты, соленых огурцов и моченых яблок в настоящих липовых кадках!

Материал: древесина липы, металл. Объем: 10 л.

Электрическая ножеточка LEOMAX «Острые грани» (беспроводная), 2 шт.

лот 21703 ~~1999~~ **999.-** 2 шт.
- Наточит ножи, ножницы, отвертки и другие инструменты.
- Есть поддон для опилок.

Материал: пластик, металл. Размер: 6×8,5×14 см.
Работает от 4 батареек типа АА (в комплект не входят).

Ультразвуковая стиральная машинка «Хозяюшка»

лот 93631 **1499.-**
- Не требует подключения к водопроводу.
- Подходит для стирки любых тканей.
- Постирает даже крупные вещи.
- Потребляет мало энергии
- Удобно брать с собой в поездки.

Материал: пластик. Размер: 8×5,7×4,4 см.
Напряжение: 220 В. Мощность: 10 Вт. Длина шнура: 2 м.

Чудо-эмульсия «Антикор» 5 в 1, 3 шт.

лот 19128-02 **999.-** 3 шт.
- Устраняет ржавчину, защищает от коррозии.
- Грунтует, готовит к покраске.
- Реставрирует металл.

Состав: вода, ортофосфорная кислота, функциональные добавки. Объем: 500 мл.
При работе используйте средства защиты кожи, органов дыхания и зрения!

Швейная машинка «Помощница»

лот 19266 ~~2999~~ **1499.-**
- Поможет подшить, подрубить, прострочить и сшить что-то новое.
- Компактный размер.

В комплекте: 1 запасная игла, 1 нитевдеватель, 6 шпулек, инструкция.
Управление: электромеханическое. Мощность: 6 Вт.
Работает от адаптера DC 6V или от 4 батареек типа АА (в комплект не входят). Скорость шитья: 400 стежков/мин.

Дрель-шуруповерт «Профи» 26 в 1 (трансформер)

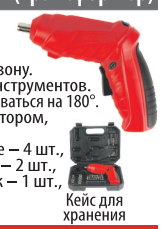

лот 19169-01 ~~2999~~ **1599.-**
- Работает от аккумулятора.
- Встроенная подсветка освещает рабочую зону.
- 26 бит в комплекте заменят множество инструментов.
- Рукоятка дрели-шуруповерта может поворачиваться на 180°.

В комплекте: дрель-шуруповерт с аккумулятором, зарядное устройство, биты плоские – 5 шт., биты крестовые – 4 шт., биты шестигранные – 4 шт., биты-сверла – 2 шт., биты четырехгранные – 2 шт., накидные насадки – 8 шт., бита-переходник – 1 шт., кейс для хранения, инструкция.
Материал: ударопрочный пластик, металл.

ОРИГИНАЛЬНОЕ КАЧЕСТВО. ОСТЕРЕГАЙТЕСЬ ПОДДЕЛОК!

*Срок проведения акции «Счастливый шанс» с 1 декабря 2021 г. по 31 марта 2022 г. Максимальное количество денежных призов – 25 по 4000 руб. Получение призов до 31.07.2022 г. переводом через «Почту России». Условия проведения акции уточняйте по телефону 8 (800) 500-2954 или на сайте www.leomax.ru. Организатор акции и дистрибьютор: ООО «Товары Почтой». ОГРН 1187746282789, 105318, г. Москва, ул. Ибрагимова, дом 31, корпус 47, кабинет 104, 1-й этаж. E-mail: catalog@leomax.ru. Товары, подлежащие сертификации, сертифицированы.

Получить наш бесплатный каталог вы можете, позвонив по тел. 8 (800) 500-2954 (круглосуточно, звонки бесплатные по всей территории РФ). Возможно изменение цен в одностороннем порядке. *О правилах проведения акции «Счастливый шанс», количестве призов, сроках, месте и о порядке их получения читайте на сайте www.leomax.ru