№ 030 (090)

Пятница, 2 августа 2019 года

БРЯНСКИЕ ИЗВЕСТИЯ

досрочная ПОДПИСКА на 2020 год во всех почтовых отделениях области наш индекс П8206

Реклама. 12+

+ БОЛЬШАЯ ТЕЛЕПРОГРАММА ВНУТРИ

Юлия ПЫХАЛОВА

Занимательная математика:

Во сколько брянцам обойдется собрать ребенка в школу

Подробнее на стр. 3

В НОМЕРЕ

Знай свои права:

Как получить бесплатную путевку в санаторий

15 стр.

ISSN 2618-8074

КОНКУРС

Вырежи стикер №3 и наклей его на Карточку участника конкурса

В ПОИСКАХ НЕЗАБЫВАЕМЫХ ВПЕЧАТЛЕНИЙ!

ВЫРЕЖИ И НАКЛЕЙ

РЕКЛАМА. 12+

Подробнее на стр. 16

Курган Бессмертия стал главным символом Брянска

Марина АНТОНОВА

Курган Бессмертия – самая народная достопримечательность Брянска.

Брендом Жуковки выбрали мотовелозавод, а Новозыбкова – дом купца.

Жители Брянска назвали Курган Бессмертия главным символом города. Таковы итоги интернет-опроса, который провели активисты регионального отделения Общероссийского народного фронта. Подробнее о выборе бренда для малой родины мы писали в номере «БИ» за 19 июля 2019 года.

В опросе, напомним, участвовали жители Брянска, Жуковки, Карачева и Новозыбкова. Всего проголосовали больше полутора тысяч человек.

Примечательно, что Курган Бессмертия второй год подряд побеждает в подобных выборах. На втором месте в **Брянске** – памятник воину-монаху Александру Пересвету, который установлен на Покровской горе. На третьем – Партизанская поляна. Мемориальный комплекс открыли в 1969 году на месте стоянки легендарного отряда «лесных мстителей» имени Дмитрия Кравцова.

В этом году главную партизанскую достопримечательность Брянска ждет глобальная реконструкция. В планах чиновников – расширить музей в два раза, сделав пристройку, обновить оборудование и создать помещение для хранения экспонатов. На все работы уйдет больше десяти миллионов рублей.

А что с остальными городами? В **Жуковке** больше всего голосов набрал мотовелозавод, который построили во второй половине 19-го века. В советские годы продукция этого брянского предприятия миллионными экземплярами расходилась по стране.

В **Новозыбкове** главным символом города назвали дом купца Певзнера – историческое здание 1884 года постройки. Второе место разделили мемориал «Скорбящая мать» и Чудо-Михайловский собор. На третьем оказался мемориал памяти расстрелянных местных жителей в Карховском лесу.

Народным брендом **Карачева** стала известная на всю страну фабрика елочных игрушек. Второе место поделили собор Михаила Архангела и Аллея Героев, третье занял Татарский вал, или «Карачевское городище», место основания райцентра.

Какая судьба уготована всем этим символам, не останутся ли они очередными итогами очередного голосования?

Общественники заверяют: все пойдет в дело.

– Мы обратимся с предложением к местным властям, – говорит **член регионального штаба ОНФ Лариса Третьякова**. – Суть в том, чтобы использовать самые популярные у брянцев символы при разработке проектов брендирования территорий. Ведь нам есть чем гордиться.

• ПРАЗДНИК

В центре города развернули гигантский триколор

Регион присоединился ко всероссийской «Эстафете флага».

БРО Всероссийской общественной организации «Молодая Гвардия Единой России»

Копию российского флага держали сотни брянцев.

В Центральном парке культуры и отдыха прошла необычная акция. Здесь развернули огромную копию триколора. Событие стало частью «Эстафеты флага», которая проходит по всей России в честь 350-летия российского флага.

На Брянщине акция стартовала 12 июля в Почепском районе, после чего ее подхватили в городах и селах области. Региональный этап «Эстафеты флага» завершился в Брянске 28 июля.

Участниками акции стали школьники и студенты, жители и гости Брянска.

– Всероссийская акция началась 15 мая на Дальнем Востоке, – рассказали в **пресс-службе Брянского городского объединения парков культуры и отдыха**. – Больше двух месяцев эстафета шла по всей стране.

Закончится федеральная акция 22 августа в Москве, в День флага России. Все собранные по стране стяги – в регионах, муниципальных образованиях, общеобразовательных и других учреждениях – объединят в единое полотно.

По предварительным подсчетам, его площадь превысит три тысячи квадратных метров и может попасть в российскую Книгу рекор-

• АТЫ-БАТЫ

Брянские солдаты пополнили Преображенский и Семеновский полки

Новобранцы уже приняли присягу.

В субботу, 27 июля, в московском музее Победы приняли присягу более 800 призывников. Новобранцы стали солдатами 154-го отдельного Преображенского комендантского и Семеновского полков, а также салютного дивизиона Западного военного округа. В их числе были и брянские ребята.

Торжественная церемония принесения присяги прошла в зале Славы музея.

– По сложившейся традиции призывники дают клятву верности в музее уже более 20 лет, – рассказали в **пресс-службе музея**. – В зале Славы на мраморных пилонах высечены имена порядка 12 тысяч Героев Советского Союза и Российской Федерации.

Кроме брянцев, в этом году в элитных Преображенском и Семеновском полках будут служить солдаты из Москвы, Санкт-Петербурга, Подмосковья, Белгородской, Владимирской, Вологодской, Воронежской, Ивановской, Нижегородской, Рязанской, Смоленской, Тамбовской и других областей.

Семеновский и Преображенский полки – одни из старейших в стране. Их создали по приказу Петра I в конце 17-го века. Сейчас военнослужащие полков принимают участие в церемониях встреч и проводов официальных государственных и военных делегаций.

• ЗНАЙ НАШИХ!

В Брянской области выбрали самую красивую сотрудницу полиции

Титул «Леди в погонах» завоевала старший лейтенант Ольга Бортулева.

Пресс-служба УМВД России по Брянской области

«Леди в погонах» Ольга Бортулева: на страже брянских дорог!

Стало известно имя самой красивой сотрудницы брянской полиции. Итоги областного конкурса «Леди в погонах-2019» подвели в региональном УМВД.

Конкурс полицейской красоты стартовал месяц назад, в честь 75-летия образования УМВД России по Брянской области. Голосование шло на официальном сайте ведомства.

В отборочном туре из 80 участниц выбрали 10 девушек, которые набрали больше всех голосов. В финале они продемонстрировали профессиональные навыки, а также выступили с творческими номерами.

И вот результаты. Первое место заняла старший лейтенант Ольга Бортулева. Победительница – государственный инспектор безопасности дорожного движения МРЭО ГИБДД УМВД области.

– Ольга Викторовна служит в ОВД с 2016 года, – рассказали в **УМВД**. – Она любит путешествовать, занимается плаванием и стрельбой. Увлекается автомобилями и аквабайками.

Второе место досталось специалисту отделения кадров ФКУ ЦХиСО УМВД области, старшему лейтенанту внутренней службы Марии Лебедевой. Третье – заместителю начальника МО МВД России «Унечский», начальнику следственного отдела, подполковнику юстиции Людмиле Радьковой.

Победительница и призеры получили дипломы и премии.

• СРЕДА ОБИТАНИЯ

Для беспризорных коров и лошадей сделают «штрафстоянку»

Передержку построят в поселке Большое Полпино.

Последние годы в Брянске остро стоит вопрос с бродячими собаками: псы нападают на взрослых и детей, сбиваются в стаи. Проблему должен решить приют для бездомных животных, который власти обещают построить в поселке Большое Полпино.

И вот новость – здесь же обустроят временное пристанище для... беспризорных лошадей и коров.

На несанкционированный выпас крупных и рогатых питомцев пожаловались жители поселка Октябрьский, что в микрорайоне Автозаводец. По словам горожан, восемь коров и два быка без присмотра разгуливают прямо в центре населенного пункта. Животные ломают деревья, портят машины, объедают клумбы и растаскивают мусор.

По словам чиновников, на строительство приюта для бездомных барбосов из областной казны выделят около 25 миллионов рублей. А вот сроки сдачи объекта рискуют провалить: вместо заявленного поначалу первого сентября теперь собираются завершить работы к концу года.

Школьный шопинг: сколько стоит форма и где купить канцтовары?

«Брянские известия» выяснили, как родителям собрать ребенка к 1 сентября и не разориться.

– Представляешь, моя подруга потратила на сборы дочки в школу больше 20 тысяч рублей! Неужели и мне придется столько же выложить? – вздыхает коллега. В этом году ее семилетняя дочь Аня тоже идет в первый класс.

В августе всем родителям школьников на работе пора бы давать премию. За этот месяц брянским мамочкам и папочкам придется не только одеть чадо, но и закупить канцтовары, портфель, сменку и спортивную форму. В общем, список немаленький...

«Брянские известия» решили посчитать, во сколько жителям региона обойдутся сборы школяра к новому учебному году.

Мария ЛЕНЦ

До нового учебного года осталось меньше месяца.

ПРО ОДЕЖДУ

По традиции бесплатно школьную форму в этом году получат только первоклассники из малообеспеченных семей. Всем остальным придется покупать костюмчики за свой счет.

Для девочек – это сарафан, жакет, жилет, юбка или брюки, блузка, а на холодное время года – водолазка. У мальчишек гардероб поскромнее – пара рубашек: парадная и повседневная, брюки, жилет и пиджак. О том, в каком виде школа готова принять учеников, можно узнать на сайте учебного заведения.

Совет: многие брянские школы на собраниях с родителями договариваются об оптовой покупке формы у предприятий-поставщиков. Так выходит дешевле.

Цена вопроса:

Сарафан – 1300–1800 рублей
Пиджак – 1800–2500 рублей
Брюки – 1000–1800 рублей
Жилет – 1400–1600 рублей
Юбка – 1000–1500 рублей
Блузка – 800–1500 рублей
Рубашка – 800–1500 рублей

ИТОГО: для девочки – от 4900 рублей, для мальчика – от 5000 рублей.

РУЧКИ, ТЕТРАДКИ И КАРАНДАШИ

Канцелярию лучше выбирать без ребенка. Малыши часто просят родителей купить блестящую ручку, яркий карандаш, тетрадки с рисунками. А они стоят в разы дороже, чем их простенькие собратья. Письменных принадлежностей стоит закупить побольше. Особенно ручек, которые вечно теряются.

Совет: в августе на Брянщине начинают работу традиционные школьные базары. Как правило, они открываются на местных рынках или в крупных торговых центрах. На таких ярмарках можно купить канцтовары на 30–50% дешевле, чем в обычное время.

Цена вопроса:

Тетрадь, 12 листов – от 4 рублей
Обложка для тетради – от 2 рублей
Пенал – от 70 рублей
Дневник – от 50 рублей
Ручка шариковая – от 10 рублей
Карандаш – от 8 рублей
Набор цветных карандашей – от 50 рублей
Линейка – от 20 рублей
Ластик – от 5 рублей
Альбом для рисования – от 50 рублей
Акварельные краски, 12 цветов – от 50 рублей
Кисточка – от 10 рублей
Клей ПВА – от 20 рублей

ИТОГО: от 350 рублей.

РАНЕЦ ИЛИ РЮКЗАК?

А в чем носить школьные принадлежности? Эксперты советуют классику – ранец или рюкзак. У ранца плотный корпус с жесткой спинкой, иногда ортопедической. Также у него плотные стенки и дно, широкие лямки. Рюкзак мягче и хуже держит форму. Для младших школьников специалисты рекомендуют покупать ранец с ортопедической спинкой. Она помогает правильно распределить нагрузку. Вес пустого портфеля не должен превышать 1,5 килограмма. Иначе школьник рискует заработать сколиоз.

Совет: хороший способ приобрести выбранный портфель подешевле – совместные покупки. Это когда собираются несколько мам и покупают рюкзаки напрямую у производителя, по оптовой цене. Найти такие акции можно на родительских форумах или специальных сайтах. А можно просто обзвонить знакомых и организовать такую закупку самому.

Цена вопроса:

Ранец – от 2000 рублей
Рюкзак – от 1000 рублей

ГЛАВНОЕ – УДОБСТВО

В школу ребенку на осень нужны как минимум две пары обуви: туфли и кроссовки. При выборе обуви обращайте внимание на конструкцию: носок должен быть свободным – чтобы предотвратить появление мозолей. А вот стопа – плотно зафиксирована. Специалисты не рекомендуют брать туфли на вырост. Болтающаяся обувь может привести к вывиху. Материалы старайтесь выбирать натуральные, чтобы нога ребенка «дышала». Еще одно правило школьной обуви – устойчивая, нескользкая подошва.

Совет: каблук в школьных туфлях нужен, но минимальный: для 7–12 лет – не более 20 мм, для 13–17 лет – 25 мм. Юным модницам следует знать, что раннее пристрастие к высоким каблукам – верный путь к плоскостопию и варикозу.

Цена вопроса:

Туфли для девочки – от 1500 рублей
Туфли ля мальчика – от 1600 рублей

ФИЗКУЛЬТ-УРА!

Физкультура начинается уже с первого класса. Так что кроссовки и спортивную форму придется покупать тоже. Специалисты советуют выбрать костюмы с высоким содержанием хлопка (80–90%) и добавлением эластичных синтетических волокон. Такая форма будет пропускать воздух и в то же время хорошо тянуться. Не стоит экономить на спортивной обуви, покупая вместо кроссовок дешевые кеды или чешки. Кроссовки на воздушной подушке – отличный вариант. При прыжках и беге пятка будет защищена от перегрузок и ударов.

Совет: не стесняйтесь спрашивать: «а есть похожий товар подешевле?» Выясните у продавца, в чем отличие, и только тогда сделайте выбор. Зачастую отечественный спортивный костюм может быть ничем не хуже дорогого импортного.

Цена вопроса:

Спортивный костюм – от 1800 рублей
Кроссовки – от 1500 рублей
Футболка – от 300 рублей

ИТОГО: от 3600 рублей.

КАЛЬКУЛЯТОР

По нашим подсчетам, школьная экипировка обойдется как минимум в 12 тысяч рублей.

ВАЖНО!

Как сэкономить?

✓ Не стесняйтесь спрашивать о скидках. Продавцы на рынках порой специально повышают цену рублей на 100–500 в расчете на торг. А в магазинах уступают первому покупателю или в «несезон».

✓ Заняться подготовкой к школе лучше заранее, тогда продавцы еще не успели взвинтить цены. Единственное исключение – школьная форма. Так как дети быстро растут, костюм лучше приобрести прямо перед началом учебного года.

✓ Покупайте канцелярию и литературу в интернет-магазинах, так вы сэкономите время и деньги. Делайте заказ вместе с друзьями, и вы получите скидку на доставку или она будет бесплатной.

В ТЕМУ

А на учебники сдавать?

По закону школы должны сами обеспечить ребят учебниками. Однако многие пособия, нужные школьникам, родителям приходится докупать. Атласы, конкурные карты, рабочие тетради и методички для подготовки к ЕГЭ. Заставить сдать деньги на книги родителей не могут. Но, на практике, ребенок рискует оказаться без нужной литературы на уроках. Покупать или ждать бесплатных учебников? Каждый решает сам.

Совет: покупая учебники в магазинах Брянска, вы переплачиваете, а некоторых изданий можете не найти вовсе. Выход – зайти на сайт книжных магазинов и заказать. Там литература частенько стоит дешевле. А на опт предоставляют скидку.

Подготовила Мария ДЕДКОВА.

ОПОРА РОССИИ
в Брянске http://oporabryansk.ru
№67
август 2019

Брянские предприниматели подписали с китайскими коллегами соглашения о сотрудничестве

В регионе завершил работу Российско-Китайский молодежный бизнес-инкубатор.

В период с 15 по 24 июля Брянская область принимала китайских предпринимателей в рамках международного проекта «Российско-Китайский молодежный бизнес-инкубатор».

Инициатором реализации проекта в нашем регионе выступает Брянская региональная организация «Российского Союза молодежи» при организационном участии Брянского государственного инженерно-технологического университета. В этом году Брянщина стала единственным регионом в ЦФО, принимающим инкубатор.

Проекту уже два года. В 2018-м наш регион посетили представители китайской провинции Хэйлунцзян. После этого брянские предприниматели нанесли ответный визит в города Харбин, Хэйхэ и Удалянчи. По итогам проекта были заключены соглашения, реализация которых продолжается по сей день.

В 2017 году представители Брянского регионального отделения Общероссийской общественной организации малого и среднего предпринимательства «Опора России» принимали участие в визите в Китайскую Народную Республику, также организованном Российским Союзом молодежи. В прошедшей поездке предприниматели познакомились с китайской культурой и посетили ряд промышленных предприятий Китая.

В 2019 году первыми визит в Китай нанесли бизнесмены из России. Делегация Брянской области под руководством Марка Кизиченкова побывала в провинции Гуйчжоу с 1 по 10 июля. А уже 15 июля десять китайских предпринимателей прилетели с ответным визитом. Китайские гости посетили предприятия нашего региона, провели ряд деловых переговоров, в том числе на площадке Брянской ТПП. Во время переговоров особое внимание уделялось вопросам экспорта сельхозпродукции из Брянской области. Также обсудили инвестиционные проекты в сфере строительства и возможности импорта в Брянскую область вино-водочной продукции из Китая. На встрече с представителями власти Брянской области были затронуты вопросы налаживания экспорта мяса птицы и свинины из нашего региона в Китайскую Народную Республику.

В закрепление достигнутых договоренностей китайские и брянские предприниматели подписали 10 соглашений о сотрудничестве. Среди них: три инвестиционных соглашения, два соглашения о взаимодействии в сфере развития аграрных технологий и ландшафтного дизайна, четыре соглашения о поставках продуктов питания в Китай и одно соглашение об импорте китайской вино-водочной продукции. В общей сложности за время реализации проекта в 2019 году было подписано 19 соглашений, 9 из которых – во время визита российской делегации в КНР.

В торжественной церемонии закрытия Российско-Китайского молодежного бизнес-инкубатора в правительстве Брянской области принимала участие начальник управления молодежной политики и общественных проектов департамента внутренней политики Брянской области Мария Раевская. Она поздравила участников с успешным окончанием проекта и пожелала удачи в дальнейшей реализации достигнутых договоренностей. Руководитель китайской делегации Дин Сяндун поблагодарил принимающую сторону в лице Российского Союза молодежи и Брянского государственного инженерно-технологического университета за высокий уровень организации мероприятий и выразил намерение дальнейшего сотрудничества с предпринимателями нашего региона.

Участие в подобных проектах помогает предпринимателям нашей области расширять бизнес и развивать импортно-экспортное сотрудничество с другими странами.

• СОБЫТИЕ

«Опора России» приглашает на форум «Что может женщина в бизнесе»

Он пройдет 8 августа.

Комитет по развитию женского предпринимательства Брянского регионального отделения «Опоры России» совместно с Центром поддержки предпринимательства Брянского областного бизнес-инкубатора при поддержке департамента экономического развития Брянской области проводят 8 августа 2019 года форум «Что может женщина в бизнесе».

На форуме будут рассмотрены формы поддержки предпринимателей. Женщины-предприниматели поделятся своим опытом в ведении дел, общении с властью. На образовательных площадках обсудят актуальные проблемы женского бизнеса.

Форум пройдет по адресу: Брянск, улица 2-я Почепская, 35А, Первый дом торжеств.

Заявки принимаются на сайте ЖЕНСКИЙФОРУМ32.РФ или по телефону 8 (920) 805-85-05.

• ЗНАЙ НАШИХ!

Запчасти из Локтя поедут в Монголию

Детали будет поставлять член брянской «Опоры России» Михаил Чудопал.

Активный представитель Брянского регионального отделения «Опоры России» брасовский предприниматель Михаил Чудопал подписал контракт на поставку продукции в Монголию.

Мини-завод Михаила Чудопала находится в поселке Локоть Брасовского района и специализируется на производстве деталей и узлов для железнодорожного, автомобильного транспорта и сельхозмашин – их производят малыми партиями для советской техники, которая до сих пор работает по всей России и во многих зарубежных странах. Оригинальные запчасти для таких машин сейчас найти невозможно. А эксплуатировать надежную технику можно еще долго.

– Мы действительно недавно заключили хороший в финансовом плане контракт, – рассказал Михаил Чудопал. – Это серьезный долгосрочный договор. Заказ соответствует чертежам на выпускаемую нами продукцию. Сначала сделали пробную партию. Претензий по качеству и срокам поставки не было. Мы предоставили заказчикам прайс-лист на нашу продукцию. Представители компании из Монголии прошлись по нашим цехам, по территории. Они были удивлены, что наше предприятие выпускает большой объем продукции широкой номенклатуры. Им понравилось и то, что у нас работает много молодежи – 50% сотрудников до 30 лет. Этот факт говорит о том, что эта фирма не на один день. Представители компании убедились, что нам можно доверять, и в тот же день договор был подписан.

Михаил Чудопал открыл свой мини-завод по производству деталей и комплектующих для сельскохозяйственных машин, автомобилей, железных дорог в 2012 году. Предприятие развивается, увеличивается техническое оснащение, появляются новые рабочие места. Сейчас на площади в два гектара на бывшем пустыре располагаются уже три цеха – механический, механосборочный и заготовительный. В работе – сто станков, коллектив – 50 человек. Завод поставляет свою продукцию не только в города Центрального федерального округа, Сибири, Дальнего Востока, но и за границу – в Белоруссию, Казахстан, Польшу. А теперь и в Монголию.

Поселок Комаричи обзавелся официальным гербом

Его утвердили в правительстве региона.

Брянский поселок Комаричи получил официальный герб. Его утвердили на заседании геральдического совета, которое прошло в пятницу, 26 июля, в облправительстве.

Созданием и утверждением герба занимались представители муниципалитетов, историки и художники. На заседании также присутствовал исполнительный директор правления Союза геральдистов России Константин Моченов.

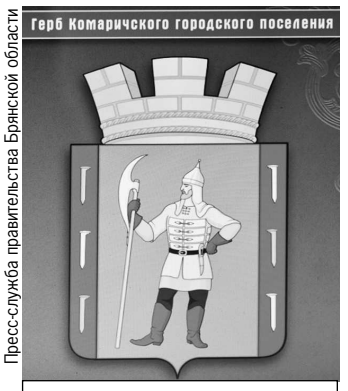

Пресс-служба правительства Брянской области

Так выглядит официальный герб Комаричей.

Вместе с гербом в Государственном геральдическом регистре зарегистрировали и флаг Комаричей.

– Комаричское городское поселение получило свидетельство о регистрации официальных символов, – рассказали в **пресс-службе областного правительства**. – Кроме того, гербы и флаги всех восьми муниципальных образований Комаричского района внесли в Государственный геральдический регистр.

В ближайшее время должна решиться судьба официальных символов Дятьковского, Рогнединского, Севского районов и города Сельцо.

• СРЕДА ОБИТАНИЯ

В мглинскую деревню пришел газ

«Голубое топливо» появилось в пяти домах.

Долгие годы жители мглинской деревни Цинка жили без природного газа. В населенном пункте проживает около 100 человек, он считается одним из самых отдаленных в Мглинском районе.

Наконец, средства на газификацию нашлись. Деньги выделили из трех бюджетов – федерального, областного и районного.

Построили два газопровода – протяженностью в 6,3 и 3,5 километра. Пока что «голубым топливом» обеспечили жителей пяти домов. В дальнейшем это число планируют увеличить до 16.

Всего в этом году на Брянщине планируют реализовать 13 проектов по строительству газовых сетей. Их общая протяженность составит почти 60 километров.

• КРИМИНАЛ

Жительница Карачева за полгода отдала мошенникам миллион рублей

Женщина оплачивала несуществующий налог.

«Бесплатный сыр» захотела получить 52-летняя жительница Карачевского района. А в итоге отдать пришлось миллион рублей...

Все началось в декабре прошлого года. Женщине позвонил незнакомец и представился «сотрудником министерства юстиции». Он начал расспрашивать, не покупала ли женщина БАДы конкретного производителя, которые не оказали на нее желаемого результата.

– Женщина подтвердила эту информацию, – говорят в **пресс-службе УМВД России по Брянской области**. – Тогда звонивший сообщил, что руководство компании-производителя задержали. И что теперь всем обманутым покупателям полагается внушительная компенсация. Мужчина подробно рассказал, какие документы и куда нужно направить, чтобы получить деньги.

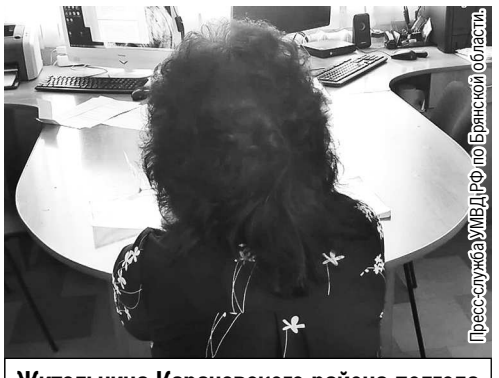

Пресс-служба УМВД РФ по Брянской области

Жительница Карачевского района полгода верила мошенникам.

Следующие несколько месяцев доверчивой горожанке названивали сотрудники «министерства», «комитета» и «адвокатских фирм». Ей пообещали пять миллионов рублей компенсации. А чтобы их получить, от женщины потребовали оплатить налоги и различные услуги. В итоге сумма набежала в 900 с лишним тысяч рублей.

– Когда потерпевшая говорила, что у нее нет таких денег, собеседники просили ее занять у знакомых или взять в кредит, – рассказали в полиции. – Мол, дело уже начато и его никак нельзя прерывать, иначе последствий не оберешься. Так они морочили голову женщине полгода.

О том, что ее «разводят», жительница Карачевского района поняла лишь тогда, когда ее попросили оплатить очередной «самый последний взнос». После этого она пошла в полицию.

Правоохранители завели уголовное дело по статье «Мошенничество».

• СТРОЙКА

В Сураже построят новый завод за 10 миллиардов рублей

Заработать предприятие должно через два года.

В ближайшие два года в Сураже появится новый современный завод. В его возведение, сообщает правительство региона, инвестируют около 10 миллиардов рублей.

Построит новое предприятие суражская фабрика «Пролетарий», которая специализируется на выпуске технического картона, гофрокартона и гофротары.

– По проекту продукция нового завода будет востребована не только в России, но и в Европе, – рассказали в **областном правительстве**. – Кроме того, объект позволит создать дополнительные рабочие места. На данный момент идет строительство энергоустановки за 600 миллионов рублей для будущего завода европейского уровня. На новом заводе, как и на «Пролетарии», будут выпускать различную бумажную продукцию, в том числе картон.

Пресс-служба правительства Брянской области

Суражский завод больше века обеспечивает страну бумажной продукцией.

Сейчас на суражском предприятии трудится 1000 человек. Средняя зарплата на заводе – более 50 тысяч рублей.

• ТЕМ ВРЕМЕНЕМ

На реконструкцию Литейного моста в Брянске планируют потратить около 800 миллионов рублей

Пресс-служба Брянской городской администрации

Литейный мост в Бежице давно пора привести в порядок.

Ремонт переправы начнется в 2020 году.

В начале июля в Брянске возобновили движение по отремонтированному Первомайскому мосту. На его реконструкцию ушел год, строители уложились в 300 миллионов рублей.

Еще до сдачи Первомайского моста чиновники заговорили о реконструкции второй переправы, соединяющей Бежицу и Советский район, – Литейного моста. Он давно находится в плачевном состоянии. Капитального ремонта здесь не было несколько десятков лет.

Старую конструкцию планируют полностью заменить. Возможно, рядом построят новую часть. По предварительным подсчетам, ремонт обойдется в 790 миллионов рублей. Эти цифры не окончательные – еще не готова смета работ. В этом году на ремонт выделят около 56 миллионов рублей. Эти деньги пойдут на экспертизы и проектно-сметную документацию.

– Протяженность моста составляет 711 метров, – рассказали в **правительстве Брянской области**. – Основные работы начнутся в 2020 году.

• ТРАНСПОРТ

На Брянщине 5, 6 и 7 августа изменят маршруты электричек

Рейсы пригородных поездов в Комаричи, Суземку и Унечу будут укороченными.

На три дня – с 5 по 7 августа – в Брянской области изменятся маршруты пяти электричек. По укороченным рейсам будут ездить пригородные поезда в Комаричи, Суземку и Унечу. Как рассказали в **службе корпоративных коммуникаций МЖД**, это связано с ремонтом железной дороги.

Вот как «укоротят» рейсы. **Электрички №6304** (отправление из Унечи в 6.01) и **№6305** (отправление из Брянска-Орловского в 12.56) будут курсировать на участке Унеча – Свень.

Маршрут **пригородного поезда №6557**, который отправляется из Брянска-Орловского в 12.36, будет проходить на участке Синезерки – Суземка.

Электрички №6684 (отправление из Комаричей в 11.06) и **№6685** (отправление из Брянска-Орловского в 14.07) будут курсировать на участке Синезерки – Комаричи.

Расписание электричек можно уточнить на станциях, остановках и официальном сайте ОАО «РЖД» в разделе «Пассажирам».

Подготовила Ольга УМАРОВА.

ПОНЕДЕЛЬНИК, 5 АВГУСТА

1

5.00, 9.25 Доброе утро
9.00, 12.00, 15.00 Новости
9.55 Модный приговор *6+*
10.55 Жить здорово! *16+*
12.15, 17.00 Время покажет *16+*
15.15 Давай поженимся! *16+*
16.00 Мужское/Женское *16+*
18.00 Вечерние новости
18.25 Время покажет *16+*
18.50 На самом деле *16+*
19.50 Пусть говорят *16+*
21.00 Время
21.30 «ЭКСПРОПРИАТОР» *16+* Россия, 2018 г., 1-я и 2-я серии
В ролях: Артем Ткаченко, Анна Табанина
23.30 Эксклюзив с Дмитрием Борисовым *16+*
Благодаря своим связям в сфере шоу-бизнеса и богатому опыту ведущий Дмитрий Борисов имеет доступ к артистам первой величины и может получить от них достоверную и эксклюзивную информацию...
1.10 Время покажет *16+*
3.00 Новости
3.05 Время покажет *16+*

РОССИЯ 1

5.00, 9.25 Утро России
9.00, 11.00, 14.00 Вести
9.55 О самом главном *12+*
11.25, 14.25, 17.00 Вести. Местное время
11.45 Судьба человека с Борисом Корчевниковым *12+*
12.50, 18.50 60 минут *12+*
14.45 Кто против? *12+*
17.25 Андрей Малахов. Прямой эфир *16+*
20.00 Вести
20.45 Вести. Местное время
21.00 «РАЯ ЗНАЕТ ВСЕ!» *12+* 27 - 29-я серии.
Костюков и Петров обнаруживают в квартире труп курьера службы доставки. Очевидно, что убийство парня было спланировано. Теперь Костюкову и Петрову предстоит узнать, кого именно молодой человек так сильно разозлил...
0.00 «ДОКТОР РИХТЕР» *16+* 15-я и 16-я серии
2.15 «МОСКОВСКАЯ БОРЗАЯ-2» *18+*
4.10 «СЕМЕЙНЫЙ ДЕТЕКТИВ» *12+*

ТВЦ

6.00 Настроение
8.00 Ералаш *6+*
8.20 «ДЕЛО РУМЯНЦЕВА» *12+* ДЕТЕКТИВ. СССР, 1955 г.
10.15 «Георгий Юматов. О герое былых времен». Док. фильм *12+*
11.30, 14.30, 17.50, 22.00 События
11.50 «ОНА НАПИСАЛА УБИЙСТВО» *12+*
13.40 Мой герой *12+*
14.50 Город новостей
15.05 «ОТЕЦ БРАУН» *16+*
16.55 Естественный отбор *12+*
18.20 «ЖЕНЩИНА В БЕДЕ» *12+*
20.05 «ВСКРЫТИЕ ПОКАЖЕТ» *16+* Украина, 2019 г., 1-я и 2-я серии
22.30, 3.30 Специальный репортаж *16+*
23.05 Знак качества *16+*
0.00 События. 25-й час *16+*
0.35, 5.45 Петровка, 38 *16+*
0.55 90-е *16+*
1.45 «ВСКРЫТИЕ ПОКАЖЕТ» *16+*
4.00 Знак качества *16+*
4.55 «Атака с неба» *12+*

НТВ

5.10 «КОДЕКС ЧЕСТИ» *16+*
6.00 Утро. Самое лучшее
8.05 «МУХТАР. НОВЫЙ СЛЕД» *16+*
10.00 Сегодня
10.20 «ЛЕСНИК» *16+*
13.00 Сегодня
13.25 Обзор. Чрезвычайное происшествие *16+*
14.00, 16.25 «ШЕФ» *16+* Россия, 2011 г.
16.00, 19.00 Сегодня
19.40 «ШЕФ» *16+*
Полковник Расторгуев вместе со своими подчиненными проводит операцию по захвату наркокурьеров, приехавших в Петербург из Москвы с большой партией кокаина. Во время операции все преступники убиты. Один из них оказывается сыном московского криминального авторитета. Тот посылает киллера убить всех оперативников, принимавших участие в операции...
23.25 «СВИДЕТЕЛИ» *16+*
1.20 «ПАУТИНА» *16+*
3.10 Их нравы *0+*
3.35 «КОДЕКС ЧЕСТИ» *16+*

ТЕЛЕКАНАЛ ЗВЕЗДА

6.10 «КАЖДЫЙ ДЕСЯТЫЙ» *16+*
7.35, 8.20, 10.20, 13.15, 14.05 «ДЕСАНТУРА. НИКТО, КРОМЕ НАС» *16+*
8.00, 13.00, 18.00 Новости дня
10.00, 18.35 Дневник АрМИ-2019 *12+*
14.00 Военные новости
19.10 «История вертолетов» Док. сериал *6+*
20.00 Загадки века с Сергеем Медведевым. Покушение на вождя *12+*
20.55 Загадки века с Сергеем Медведевым. Йозеф Менгеле. Доктор смерть *12+*
21.50 Новости дня
22.00 Загадки века с Сергеем Медведевым. Зоя Федорова. Жизнь за бриллианты *12+*
23.00 Танковый биатлон-2019 Индивидуальная гонка *12+*
2.00 «ЖИЗНЬ И УДИВИТЕЛЬНЫЕ ПРИКЛЮЧЕНИЯ РОБИНЗОНА КРУЗО» *6+*
3.30 «ПОДКИДЫШ» *6+*
4.40 «ЕСЛИ ВРАГ НЕ СДАЕТСЯ...» *12+*

СТС

6.00 Ералаш *0+*
6.25 «Да здравствует король Джулиан!» Мультсериал *6+*
7.10 «Приключения Вуди и его друзей» Мультсериал *0+*
7.30 Детский КВН *6+*
8.30 «Уральские пельмени» Смехbook *16+*
10.25 «Семейка Крудс» Большой мультфильм *0+*
12.20 «ПАДЕНИЕ ЛОНДОНА» БОЕВИК. США - Великобритания - Болгария, 2015 г. *16+* В ролях: Джерард Батлер, Аарон Экхарт
14.15 «ИВАНОВЫ-ИВАНОВЫ» *16+*
18.35 «ИНОПЛАНЕТНОЕ ВТОРЖЕНИЕ. БИТВА ЗА ЛОС-АНДЖЕЛЕС» БОЕВИК. США, 2011 г. *12+*
21.00 «СКАЛА» БОЕВИК. США, 1996 г. *16+*
23.45 «ВОЙНА МИРОВ» ТРИЛЛЕР. США, 2005 г. *12+*
2.00 «ВОЙНА НЕВЕСТ» КОМЕДИЯ. США, 2009 г. *16+*
3.25 «ЭЛВИН И БУРУНДУКИ. ГРАНДИОЗНОЕ БУРУНДУКЛЮЧЕНИЕ» КОМЕДИЯ. США, 2015 г. *6+*
4.45 Ералаш *0+*

ФЕН

5.00, 9.00 Военная тайна с Игорем Прокопенко *16+*
6.00, 15.00 Документальный проект *16+*
7.00 С бодрым утром! *16+*
8.30, 12.30, 16.30 Новости
12.00, 16.00 Информационная программа 112 *16+*
13.00, 23.25 Загадки человечества с Олегом Шишкиным *16+*
14.00 Невероятно интересные истории *16+*
17.00 Тайны Чапман *16+*
18.00 Самые шокирующие гипотезы *16+*
19.00 Информационная программа 112 *16+*
19.30 Новости
20.00 «МЫ ИЗ БУДУЩЕГО» *16+* ДРАМА. Россия, 2008 г. В ролях: Данила Козловский, Андрей Терентьев
22.30 Водить по-русски *16+*
23.00 Новости *16+*
0.30 Анекдот Шоу с Вадимом Галыгиным *16+*
1.00 «СПАРТАК: ВОЙНА ПРОКЛЯТЫХ» *18+*
2.45 «ДЕЛО ХРАБРЫХ» *16+* ДРАМА. США, 2017 г.
4.50 Засекреченные списки *16+*

5

5.00, 9.00, 13.00 Известия
5.20 «Страх в твоем доме. В золотой клетке». Док. сериал *16+*
6.00 «Страх в твоем доме. Неведомый враг». Док. сериал *16+*
6.40 «УЛИЦЫ РАЗБИТЫХ ФОНАРЕЙ-4» *16+*
10.45 «УЛИЦЫ РАЗБИТЫХ ФОНАРЕЙ-4». «НАСТРОЙЩИК» *16+*
12.35, 13.25 «ГЛУХАРЬ. ПРОДОЛЖЕНИЕ» *16+*
18.30 Известия
19.00 «СЛЕД». «ПАЛОЧКА-ВЫРУЧАЛОЧКА» *16+*
21.25 «СЛЕД». «ЭРИНИЯ», «ИСКУССТВО УБИВАТЬ» *16+*
23.10 «ВЕЛИКОЛЕПНАЯ ПЯТЕРКА» *16+*
0.00 Известия. Итоговый выпуск
0.25 «СЛЕД» *16+*
1.10, 3.25 «ДЕТЕКТИВЫ» *16+*

ТНТ

7.00 ТНТ. Gold *16+*
9.00 Дом-2. Lite *16+*
10.15 Дом-2. Остров любви *16+*
11.30 Бородина против Бузовой *16+*
12.30 Дом-2. Спаси свою любовь *16+*
13.30 «САШАТАНЯ» *16+*
15.00 «УНИВЕР» *16+*
17.00 «ИНТЕРНЫ» *16+* Марафон сериала
20.00 «ОЛЬГА» *16+*
21.00 Где логика? *16+*
22.00 Однажды в России *16+*
23.00 Дом-2. Город любви *16+*
0.05 Дом-2. После заката *18+*
1.05 Stand up *16+*
3.00 Открытый микрофон *16+*
5.35 ТНТ. Best *16+*

ТВ3

6.00 Мультфильм *0+*
9.20 Слепая *16+*
11.00 Гадалка *16+*
12.00 Не ври мне *16+*
15.00 Мистические истории *16+*
16.00 Гадалка *16+*
17.00 Знаки судьбы *16+*
17.35 Слепая *16+*
18.40 «КОСТИ» *16+*
21.15 «НАПАРНИЦЫ» *16+* Неизвестный молодой человек убит в собственной машине ножом для колки льда. Автомобиль зарегистрирован на несуществующую компанию, а в его багажнике полицейские найдут поддельные паспорта...
23.00 «ДРУГОЙ МИР: ПРОБУЖДЕНИЕ» БОЕВИК. США, 2012 г. *18+*
1.00 Нечисть *16+*
5.15 Тайные знаки *16+*

че!

6.00 Мультфильм *0+*
7.30 Дорожные войны *16+*
12.00 +100500 *18+*
13.00 Идеальный ужин *16+*
14.00 Решала *16+*
15.00 Опасные связи *18+*
16.30 Вне закона *16+*
17.30 Дорога *16+*
18.30 +100500 *18+*
19.30 Дорожные войны *16+*
21.00 Решала *16+*
23.00 Опасные связи *18+*
0.00 +100500 *18+*
1.00 Дорожные войны. Лучшее *16+*
2.00 Голые и смешные *18+*
2.30 «КАК ИЗБЕЖАТЬ НАКАЗАНИЯ ЗА УБИЙСТВО-2» *18+*
3.10 «ЕВЛАМПИЯ РОМАНОВА. СЛЕДСТВИЕ ВЕДЕТ ДИЛЕТАНТ-2» *16+*
4.50 Улетное видео *16+*

ДОМАШНИЙ

6.30 6 кадров *16+*
6.35 Удачная покупка *16+*
6.45 «Манекенщицы» *16+*
7.45 По делам несовершеннолетних *16+*
8.45 Давай разведемся! *16+*
9.45 Тест на отцовство *16+*
10.45 Реальная мистика *16+*
12.45 Понять. Простить *16+*
15.05 «ЧУДО ПО РАСПИСАНИЮ» *16+* Украина, 2016 г.
В ролях: Екатерина Молчанова, Денис Мартынов
19.00 «РУСАЛКА» *16+*
23.05 «ЛЮБОПЫТНАЯ ВАРВАРА-3» *16+*
1.00 Крутые вещи *16+*
1.10 Понять. Простить *16+*
3.00 Реальная мистика *16+*
4.40 Тест на отцовство *16+*
5.25 По делам несовершеннолетних *16+*
6.15 6 кадров *16+*

МАТЧ!

6.00 «Вся правда про ...» *12+*
6.30 Футбольное столетие *12+*
7.00, 7.55, 10.30, 12.55, 15.10, 17.15 Новости
7.05, 10.35, 17.20 Все на Матч! *12+*
8.00 «Формула-1» *12+*
10.55 Смешанные единоборства *16+*
13.00, 14.30 Футбол. Лига Европы. Жеребьевка раунда плей-офф *0+*
13.20, 14.50 Все на футбол! *0+*
15.15 Футбол. «Тоттенхэм» (Англия) - «Интер» (Италия) *0+*
18.30 Профессиональный бокс *16+*
19.15 Новости
19.20 Футбол. «Ливерпуль» - «Манчестер Сити» *0+*
21.40 «Манчестер сити» - «Ливерпуль» *12+*

БРЯНСКАЯ ГУБЕРНИЯ

5.00, 7.30, 11.00 События недели *12+*
7.00, 18.30 Православная Брянщина *6+*
9.00 «КОД АПОКАЛИПСИСА» *16+*
10.58, 14.58, 18.58, 20.58, 0.58, 4.58 Афиша *6+*
12.00 «МЕТОД ЛАВРОВОЙ» *16+*
13.00, 15.00, 17.00, 19.00, 21.00, 23.30, 1.00, 3.00 События *12+*
13.30 Афиша недели *6+*
13.46 Кинодвижение *16+*
14.30 Сделано в СССР *16+*
15.30, 3.38 «ЕСЛИ МОЖЕШЬ, ПРОСТИ» *16+*
17.30 Валерий Ободзинский. Отлученный от песни *16+*
19.30 Не спорьте о спорте *16+*
20.00 «ОСТРОВ НЕНУЖНЫХ ЛЮДЕЙ» *16+*
21.26 «СУХОДОЛ» *16+*
0.00 #Нацпроект 32 *12+*
0.34 Смотрите, кто пришёл *12+*

• АФИША И ОБЪЯВЛЕНИЯ

«ПРЕМЬЕРА»

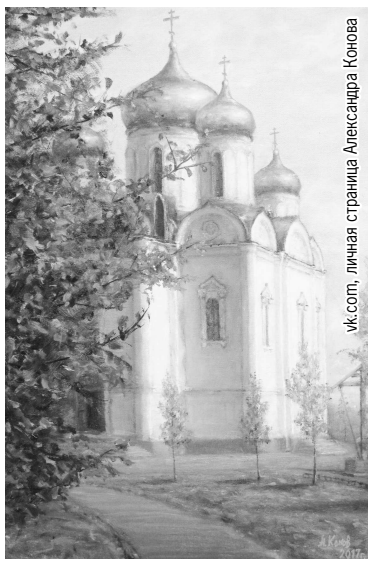
vk.com, личная страница Александра Конова

«Премьера» – первая персональная выставка брянского живописца Александра Конова. В экспозиции представлены около 40 работ художника.

Александр Конов родился в Брянске, окончил музыкальную школу и Брянский институт транспортного машиностроения. С 1996 года – артист Брянского городского академического хора под управлением Марио Бустилло.

Заниматься изобразительным искусством Александр Валерьевич начал в 2010 году. Пробовал себя в различных жанрах – пейзаж, натюрморт, портрет. Все работы объединяет реалистичная манера живописи. Она позволяет по-новому взглянуть на природу не только родного края, но и других уголков России. (0+)

Городской выставочный зал

ПРОДАМ

✓ Брянск, улица Богдана Хмельницкого, 86. Продам трехкомнатную квартиру 65 кв. м в кирпичном доме 1/9. Квартира с изолированными комнатами, раздельным санузлом, две лоджии, с подвалом, закрытый тамбур на две квартиры. Квартира в хорошем состоянии. Дом качественный, есть лифт. Развитый район, рядом несколько школ, супермаркеты, банки, транспорт. Ремонт из дорогих материалов, красивая функциональная кухня, сантехника. Добрые и отзывчивые соседи. Для реального покупателя – торг. +79100340387. 2,4 млн руб.

✓ Брянск, улица Камозина, 30. Продается просторная трехкомнатная квартира 63 кв. м, 5/5. Квартира улучшенной планировки с изолированными комнатами, есть вместительная гардеробная, большая кухня, застекленный балкон, горячая вода, с/у раздельный, окна на обе стороны дома. Квартира чистая, светлая, в хорошем жилом состоянии. Остается мебель. В шаговой доступности все социально значимые объекты для населения и самое необходимое для отдыха. В доме был произведен капитальный ремонт. Новый современный двор. Оперативный показ. Для реального покупателя – торг. +79100340387. 1,7 млн руб.

✓ Брянск, улица Тухачевского, 15. Продам квартиру в кирпичном доме 46 кв. м, 2/4. Не угловая, окна ПВХ, натяжные потолки, свежий косметический ремонт. Свободна и готова для продажи. Рядом остановка, администрация Фокинского района, гимназия №1, лицей №27, детсад, магазины. +79100340387. 1,5 млн руб.

✓ Брянск, улица Фокина, 70. Продается недорого трехкомнатная квартира 51 кв. м, 5/5. Район детской поликлиники, школы №2, парка Толстого. Комнаты смежно-изолированные, балкон, в доме произведен ремонт крыши. Чистая продажа. Один собственник. +79100340379. 1,4 млн руб.

✓ Брянск, улица Горбатова, 1. Продаем трехкомнатную квартиру 63,6 кв. м, 4/5. Санузел раздельный, квартира-распашонка на две стороны, в кухне горячая и холодная вода, окна большие. Тихий спокойный дом. В шаговой доступности общеобразовательная школа, детский садик. +79192956776. 2,5 млн руб.

✓ Брянск, улица Комарова, 57. Продаем отличную однокомнатную квартиру 39 кв. м, 3/16. Рядом магазины, бассейн, вокзал, остановки общественного транспорта, аптеки, вид на реку Десну. Квартира не угловая, выполнен качественный ремонт: установлены окна ПВХ, большая лоджия застеклена, большой санузел отделан керамической плиткой, установлена новая сантехника, постелен ламинат, установлен современный кухонный гарнитур. +79103396114. 1,8 млн руб.

✓ Брянск, улица Ромашина, 34к1. В центре Советского района продается двухкомнатная квартира 50,5 кв. м, 4/10. Квартира светлая, теплая. Комнаты изолированы. Большая лоджия. Санузел раздельный, установлены счетчики. Квартира в жилом состоянии, частично остается мебель. Рядом автовокзал, площадь Партизан, рынок, торговые центры, аптеки, школьные и дошкольные учреждения. Отличная транспортная развязка. +79103394513. 2,2 млн руб.

✓ Брянск, Лермонтова, 7. Продается четырехкомнатная квартира, 8/9. Несмотря на размеры, квартира очень теплая и уютная, новая сантехника, отличная ванная комната, проведен интернет, очень тихий район, много мест для парковки автомобиля, развитая инфраструктура, рядом располагаются детские сады, школы, магазины и остановка общественного транспорта. Тихие и дружелюбные соседи. При продаже остается большая часть мебели. +79155326843. 2,2 млн руб.

✓ Брянск, Степная улица, 9. Продается однокомнатная квартира 38 кв. м, 11/14. В шаговой доступности магазины, развлекательные и оздоровительные центры, больница и учебные заведения. Чистый и ухоженный двор, новая и просторная детская площадка, большая парковка. Аккуратный подъезд, доброжелательные соседи. Уютная и светлая квартира, сделан новый ремонт в квартире. Никто не жил. При продаже частично остается мебель, холодильник и стиральная машина. +79155326843. 2 млн руб.

✓ Брянск, улица Дружбы, 5. Продается квартира 55,5 кв. м, 13/14. Комнаты изолированные, санузел раздельный. В шаговой доступности остановка, магазины, школа, детские садики. +79191936864. 2,2 млн руб.

✓ Брянск, Донбасская улица, 26. Продается уютная четырехкомнатная квартира, 5/5. Удобное месторасположение. Все рядом: остановки общественного транспорта, продовольственные магазины. Школа, детский сад в шаговой доступности. Все соседи очень приветливые и дружные. Большая прихожая. Санузел раздельный. Застеклен балкон. Все комнаты светлые. В одной из комнат установлен кондиционер. +79103396219. 1,8 млн руб.

1

5.00, 9.25 Доброе утро
9.00, 12.00, 15.00 Новости
9.55 Модный приговор 6+
10.55 Жить здорово! 16+
12.15, 17.00 Время покажет 16+
15.15 Давай поженимся! 16+
16.00 Мужское/Женское 16+
18.00 Вечерние новости
18.25 Время покажет 16+
18.50 На самом деле 16+
19.50 Пусть говорят 16+
21.00 Время
21.30 «ЭКСПРОПРИАТОР» 16+ 3-я и 4-я серии 1962 год. В поезде Барон знакомится с женой партийного работника Аллой, которая приглашает его к себе домой. Любовное свидание заканчивается тем, что Барон тайком делает слепки с ключей квартиры Аллы...
23.30 Семейные тайны с Тимуром Еремеевым 16+
1.05 Время покажет 16+
3.00 Новости
3.05 Время покажет 16+

РОССИЯ 1

5.00, 9.25 Утро России
9.00, 11.00, 14.00 Вести
9.55 О самом главном 12+
11.25, 14.25, 17.00 Вести. Местное время
11.45 Судьба человека с Борисом Корчевниковым 12+
12.50, 18.50 60 минут 12+
14.45 Кто против? 12+
17.25 Андрей Малахов. Прямой эфир 16+
20.00 Вести
20.45 Вести. Местное время
21.00 «РАЯ ЗНАЕТ ВСЕ!» 12+ 30 - 32-я серии. Постоянная клиентка Раи жалуется на домочадцев. Она уверена, что те хотят ее отравить. Рая решает помочь доведенной до отчаяния женщине и узнать, что же на самом деле происходит. Разобравшись с Толкачевым, Рая и Костюков пытаются выяснить, кто же в их доме главный...
0.00 «ДОКТОР РИХТЕР» 16+ 17-я и 18-я серии
2.15 «МОСКОВСКАЯ БОРЗАЯ-2» 12+
4.10 «СЕМЕЙНЫЙ ДЕТЕКТИВ» 12+

ТВЦ

6.00 Настроение
8.00 Доктор И... 16+
8.35 «ЖЕНЩИНЫ» МЕЛОДРАМА. СССР, 1965 г. 0+
10.35 «Нина Сазонова. Основной инстинкт» Док. фильм 12+
11.30, 14.30, 17.50 События
11.50 «ОНА НАПИСАЛА УБИЙСТВО» 12+
13.40 Мой герой 12+
14.50 Город новостей
15.05 «ОТЕЦ БРАУН» 16+
16.55 Естественный отбор 12+
18.20 «ЖЕНЩИНА В БЕДЕ» 12+
20.05 «ВСКРЫТИЕ ПОКАЖЕТ» 16+ 3-я и 4-я серии. Инга выходит на след очередного убийцы. На этот раз и она сама оказывается в опасности и становится жертвой похищения...
22.00 События
22.30 Осторожно, мошенники! 16+
23.05, 4.05 Дикие деньги Потрошители звезд 16+
0.00 События. 25-й час 16+
0.35, 5.45 Петровка, 38 16+
0.55 90-е 16+
1.45 «ВСКРЫТИЕ ПОКАЖЕТ» 16+
3.35 Осторожно, мошенники! 16+
4.55 «Ночная ликвидация» 16+

НТВ

5.10 «КОДЕКС ЧЕСТИ» 16+
6.00 Утро. Самое лучшее
8.05 «МУХТАР. НОВЫЙ СЛЕД» 16+
10.00, 13.00, 16.00 Сегодня
10.20 «ЛЕСНИК» 16+
13.25 Обзор. Чрезвычайное происшествие 16+
14.00, 16.25 «ШЕФ» 16+
19.00 Сегодня
19.40 «ШЕФ» 16+ Дочка Макса Тихомирова Ира, школьница, становится жертвой наркодельцов - ее в обморочном состоянии отвозят в больницу. У реанимации встречаются Тихомиров и Расторгуев. Разъяренный Макс приказывает своим подручным разобраться с распространителями наркотиков быстрее полиции...
23.20 «СВИДЕТЕЛИ» 16+ Федеральный судья Святослав Болдин попросил свою помощницу съездить к нему домой и привезти лекарство. Когда Люба открывала дверь, раздался взрыв. Девушка погибла. Агенты САУ приступают к расследованию покушения на судью...
1.15 «ПАУТИНА» 16+
3.10 Их нравы 0+
3.35 «КОДЕКС ЧЕСТИ» 16+

ТЕЛЕКАНАЛ ЗВЕЗДА

6.05 «БЕРЕМ ВСЕ НА СЕБЯ» 12+
7.40, 8.20, 10.20 «МОРСКОЙ ПАТРУЛЬ» 16+
8.00 Новости дня
10.00 Дневник АрМИ-2019 12+
13.00 Новости дня
13.15, 14.05, 2.05 «МОРСКОЙ ПАТРУЛЬ» 16+
14.00 Военные новости
18.00 Новости дня
18.35 Дневник АрМИ-2019 12+
19.10 «История вертолетов» Док. сериал 6+
20.00 Улика из прошлого Смерть Якова Сталина 16+
20.55 Улика из прошлого Загадки Библии. Наука исследует чудо 16+
21.50 Новости дня
22.00 Улика из прошлого Тунгусский метеорит. Секретное оружие Николы Теслы 16+
23.00 Танковый биатлон-2019 Индивидуальная гонка 12+

СТС

6.00 Ералаш 0+
6.25 Мультсериал 6+
7.30 Детский КВН 6+
8.30 «Уральские пельмени» Смехbook 16+
9.45 «ВОРОНИНЫ» 16+
14.25 «ИВАНОВЫ-ИВАНОВЫ» 16+
18.40 «ВОЙНА МИРОВ» ТРИЛЛЕР. США, 2005 г. 12+
21.00 «ВОЙНА МИРОВ Z» ТРИЛЛЕР. США, 2013 г. 12+ Бывший сотрудник ООН Джерри Лэйн оказывается в эпицентре эпидемии неизвестного вируса, который за считанные секунды превращает людей в зомби. Пытаясь найти противоядие против вируса, Лэйн путешествует вместе со своей группой почти по всему миру, поражённому эпидемией. Теперь судьба всего мира висит на волоске, и Джерри - его единственная надежда... В ролях: Брэд Питт, Мирей Инос
23.20 «И ГРЯНУЛ ШТОРМ» ДРАМА. США, 2016 г. 12+
1.35 «ПЛОХИЕ ПАРНИ» БОЕВИК. США, 1995 г. 16+
3.30 «Норм и несокрушимые» Большой мультфильм 6+
4.55 Ералаш 0+

РЕН

5.00 Засекреченные списки Документальный спецпроект 16+
6.00, 11.00, 15.00 Документальный проект 16+
7.00 С бодрым утром! 16+
8.30, 12.30, 16.30 Новости
9.00 Военная тайна с Игорем Прокопенко 16+
12.00, 16.00 Информационная программа 112 16+
13.00 Загадки человечества с Олегом Шишкиным 16+
14.00 Невероятно интересные истории 16+
17.00 Тайны Чапман 16+
18.00, 2.50 Самые шокирующие гипотезы 16+
19.00 Информационная программа 112 16+
19.30 Новости
20.00 «МЫ ИЗ БУДУЩЕГО-2» 16+ ДРАМА. Россия, 2010 г.
22.00 Водить по-русски 16+
23.00 Новости
23.25 Загадки человечества с Олегом Шишкиным 16+
0.30 Анекдот Шоу с Вадимом Галыгиным 16+
1.00 «СПАРТАК: ВОЙНА ПРОКЛЯТЫХ» 18+
3.40 Тайны Чапман 16+
4.30 Засекреченные списки 16+

5

5.00, 9.00, 13.00 Известия
5.20 «Страх в твоем доме. Один на один». Док. сериал 16+
6.00 «УЛИЦЫ РАЗБИТЫХ ФОНАРЕЙ-4» 16+
9.55 «УЛИЦЫ РАЗБИТЫХ ФОНАРЕЙ-4». «СМЕРТЕЛЬНАЯ БОЛЕЗНЬ» 16+
12.35, 13.25 «ГЛУХАРЬ. ПРОДОЛЖЕНИЕ» 16+
14.45 «ГЛУХАРЬ. ВОЗВРАЩЕНИЕ» 16+
18.30 Известия
19.00 «СЛЕД». «ОЖИВШАЯ НАДЕЖДА» 16+
21.25 «СЛЕД». «А НАПОСЛЕДОК Я СКАЖУ» 16+
23.10 «ВЕЛИКОЛЕПНАЯ ПЯТЕРКА» 16+
0.00 Известия. Итоговый выпуск
0.25 «СЛЕД» 16+
1.10, 3.25 «ДЕТЕКТИВЫ» 16+
3.15 Известия

ДОМ-2

7.00 ТНТ. Gold 16+
9.00 Дом-2. Lite 16+
10.15 Дом-2. Остров любви 16+
11.30 Бородина против Бузовой 16+
12.30 Дом-2. Спаси свою любовь 16+
13.30 «САШАТАНЯ» 16+
15.00 «УНИВЕР» 16+
17.00 «ИНТЕРНЫ» 16+
20.00 «ОЛЬГА» 16+
21.00 Импровизация 16+ Гость сегодняшнего выпуска - Сергей Лазарев...
22.00 Шоу «Студия Союз» 16+
23.00 Дом-2. Город любви 16+
0.05 Дом-2. После заката 18+
1.05 Stand up 16+
3.00 Открытый микрофон 16+
5.35 ТНТ. Best 16+

ТВ3

6.00 Мультфильм 0+
9.20 Слепая 16+
11.00 Гадалка 16+
12.00 Не ври мне 16+
15.00 Мистические истории 16+
16.00 Гадалка 16+
17.00 Знаки судьбы 16+
17.35 Слепая 16+
18.40 «КОСТИ» 16+
21.15 «НАПАРНИЦЫ» 16+ Молодая женщина пытается скрыться, но преследователь настигает ее... Жертва истекает кровью на руках у Моры, которая видит, что та беременна. Ребенка удается спасти, но кто убил мать?..
23.00 «ДРУГОЙ МИР: ВОЙНЫ КРОВИ» БОЕВИК. США, 2016 г. 18+
1.00 Сверхъестественный отбор. Рязань 16+
4.30 Тайные знаки 16+

ЧЕ!

6.00 «СОЛДАТЫ-8» 12+
6.45 Дорожные войны 16+
12.00 +100500 18+
13.00 Идеальный ужин 16+
14.00 Решала 16+
15.00 Опасные связи 18+
16.30 Вне закона 16+
17.30 Дорога 16+
18.30 +100500 18+
19.30 Дорожные войны 16+
21.00 Решала 16+
23.00 Опасные связи 18+
0.00 +100500 18+
1.00 Дорожные войны. Лучшее 16+
2.00 Голые и смешные 18+
2.30 «КАК ИЗБЕЖАТЬ НАКАЗАНИЯ ЗА УБИЙСТВО-2» 18+
3.15 «ЕВЛАМПИЯ РОМАНОВА. СЛЕДСТВИЕ ВЕДЕТ ДИЛЕТАНТ-2» 16+
5.00 Улетное видео 16+

ДОМАШНИЙ

6.30 Удачная покупка 16+
6.40 6 кадров 16+
7.05 «Манекенщицы» Док. фильм 16+
8.05 По делам несовершеннолетних 16+
9.05 Давай разведемся! 16+
10.05 Тест на отцовство 16+
11.05 Реальная мистика 16+
13.05 Понять. Простить 16+
15.25 «ЛЮБКА» 16+ Россия, 2009 г. В ролях: Елена Лядова, Анастасия Городенцева
19.00 «ГАДКИЙ УТЕНОК» 16+
22.55 «ЛЮБОПЫТНАЯ ВАРВАРА-3» 16+
0.50, 1.25 Понять. Простить 16+
1.15 Крутые вещи 16+
2.55 Реальная мистика 16+
4.30 Тест на отцовство 16+
5.20 По делам несовершеннолетних 16+
6.10 6 кадров 16+
6.20 Удачная покупка 16+

МАТЧ!

6.00 «Вся правда про ...» 12+
6.30 Футбольное столетие 12+
7.00, 8.55, 11.50, 14.30, 16.20, 17.20 Новости
7.05, 11.55, 14.35, 17.25 Все на Матч! 12+
9.00 Футбол. Российская Премьер-лига 0+
10.50 Тотальный футбол 12+
12.25 Манчестер сити» - «Ливерпуль». Live. Специальный репортаж 12+
12.45, 15.05 Профессиональный бокс 16+
16.25 Прыжки в воду 0+
18.55, 20.20 Новости
19.00, 20.30, 23.25 Все на Матч! 12+
19.30 Футбол для дружбы 12+
20.00 РПЛ 19/20. Новые лица 12+
21.20 Футбол. Лига чемпионов. Квалификационный раунд. «Брюгге» (Бельгия) - «Динамо» (Киев, Украина). Прямая трансляция 0+

БРЯНСКАЯ ГУБЕРНИЯ

Областной круглосуточный информационный телеканал

5.00, 6.00, 11.00, 13.00, 15.00, 19.00, 21.00, 1.00, 3.00 События 12+
5.26, 7.00, 11.30, 18.30 Не спорьте о спорте 16+
6.30 Марафон наций 12+
7.56 Православная Брянщина 6+
8.30 Легенды брянской драмы 12+
9.00 Ремонт по-честному 16+
9.40 Сделано в СССР 16+
10.10, 13.30 «ОСА» 16+
10.58, 14.58, 18.58, 23.28, 0.58, 4.58 Афиша 6+
12.00 «МЕТОД ЛАВРОВОЙ» 16+
14.30 Сделано в СССР 16+
15.30, 3.32 «ДЖОКЕР» 16+
17.30 Лубянка 16+
19.30, 0.00 «Инфограм» 12+
19.46, 0.16 «Здравия желаем» 12+
20.00 «ОСТРОВ НЕНУЖНЫХ ЛЮДЕЙ» 16+
21.26 «ЭТОТ НЕЛОВКИЙ МОМЕНТ» 16+
0.34 Смотрите, кто пришёл 12+

• АФИША И ОБЪЯВЛЕНИЯ

ПРОДАМ

✓ Брянск, Карачевское шоссе, 3. Продается уютная, теплая двухкомнатная квартира 55 кв. м, 1/5. Комнаты изолированы, есть две лоджии, застекленные пластиковыми окнами, просторная прихожая квадратной формы. Квартира не угловая, окна выходят на обе стороны. С/у раздельный, центральное г/в, установлены счетчики на воду и фильтр для воды. Три года назад были заменены трубы на металлопластиковые. В подъезде сделан ремонт, установлены пластиковые окна, тихий двор с детской площадкой, есть парковка для автомобилей. В квартире остается стенка, кухонный гарнитур и газовая плита. Требуется небольшой косметический ремонт. +79038682807. 1,6 млн руб.

✓ Брянск, улица Чернышевского, 64. Продается двухкомнатная квартира 49 кв. м, 2/5. Дом расположен в тихом месте. Во дворе большая детская площадка на несколько домов. Квартира-распашонка, не угловая, теплая, светлая. Комнаты просторные. Есть место под хорошую гардеробную. В шаговой доступности: школа №26, гимназия №3, больница №2; магазины: ТЦ «Командор», «Калита», «Магнит», аптеки. +79102335791. 1,4 млн руб.

✓ Брянск, улица Кутузова, 44. Продается двухкомнатная квартира 78 кв. м, улучшенной планировки, 5/9. В квартире сделан современный ремонт: натяжные потолки, евроокна, ламинат и плитка с подогревом, ванная комната и санузел, качественные межкомнатные и входная двери, видеонаблюдение. Вся мебель при продаже остается новому собственнику. Большой, удобный двор. Большая парковка. Развитая инфраструктура. Показ в любое удобное для вас время. +79102332583. 3,3 млн руб.

✓ Брянск, улица Тельмана, 66к2. Продается однокомнатная квартира 37,4 кв. м, 7/9. В тихом районе. Остановка общественного транспорта в пешей доступности. Развитая инфраструктура. Детский сад во дворе дома. Гимназия в пяти минутах ходьбы от дома. В квартире сделан современный ремонт. Окна ПВХ. Балкон застекленный. Санузел совмещенный. Уютная кухня. Кухонный гарнитур остается при продаже. +79103396219. 1,8 млн руб.

✓ Брянск, 2-я улица Мичурина, 31. Продаю трехкомнатную квартиру 62,5 кв. м, 6/12. Квартира в кирпичном доме. Квартира без ремонта, комнаты хорошие, одна из них смежная, правильной формы. Большая кухня, лоджия не застеклена. Все необходимое рядом: магазины, супермаркеты, аптеки, школа и дошкольные учреждения, остановки общественного транспорта, церковь, Ледовый дворец. +79102334539. 2 млн руб.

✓ Брянск, улица Гончарова, 63. Продам однокомнатную квартиру 29 кв. м, 4/5. Чистый двор и подъезд, огромная детская площадка. Дом 1992 года постройки. В квартире остается вся мебель и техника для комфортного проживания. Просторная прихожая, санузел совмещен, вместительная кухня, балкон застеклен с выходом из комнаты. Хорошая транспортная развязка. Остановки общественного транспорта в пяти минутах неспешной ходьбы. Супермаркеты, магазины, отделение почты, библиотека, сквер имени Медведева также в шаговой доступности. Показ в удобное для вас время. +79192953129. 1 млн руб.

✓ Брянск, проспект Ленина, 61. Продается однокомнатная квартира 29 кв. м, 3/5 в кирпичном доме, не угловая. Квартира полностью жилая – установлены окна ПВХ, натяжные потолки по всей квартире, на полу ламинат, балкон остеклен, санузел совмещенный, заменены сантехнические трубы, частично остается мебель. Окна выходят на зеленую зону, в доме на первом этаже различные магазины, в шаговой доступности школы, детские сады, остановки общественного транспорта. +79155321476. 1,4 млн руб.

✓ Брянск, Спартаковская улица, 125. Продается двухкомнатная квартира 71 кв. м, 2/16. Закрытая территория, пропускная система. Квартира просторная и уютная, не угловая, комнаты изолированные. Выполнен дорогой и качественный ремонт. Высокие потолки, в с/у теплый пол. В подъезде оборудованное подсобное помещение. Во дворе дома детская площадка, парковка для автомобилей. В шаговой доступности детский сад, школа, областная больница, остановка общественного транспорта. Подходит под любую форму оплаты. Покажем в удобное для вас время.+79102332506. 3,2 млн руб.

✓ Брянск, улица 3 Интернационала, 14. Продается однокомнатная квартира 37,5 кв. м, 7/9. Квартира светлая, теплая, сухая, состояние обычное, большая комната удобной формы с выходом на балкон, отличный вид из окна, юго-западная сторона, с/у совмещен. Квартира свободна, чистая продажа. Документы готовы, никто не прописан. Оперативный показ. Все в шаговой доступности: магазины, БУМ, детские сады, поликлиники, больница. Центральный пляж и несколько зон отдыха. Остановки рядом, транспорт в любой конец города без пересадок. +79038682641. 1,2 млн руб.

«ТРАДИЦИИ ПЛЕНЭРНОЙ ЖИВОПИСИ»

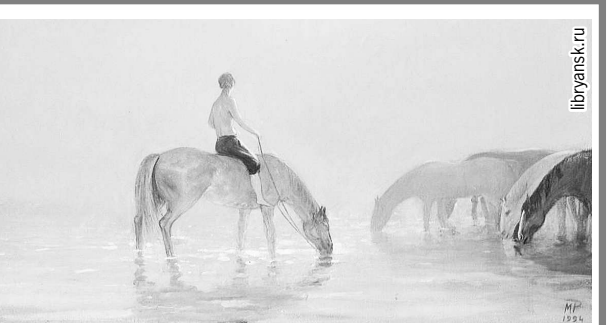

В городском выставочном зале открылась совместная выставка брянских и калужских художников. Экспозиция посвящена 75-летию со дня образования Брянской области.

Название выставки неслучайно. Все работы, которые вошли в экспозицию, написаны во время совместных творческих пленэров – так называемых рисований на природе. Пленэры проводились и на брянской, и на калужской земле.

Посетители увидят более 100 произведений. В числе авторов – Владимир Арепьев, Сергей Золотарев, Виктор Кузин, Михаил Решетнев, Евгений Фетисов.

В рамках выставки пройдут мастер-классы и встречи с любителями искусства. А в сентябре «Традиции пленэрной живописи» покажут в Калуге. (0+)

Городской выставочный зал

СРЕДА, 7 АВГУСТА

1

5.00, 9.25 Доброе утро
9.00 Новости
9.55 Модный приговор *6+*
10.55 Жить здорово! *16+*
12.00 Новости
12.15 Время покажет *16+*
15.00 Новости
15.15 Давай поженимся! *16+*
16.00 Мужское/Женское *16+*
17.00 Время покажет *16+*
18.00 Вечерние новости
18.25 Время покажет *16+*
18.50 На самом деле *16+*
19.50 Пусть говорят *16+*
21.00 Время
21.30 «ЭКСПРОПРИАТОР» *16+* 5-я и 6-я серии 1962 год. Кудрявцев приходит в гости к Гилю. Теперь они уже не враги. Узнав, что Юра стал вором-рецидивистом, Кудрявцев запрашивает из Ленинграда его криминальное досье...
23.30 Про любовь *16+* Рок-музыкант Сергей Шнуров и журналист Софико Шеварднадзе будут помогать налаживать отношения всем, кто остро в этом нуждается...
0.25 Время покажет *16+*
3.00 Новости
3.05 Время покажет *16+*

РОССИЯ 1

5.00, 9.25 Утро России
9.00 Вести
9.55 О самом главном *12+*
11.00 Вести
11.25 Вести. Местное время
11.45 Судьба человека с Борисом Корчевниковым *12+*
12.50, 18.50 60 минут *12+*
14.00 Вести
14.25 Вести. Местное время
14.45 Кто против? *12+*
17.00 Вести. Местное время
17.25 Андрей Малахов. Прямой эфир *16+*
20.00 Вести
20.45 Вести. Местное время
21.00 «РАЯ ЗНАЕТ ВСЕ!» *12+* 33 - 35-я серии. В больнице от сердечного приступа умирает журналист. Костюков и Петров выясняют, что приступ был спровоцирован лекарствами. Под подозрение попадает подруга Раи. А обиженный на Раю Костюков забирает заявление из загса...
0.00 «ДОКТОР РИХТЕР» *16+* 19-я и 20-я серии
2.15 «МОСКОВСКАЯ БОРЗАЯ-2» *12+*
4.10 «СЕМЕЙНЫЙ ДЕТЕКТИВ» *12+*

ТВЦ

6.00 Настроение
8.00 Ералаш *6+*
8.05 «НЕЗНАКОМЫЙ НАСЛЕДНИК» *0+*
9.45 «ТЫ - МНЕ, Я - ТЕБЕ» *0+*
11.30, 14.30, 17.50 События
11.50 «ОНА НАПИСАЛА УБИЙСТВО» *12+*
13.40 Мой герой *12+*
14.50 Город новостей
15.05 «ОТЕЦ БРАУН» *16+*
17.00 Естественный отбор *12+*
18.15 «ЖЕНЩИНА В БЕДЕ-2» *16+*
20.05 «ВСКРЫТИЕ ПОКАЖЕТ» *16+* 5-я и 6-я серии. В собственном доме найдена пара мертвых пожилых генетиков. Легендарные ученые перешли кому-то дорогу и поплатились за это жизнью. Более того, убийца всячески пытается скрыть улики. Но можно ли скрыть истину от настоящих профессионалов?..
22.00 События
22.30, 3.35 Линия защиты *16+*
23.05, 4.05 Прощание *16+*
0.00 События. 25-й час *16+*
0.35, 5.45 Петровка, 38 *16+*
0.55 Дикие деньги *16+*
1.40 «ВСКРЫТИЕ ПОКАЖЕТ» *16+*
4.55 «Убийца за письменным столом» *16+*

НТВ

5.10 «КОДЕКС ЧЕСТИ» *16+*
6.00 Утро. Самое лучшее
8.05 «МУХТАР. НОВЫЙ СЛЕД» *16+*
10.00, 13.00, 16.00 Сегодня
10.20 «ЛЕСНИК» *16+*
13.25 Обзор. Чрезвычайное происшествие *16+*
14.00, 16.25 «ШЕФ» *16+*
19.00 Сегодня
19.40 «ШЕФ» *16+* Над головами Расторгуева и Ровинского сгустились тучи. На этот раз - из-за фальшивых долларов, которые Ровинский решил поменять в обменном пункте. Приехавший из главка старинный друг Расторгуева полковник Лыков поручает ему и Ровинскому заняться разоблачением преступной группировки, занимающейся изготовлением фальшивых денег. За дело они берутся с удвоенной энергией, и результат не заставляет себя долго ждать...
23.25 «СВИДЕТЕЛИ» *16+*
1.20 «ПАУТИНА» *16+*
3.10 Их нравы *0+*
3.35 «КОДЕКС ЧЕСТИ» *16+*

ТЕЛЕКАНАЛ ЗВЕЗДА

6.25, 8.20, 10.20, 13.15, 14.05, 3.40 «МОРСКОЙ ПАТРУЛЬ» *16+*
8.00, 13.00, 18.00 Новости дня
10.00, 18.35 Дневник АрМИ-2019 *12+*
14.00 Военные новости
19.10 «История вертолетов» Док. сериал *6+*
20.00 Скрытые угрозы с Николаем Чиндяйкиным. Битва за Арктику *16+*
20.55 Скрытые угрозы с Николаем Чиндяйкиным. Спецвыпуск №1 *16+*
21.50 Новости дня
22.00 Скрытые угрозы с Николаем Чиндяйкиным. Мигранты. Операция «Ассимиляция» *16+*
23.00 Танковый биатлон-2019. Индивидуальная гонка *12+*
2.00 «ОТРЯД ОСОБОГО НАЗНАЧЕНИЯ» *16+*
3.15 «Вторая мировая война. Возвращая имена» Док. фильм *12+*

СТС

6.00 Ералаш *0+*
6.25 «Да здравствует король Джулиан!» *6+*
7.10 «Приключения Вуди и его друзей» *0+*
7.30 Детский КВН *6+*
8.30 «Уральские пельмени» Смехbook *16+*
9.45 «ВОРОНИНЫ» *16+*
14.25 «ИВАНОВЫ-ИВАНОВЫ» *16+*
18.40 «И ГРЯНУЛ ШТОРМ» ДРАМА. США, 2016 г. *12+*
21.00 «НЕВЕРОЯТНЫЙ ХАЛК». БОЕВИК. США, 2008 г. *12+* Доктор Брюс Бэннер ищет лекарство от своего необычного «заболевания», превратившего его в гигантского зеленого монстра Халка. Находясь в бегах от армии, Брюс почти находит лекарство, но все старания идут прахом, когда у Халка вдруг появляется новый, невероятно сильный противник... В ролях: Эдвард Нортон, Лив Тайлер
23.15 «ПЛОХИЕ ПАРНИ» БОЕВИК. США, 1995 г. *18+*
1.35 «ПЛОХИЕ ПАРНИ-2» БОЕВИК. США, 2003 г. *18+*
3.55 «Странные чары» Большой мультфильм *6+*
5.20 Ералаш *0+*

РЕН

5.00 Засекреченные списки Документальный спецпроект *16+*
6.00, 11.00, 15.00 Документальный проект *16+*
7.00 С бодрым утром! *16+*
8.30, 12.30, 16.30 Новости
9.00 Территория заблуждений с Игорем Прокопенко *16+*
12.00, 16.00 Информационная программа 112 *16+*
13.00, 23.25 Загадки человечества с Олегом Шишкиным *16+*
14.00 Невероятно интересные истории *16+*
17.00 Тайны Чапман *16+*
18.00, 2.50 Самые шокирующие гипотезы *16+*
19.00 Информационная программа 112 *16+*
19.30 Новости *16+*
20.00 «РЕАЛЬНЫЙ ПАПА» *12+*
21.50 Смотреть всем! *16+*
23.00 Новости
0.30 Анекдот Шоу с Вадимом Галыгиным *16+*
1.00 «СПАРТАК: ВОЙНА ПРОКЛЯТЫХ» *18+*
3.40 Тайны Чапман *16+*
4.30 Территория заблуждений *16+*

5

5.00, 9.00, 13.00 Известия
5.20 «Страх в твоем доме. Из огня да в полымя» Док. сериал *16+*
6.00 «УЛИЦЫ РАЗБИТЫХ ФОНАРЕЙ-4» *16+*
9.50 «УЛИЦЫ РАЗБИТЫХ ФОНАРЕЙ-4» «СТРИПТИЗ ПО-ТАЙСКИ», «ВОРОНЬЯ СЛОБОДКА» *16+*
12.35, 13.25 «ГЛУХАРЬ. ВОЗВРАЩЕНИЕ» *16+*
18.30 Известия
19.00 «СЛЕД». «СЛОЖНЫЙ ВОЗРАСТ» *16+*
21.30 «СЛЕД». «УХАЖЕРЫ» *16+*
23.10 «ВЕЛИКОЛЕПНАЯ ПЯТЕРКА» *16+*
0.00 Известия. Итоговый выпуск
0.25 «СЛЕД» *16+*
1.10, 3.25 «ДЕТЕКТИВЫ» *16+*
3.20 Известия

ТНТ

7.00 ТНТ. Gold *16+*
9.00 Дом-2. Lite *16+*
10.15 Дом-2. Остров любви *16+*
11.30 Бородина против Бузовой *16+*
12.30 Дом-2. Спаси свою любовь *16+*
13.30 «САШАТАНЯ» *16+*
15.00 «УНИВЕР» *16+*
17.00 «ИНТЕРНЫ» *16+*
20.00 «ОЛЬГА» *16+*
21.00 Однажды в России *16+*
22.00 Где логика? *16+*
23.00 Дом-2. Город любви *16+*
0.05 Дом-2. После заката *18+*
1.05 Stand up *16+*
3.00 Открытый микрофон *16+*
5.35 ТНТ. Best *16+*

ТВ3

6.00 Мультфильм *0+*
9.20 Слепая *16+*
11.00 Гадалка *16+*
12.00 Не ври мне *16+*
15.00 Мистические истории *16+*
16.00 Гадалка *16+*
17.00 Знаки судьбы *16+*
17.35 Слепая *16+*
18.40 «КОСТИ» *16+*
21.15 «НАПАРНИЦЫ» *16+*
23.00 «ПОЛИЦИЯ МАЙАМИ: ОТДЕЛ НРАВОВ» КРИМИНАЛЬНАЯ ДРАМА. США - Германия - Парагвай - Уругвай, 2006 г. *16+*
1.45 Колдуны мира *16+*

че!

6.00 «СОЛДАТЫ-8» *12+*
6.45 Дорожные войны *16+*
12.00 +100500 *18+*
13.00 Идеальный ужин *16+*
14.00 Решала *16+*
15.00 Опасные связи *18+*
16.30 Вне закона *16+*
17.30 Дорога *16+*
18.30 +100500 *18+*
19.30 Дорожные войны *16+*
21.00 Решала *16+*
23.00 Опасные связи *18+*
0.00 +100500 *18+*
1.00 Дорожные войны. Лучшее *16+*
2.00 Голые и смешные *18+*
2.30 «КАК ИЗБЕЖАТЬ НАКАЗАНИЯ ЗА УБИЙСТВО-2» *18+*
3.10 «ЕВЛАМПИЯ РОМАНОВА. СЛЕДСТВИЕ ВЕДЕТ ДИЛЕТАНТ-2» *16+*

ДОМАШНИЙ

6.30 6 кадров *16+*
6.35 «Пилотессы». Док. фильм *16+*
7.35 По делам несовершеннолетних *16+*
8.35 Давай разведемся! *16+*
9.35 Тест на отцовство *16+*
10.35 Реальная мистика *16+*
12.40 Понять. Простить *16+*
14.55 «ВОПРЕКИ СУДЬБЕ» *16+*
19.00 «А СНЕГ КРУЖИТ...» *16+*
23.05 «ЛЮБОПЫТНАЯ ВАРВАРА-3» *16+*
0.55 Понять. Простить *16+*
1.20 Крутые вещи *16+*
1.30 Понять. Простить *16+*
3.00 Реальная мистика *16+*
4.40 Тест на отцовство *16+*
5.30 По делам несовершеннолетних *16+*
6.15 6 кадров *16+*

МАТЧ!

6.00 «Вся правда про ...» *12+*
6.30 Футбольное столетие *12+*
7.00, 8.55, 11.00, 13.35, 15.40, 17.05 Новости
7.05, 11.05, 15.45, 17.10 Все на Матч! *12+*
9.00, 11.35 Футбол. Лига чемпионов. Квалификационный раунд *0+*
13.40 Профессиональный бокс *16+*
16.25 Прыжки в воду *12+*
19.00 Новости
19.10 Футбол. Лига чемпионов. Квалификационный раунд. «Краснодар» (Россия) - «Порту» (Португалия) *12+*
22.20 В шаге от Европы *12+*
22.40 Новости
22.45 Все на Матч! *12+*
23.40 «В ПОИСКАХ ПРИКЛЮЧЕНИЙ» *12+*
1.25 Профессиональный бокс *16+*
2.10 Манчестер сити» - «Ливерпуль» *12+*

БРЯНСКАЯ ГУБЕРНИЯ

Областной круглосуточный информационный телеканал

6.00, 11.00, 13.00, 15.00, 17.00, 21.00, 23.30, 1.00, 3.00 События *12+*
5.26, 7.00, 11.30 Инфограм *16+*
7.16, 11.46 «Здравия желаем» *12+*
6.30 Марафон наций *12+*
7.56 Не спорьте о спорте *16+*
8.30 Легенды Брянской драмы *12+*
9.00 Ремонт по-честному *16+*
9.40 Сделано в СССР *16+*
10.10, 13.30 «ОСА» *16+*
10.58, 16.58, 18.58, 23.28, 2.58, Афиша *6+*
12.00 «МЕТОД ЛАВРОВОЙ» *16+*
14.30 Сделано в СССР *16+*
15.28 «РЕПОРТАЖ» *16+*
17.30 Освоение Крыма *16+*
18.30 Здесь и сейчас *12+*
19.30, 0.00 Есть такая профессия *12+*
19.46 Безопасный город *16+*
20.00 «ОСТРОВ НЕНУЖНЫХ ЛЮДЕЙ» *16+*
21.26 «СОКРОВИЩА ЕРМАКА» *16+*

• АФИША И ОБЪЯВЛЕНИЯ

«ЭКZОФЕРМА»

Контактный зоопарк «ЭкZоферма» приглашает познакомиться с усатыми, пернатыми и хвостатыми обитателями нашей планеты. В отличие от обычного зоопарка или заповедника, здесь всех питомцев можно потрогать и покормить.

На выставке посетители увидят домашних и диких животных: кроликов и зайцев, белок, енотов, обезьян, ежей, павлинов и многих других.

Зоопарк работает с 3 по 27 августа. Детям до 3 лет – вход бесплатный. (0+)

Краеведческий музей

ПРОДАМ

✓ Брянск, улица Фокина, 66. Продается квартира 50 кв. м, 3/5. Остановки в одной минуте от дома, рядом детская больница и взрослая, детский сад, школа, роддом. В квартире остается вся мебель. +79155321089. 2 млн руб.

✓ Дятьково, улица Некрасова. Продается уютный дом 61,8 кв. м. Пять минут пешком до центра. Дом деревянный, обложенный кирпичом. Полное благоустройство как участка, так и дома. Участок разработан, с плодовыми деревьями и кустарниками. Внутри дома все удобства. Отопление от современного котла, горячая вода от колонки. В доме выполнен косметический ремонт. Вода в доме. Санузел также расположен в доме, на участке оборудован септик. К дому пристроен гараж. На участке есть сарай. Показ по договоренности. +79103396114. 1,7 млн руб.

✓ Унеча, улица Калинина, 8. Продается дом 50 кв. м на участке в четыре сотки. В доме газ, водопровод – центральный, свет, выгребная яма во дворе. Дом для круглогодичного проживания, есть погреб, состояние жилое. Участок ухоженный, ровный. Есть плодовые деревья (яблоня, слива, алыча), клубника, картошка, огурцы, зелень, цветы. Огорожен забором, есть ворота и калитка. На участке хозпостройки. Район с развитой инфраструктурой. Все в шаговой доступности: школа, детский сад, множество магазинов. До центра города 10 минут пешком. Один взрослый собственник. Свободная продажа. Никто не прописан. +79162505771. 700 тыс. руб.

✓ Брянск, улица Молодой Гвардии, 19. Продается полдома в центре Бежицкого района. Участок три сотки, проведены все коммуникации. Развитая инфраструктура: магазины, школы, детские сады, остановка общественного транспорта. +79038684274. 1,8 млн руб.

✓ Трубчевск, Мелиоративная улица, 3. Продается двухэтажный благоустроенный дом 106 кв. м под ключ, 20 минут от центра. На первом этаже располагается гостиная, кухня, зал, санузел, веранда, на втором – две комнаты. Двухконтурный котел, свет, вода, спутниковое телевидение, интернет. Стены выровнены, натяжные потолки, трубы и проводка в отличном состоянии, санузел в кафеле, окна ПВХ. Участок шесть соток, полностью огороженный, два гаража со смотровыми ямами, два подвала, теплица, отапливаемая баня из деревянного сруба, центральное водоснабжение. Подъезд к дому доступен в любое время года. Для реального покупателя – торг. +79155326246. 3 млн руб.

✓ Новозыбков, улица Ломоносова. Продается дом в районе вокзала. Ремонт сделан в 2014 году, некоторые комнаты требуют косметического ремонта. Подробности по телефону. +79165946091. 1,9 млн руб.

✓ Малое Полпино, Комсомольская улица, 55. Продается деревянный дом 72 кв. м в 20 км от Брянска. В доме водоснабжение, местная канализация, новый газовый котел и отопление, телефон. Имеются надворные постройки и погреб. 100 м от остановки, 300 м от трассы. Соседи живут круглый год. В поселке работают школа, детский сад, магазины. Рядом сосновый лес. Торг при осмотре. +79102980929. 800 тыс. руб.

✓ Выгоничский район, деревня Хутор-Бор. Продается большой и теплый дом 89 кв. м. Расстояние: 16,5 км от поселка городского типа Выгоничи. Большой ровный участок. Имеются надворные постройки: сарай и баня. Соседи отзывчивые. В деревне активно ведется возведение новых домов. Недалеко находятся школа и детский сад. Хороший подъезд к дому. В доме имеется горячая и холодная вода, газ. Прекрасное жилое состояние, не требующее ремонта. +79103395793. 1,1 млн руб.

✓ Брянский район, село Толмачево, Слободская улица, 101. Продается кирпичный одноэтажный жилой дом площадью 104 кв. м. Дом теплый, построен из кирпича, ленточный фундамент, канализация местная; газ, электричество, вода – скважина. Дом внутри требует косметического ремонта и ремонта системы отопления. В доме четыре комнаты, совместный санузел, кладовка, погреб. На земельном участке расположены: сараи, баня, гараж, садово-ягодные насаждения. Подъезд к дому круглогодичный, в 500 м – остановка общественного транспорта, продуктовые магазины. +79102981771. 3,5 млн руб.

✓ Дятьковский район, поселок Любохна, улица Кирова, 10. Продаю дом 90 кв. м. Участок огорожен забором из металлопрофиля по всему периметру, въездные автоматические ворота, установлена система видеонаблюдения. В доме сделан современный ремонт. Напольный газовый котел, новая электрическая проводка, собственная скважина, канализация – местная, септик – 4,5 метра. В доме две комнаты, большая кухня-столовая, санузел с душевой кабиной, веранда, терраса, навес под машину. На территории имеется большой сарай, теплицы. Участок разработан, высажен молодой сад плодовых деревьев. К дому всесезонный асфальтированный подъезд. Недалеко лес, озеро. +79100340376. 1,5 млн руб.

1

5.00 Доброе утро
9.00 Новости
9.25 Доброе утро
9.55 Модный приговор *6+*
10.55 Жить здорово! *16+*
12.00 Новости
12.15 Время покажет *16+*
15.00 Новости
15.15 Давай поженимся! *16+*
16.00 Мужское/Женское *16+*
17.00 Время покажет *16+*
18.00 Вечерние новости
18.25 Время покажет *16+*
18.50 На самом деле *16+*
19.50 Пусть говорят *16+*
21.00 Время
21.30 «ЭКСПРОПРИАТОР» *16+* 7-я серия
Февраль 1942 года. Возвращаясь с работы на заводе Юра встречает Гейку, которому надо спрятаться. В своей квартире Юра обнаруживает спящего Кудрявцева и стреляет в него из пистолета Гейки. Подростки бегут из города. Они выходят на минное поле, и Гейка погибает. Юра же под чужой фамилией попадает к партизанам...
23.30 Вечерний Ургант *18+*
0.25 На ночь глядя *16+*
1.20 Время покажет *16+*
3.00 Новости
3.05 Время покажет *16+*

РОССИЯ 1

5.00, 9.25 Утро России
9.00, 11.00, 14.00 Вести
9.55 О самом главном
11.25, 14.25, 17.00 Вести. Местное время
11.45 Судьба человека *12+*
12.50 60 минут *12+*
14.45 Кто против? *12+*
17.25 Андрей Малахов. Прямой эфир *16+*
18.50 60 минут *12+*
20.00 Вести
20.45 Вести. Местное время
21.00 «РАЯ ЗНАЕТ ВСЕ!» *12+*
36 - 38-я серии. Клиентка Раи выходит замуж. Ее жених успешный бизнесмен и сын известной в городе судьи. Но молодым приходится отложить свадьбу, ведь в этот же день судью убивают прямо возле дома...
0.00 «ДОКТОР РИХТЕР» *16+*
21-я и 22-я серии. В больнице столпотворение - эпидемия бактериального менингита. Внимание Рихтера привлекает Маша, у которой есть все симптомы менингита...
2.15 «МОСКОВСКАЯ БОРЗАЯ-2» *12+*
4.10 «СЕМЕЙНЫЙ ДЕТЕКТИВ» *12+*

ТВЦ

6.00 Настроение
8.00 Ералаш *6+*
8.10 Доктор И... *16+*
8.45 «СУДЬБА НАПРОКАТ» КОМЕДИЯ. Россия - Украина, 2016 г. *12+*
10.35 «Игорь Скляр. Под страхом славы» *12+*
11.30, 14.30, 17.50 События
11.50 «ОНА НАПИСАЛА УБИЙСТВО» *12+*
13.40 Мой герой Ксения Кутепова *12+*
14.50 Город новостей
15.05 «ОТЕЦ БРАУН» *16+*
16.55 Естественный отбор *12+*
18.15 «ЖЕНЩИНА В БЕДЕ-2»
20.05 «ВСКРЫТИЕ ПОКАЖЕТ» *16+* 7-я и 8-я серии
22.00 События
22.30 Вся правда *16+*
23.05, 4.00 «Трагедии советских кинозвезд» *12+*
0.00 События. 25-й час *16+*
0.35, 5.45 Петровка, 38
0.55 Приговор. Дмитрий Захарченко *16+*
1.45 «ВСКРЫТИЕ ПОКАЖЕТ» *16+*
3.30 Вся правда *16+*
4.55 «Зачем Сталин создал Израиль». Док. фильм *12+*

НТВ

5.15 «КОДЕКС ЧЕСТИ» *16+*
6.00 Утро. Самое лучшее
8.05 «МУХТАР. НОВЫЙ СЛЕД» *16+*
10.00, 13.00, 16.00 Сегодня
10.20 «ЛЕСНИК» *16+*
13.25 Обзор. Чрезвычайное происшествие *16+*
14.00, 16.25 «ШЕФ» *16+* В загородном кафе под Питером происходит перестрелка между сотрудниками полиции. Михайлова выясняет, что двое из них негласно работали на генерала Холодилова. Она решает допросить Холодилова официально. Холодилов приказывает Расторгуеву «решить проблему» с Михайловой. Тот встречается с ней и просит оставить Холодилова в покое. Но Михайлова отказывается. Тогда Карпатов организовывает покушение на Михайлову, во время которого она и ее годовалая дочь чудом остаются живы...
19.00 Сегодня
19.40 «ШЕФ» *16+*
23.25 «СВИДЕТЕЛИ» *16+*
1.20 «ПАУТИНА» *16+*
3.10 Их нравы *0+*
3.40 «КОДЕКС ЧЕСТИ» *16+*

ТЕЛЕКАНАЛ ЗВЕЗДА

6.20, 8.20, 10.20 «МОРСКОЙ ПАТРУЛЬ» *16+*
8.00 Новости дня
10.00 Дневник АрМИ-2019 *12+*
13.00 Новости дня
13.15, 14.05 «МОРСКОЙ ПАТРУЛЬ» *16+*
14.00 Военные новости
18.00 Новости дня
18.35 Дневник АрМИ-2019 *12+*
19.10 «История вертолетов» Док. сериал *6+*
20.00 Код доступа Муаммар Каддафи *12+*
20.55 Код доступа. Усама бен Ладен. Как создавали террориста номер один *12+*
21.50 Новости дня
22.00 Код доступа Джулиан Ассанж *12+*
23.00 Танковый биатлон-2019 Индивидуальная гонка *12+*
2.05 «ОЖИДАНИЕ ПОЛКОВНИКА ШАЛЫГИНА» *16+*
3.25 «МОРСКОЙ ПАТРУЛЬ» *16+*

СТС

6.00 Ералаш *0+*
6.25 Мультсериал *6+*
7.10 «Приключения Вуди и его друзей» Мультсериал *0+*
7.30 Детский КВН *6+*
8.30 «Уральские пельмени» «Смехbook» *16+*
9.45 «ВОРОНИНЫ» *16+*
14.25 «ИВАНОВЫ-ИВАНОВЫ» *16+*
18.45 «РЭД». БОЕВИК. США, 2010 г. *12+*
21.00 «РЭД-2». БОЕВИК. США - Франция - Канада, 2013 г. *12+* Бывший тайный агент ЦРУ Фрэнк Мозес на пенсии. К нему приезжает старый друг Марвин и просит ввязаться в какое-то дело, но Фрэнк отказывается, ведь он наслаждается прекрасной спокойной жизнью со своей девушкой Сарой... В ролях: Брюс Уиллис, Джон Малкович
23.15 «ПЛОХИЕ ПАРНИ-2» БОЕВИК. США, 2003 г. *18+* В ролях: Уилл Смит, Мартин Лоуренс
2.00 «Странные чары» Большой мультфильм *6+*
3.30 «МАРЛИ И Я» ДРАМА. США, 2008 г. *12+*
5.20 Ералаш *0+*

РЕН

5.00 Территория заблуждений *16+*
6.00, 9.00, 15.00 Документальный проект *16+*
7.00 С бодрым утром! *16+*
8.30, 12.30, 16.30 Новости
12.00, 16.00 Информационная программа 112 *16+*
13.00 Загадки человечества с Олегом Шишкиным *16+*
14.00 Невероятно интересные истории *16+*
17.00 Тайны Чапман *16+*
18.00, 2.50 Самые шокирующие гипотезы *16+*
19.00 Информационная программа 112 *16+*
19.30 Новости
20.00 «ПАРЕНЬ С НАШЕГО КЛАДБИЩА» ТРИЛЛЕР. Россия, 2015 г. *12+* В ролях: Александр Паль, Игорь Жижикин
21.50 Смотреть всем! *16+*
23.00 Новости
23.25 Загадки человечества с Олегом Шишкиным *16+*
0.30 Анекдот Шоу с Вадимом Галыгиным *16+*
1.00 «СПАРТАК: ВОЙНА ПРОКЛЯТЫХ» *18+*
3.40 Тайны Чапман *16+*
4.30 Территория заблуждений *16+*

5

5.00, 9.00, 13.00 Известия
5.30 «УЛИЦЫ РАЗБИТЫХ ФОНАРЕЙ-4» *16+*
9.25 «БРАТ ЗА БРАТА-3» 1 - 4-я серии *16+*
13.25 «БЕРЕГОВАЯ ОХРАНА-2» «ДРУЖБА НАРОДОВ» *16+*
18.30 Известия
19.00 «СЛЕД» *16+*
19.50 «СЛЕД». *16+* «БОЛЬНИЧНАЯ ИСТОРИЯ»
20.40 «СЛЕД». *16+* «НЕПУТЕВЫЕ ГРАБИТЕЛИ»
21.30 «СЛЕД». «РУССКАЯ ЛОВУШКА» *16+*
22.20 «СЛЕД». *16+* «БИОХАКЕР»
23.10 «ВЕЛИКОЛЕПНАЯ ПЯТЕРКА» *16+*
0.00 Известия. Итоговый выпуск
0.25 «СЛЕД» *16+*
1.10, 3.25 «ДЕТЕКТИВЫ» *16+*
3.20 Известия

ТНТ

7.00 ТНТ. Gold *16+*
9.00 Дом-2. Lite *16+*
10.15 Дом-2. Остров любви *16+*
11.30 Бородина против Бузовой *16+*
12.30 Дом-2. Спаси свою любовь *16+*
13.30 «САШАТАНЯ» *16+*
15.00 «УНИВЕР» *16+*
17.00 «ИНТЕРНЫ» *16+*
20.00 «ОЛЬГА» *16+*
21.00 Шоу «Студия «Союз» *16+*
22.00 Импровизация *16+*
23.00 Дом-2. Город любви *16+*
0.05 Дом-2. После заката *18+*
1.05 Stand up *16+*
3.00 ТНТ-Club *16+*
3.05 Открытый микрофон *16+*
5.35 ТНТ. Best *16+*

ТВ3

6.00 Мультфильм *0+*
9.20 Слепая *16+*
11.00 Гадалка *16+*
12.00 Не ври мне *16+*
15.00 Мистические истории *16+*
16.00 Гадалка *16+*
17.00 Знаки судьбы *16+*
17.35 Слепая *16+*
18.40 «КОСТИ» *16+*
21.15 «НАПАРНИЦЫ» *16+* Перед началом бейсбольного матча в спортивной душевой обнаружено тело мужчины. В убитом опознают тренера, и главное подозрение падает на нового владельца бейсбольной команды - бывшего полицейского...
23.00 «СМЕРТЕЛЬНЫЕ ГОНКИ 2050 ГОДА» БОЕВИК. США, 2017 г. *18+*
1.00 Дневник экстрасенса *16+*

че!

6.00 «СОЛДАТЫ-8» *12+*
6.45 Дорожные войны *16+*
12.00 +100500 *18+*
13.00 Идеальный ужин *16+*
14.00 Решала *16+*
15.00 Опасные связи *18+*
16.30 Вне закона *16+*
17.30 Дорога *16+*
18.30 +100500 *18+*
19.30 Дорожные войны *16+*
21.00 Решала *16+*
23.00 Опасные связи *18+*
0.00 +100500 *18+*
1.00 Дорожные войны. Лучшее *16+*
2.00 Голые и смешные *18+*
2.30 «КАК ИЗБЕЖАТЬ НАКАЗАНИЯ ЗА УБИЙСТВО-2» *18+*
3.10 «ЕВЛАМПИЯ РОМАНОВА. СЛЕДСТВИЕ ВЕДЕТ ДИЛЕТАНТ-2» *16+*
4.45 Улетное видео *16+*

ДОМАШНИЙ

6.30 6 кадров *16+*
6.35 Удачная покупка *16+*
6.45 «Пилотессы». Док. фильм
7.45 По делам несовершеннолетних *16+*
8.45 Давай разведемся! *16+*
9.45 Тест на отцовство *16+*
10.45 Реальная мистика *16+*
12.45 Понять. Простить *16+*
15.00 «А СНЕГ КРУЖИТ...» *16+*
19.00 «ТРОПИНКА ВДОЛЬ РЕКИ» *16+*
23.00 «ЛЮБОПЫТНАЯ ВАРВАРА-3» *16+*
0.55 Понять. Простить *16+*
1.20 Крутые вещи *16+*
1.30 Понять. Простить *16+*
3.00 Реальная мистика *16+*
4.35 Тест на отцовство *16+*
5.25 По делам несовершеннолетних *16+*
6.15 6 кадров *16+*

МАТЧ!

6.00 «Вся правда про ...» *12+*
6.30 Футбольное столетие *12+*
7.00, 8.55, 11.00, 13.40, 17.15 Новости
7.05, 11.05, 14.05, 17.20 Все на Матч! *12+*
9.00 Футбол. Лига чемпионов. Квалификационный раунд. «Краснодар» (Россия) - «Порту» (Португалия) *0+*
11.40 Футбол. Товарищеский матч. «Барселона» (Испания) - «Наполи» (Италия) *0+*
13.45 В шаге от Европы *12+*
14.55 Плавание *0+*
16.25 Прыжки в воду *0+*
18.50, 21.55 Новости
19.00 Все на футбол! *0+*
19.50 Футбол. *0+* Лига Европы. Квалификационный раунд. «Тун» (Швейцария) - «Спартак» (Россия)
22.00 «Краснодар» - «Порту». Live *12+*

БРЯНСКАЯ ГУБЕРНИЯ

5.00, 6.00, 11.00, 13.00, 15.00, 17.00, 19.00, 21.00, 1.00, 3.00 События *12+*
5.26, 7.00, 18.30 Есть такая профессия *12+*
7.16, 18.42 Безопасный город *16+*
6.30 Марафон наций *12+*
8.12 «Здравия желаем» *12+*
8.30 Легенды брянской драмы *12+*
9.00 Ремонт по-честному *16+*
9.40 Сделано в СССР *16+*
10.10, 13.30 «ОСА» *16+*
10.58, 16.58, 20.58, 23.28, 0.58, 4.58 Афиша *6+*
11.30 Здесь и сейчас *12+*
12.00 «МЕТОД ЛАВРОВОЙ» *16+*
14.30 Сделано в СССР *16+*
15.30, 3.34 «ОРЁЛ И РЕШКА» *16+*
17.30 Освоение Крыма *16+*
19.30, 0.00 Смотрите, кто пришел *16+*
20.00 «ОСТРОВ НЕНУЖНЫХ ЛЮДЕЙ» *16+*
21.26 «СУНДУК ПРЕДКОВ» *16+*

• АФИША И ОБЪЯВЛЕНИЯ

ПРОДАМ

✓ Почепский район, поселок Октябрьский, улица Октябрьская. Продается дом 117 кв. м с земельным участком 30 соток. Дом теплый, чистый, установлены стеклопакеты, газ, вода в доме. Доброжелательные соседи. В шаговой доступности магазины, остановка общественного транспорта. Отличный подъезд к дому. Показ в любое удобное для вас время. +79103395924. 2 млн руб.

✓ Брянск, 3-я Толмачевская улица, 10. Продается дом в центре Советского района 90 кв. м. Участок шесть соток. Есть газ, свет, вода. Тихий жилой массив. Рядом автовокзал, магазины, рынок. Показ в удобное для вас время. +79038684274. 1,6 млн руб.

✓ Брянск, улица Уральская. Продается ровный просторный участок 11,4 сотки с домом 77,1 кв. м. От остановки общественного транспорта пешком идти две минуты. К дому асфальтированный подъезд. На участке есть кирпичный гараж и хозяйственные постройки. Дом из бруса, пристройка из шлакоблока, часть стен из кирпича. В дом заведены кабельный интернет, стационарный телефон, газ, свет, центральное водоснабжение. Септик. В доме три комнаты, веранда, санузел. Котел поменяли в 2015 году. Воду нагревает бойлер. В шаговой доступности от дома магазин, школа. +79103393097. 2,6 млн руб.

✓ Брянский район, поселок Ивановка, улица Пионерская, 55. Продается дом 60 кв. м. В шаговой доступности находится база отдыха. Дом кирпичный. Крыша новая, везде поставлены пластиковые окна. Сделан косметический ремонт. Вся проводка заменена, счетчики новые, газовый котел новый. Интернет в доме проведен. Вся мебель и техника остается покупателю. Ровный участок семь соток. На участке – кирпичный гараж с погребом, колодец. +79102332687. 1,8 млн руб.

✓ Брянск, СО Дормаш-4, 140. Продается дача в садовом обществе «Дормаш-4» недалеко от Фокинского и Володарского районов. Ровный участок, двухэтажный кирпичный домик, две комнаты и кухня. Есть печка. Подведено электричество. Дача ухоженная и используется в настоящее время. Один собственник, документы на участок и домик. +79191937077. 350 тыс. руб.

✓ Жуковка, улица Тельмана, 43. Продам дом в Жуковке. Участок 24 сотки. +79100340318. 1,5 млн руб.

✓ Брянск, улица Мичурина, 43. Продается участок в центре Володарского района 12 соток. Участок ровный, прямоугольной формы, шириной 20,5 м. На участке все коммуникации, дом под снос. Круглогодичный подъезд. +79191937077. 1.8 млн руб.

✓ Жирятино, улица Возликова. Продам земельный участок 25 соток. Рядом водоснабжение и газ. Земля плодородная. По всем остальным вопросам звонить по телефону. +79191938445. 350 тыс. руб.

✓ Брянский район, поселок Успенский, Луговая улица, 11. Продается земельный участок рядом с озером. Участок ровный, под личное подсобное хозяйство. Документы готовы к продаже. +79192994077. 500 тыс. руб.

✓ Карачевский район, поселок Красные Дворики, Октябрьская улица, 8. Продам земельный участок площадью 20 соток. Назначение земельного участка – ИЖС. Подъезд удобный. Ходят рейсовые автобусы. Рельеф ровный, участок сухой, есть электричество, около участка проходит газ. На участке имеется гараж, колодец, пруд. +79161782964. 390 тыс. руб.

✓ Брянск, поселок Городище, Фабричная улица, 32. Продается дача в СНТ «Десна». Недалеко от рощи «Соловьи». В 200 метрах находится ключ с питьевой водой. Дом двухэтажный для сезонного проживания, состоит из двух комнат, небольшой кухни, веранды и погреба. Высокий цоколь. Дом в собственности. Новым владельцам останется вся мебель, посуда, садовый инвентарь, электротриммер. Участок 7,3 сотки прямоугольной формы, на возвышенности, разработан, обнесен забором. В собственности. Межевание. Электричество, вода: подается три раза в неделю для полива. Удобства на улице. +79103393587. 380 тыс. руб.

УСЛУГИ

Обучение в ВИВТ в Брянске:
✓ **бюджетные места**
• КОЛЛЕДЖ • БАКАЛАВРИАТ
• СПЕЦИАЛИТЕТ • МАГИСТРАТУРА
• АСПИРАНТУРА
Региональный центр в г.Брянске:
ул. Степная, 10, тел.: 8 (4832) 32-31-69, 8-800-555-60-54. Сайт vivt.ru.
Лиц. 90Л01 0008647 от 08.09.2015 (рег. №1636), Св-во гос. аккредитации 90А01 №0001763 от 12.02.2016 (рег. №1670). Реклама.

БРЯНСКИЕ ИЗВЕСТИЯ
Бланк действителен для газеты «БРЯНСКИЕ ИЗВЕСТИЯ» до 31.09.2019.
241050, г. Брянск, ул. Фокина, д. 108А, оф. 309

Данные о клиенте (для учета и контакта с вами при необходимости уточнений) в газете не публикуются
Фамилия, имя_____
_____
Телефон_____
Паспорт (серия, номер, дата выдачи)_____

ТЕКСТ (максимум 25 слов, ПЕЧАТНЫМИ буквами)
_____
_____
_____
_____
_____
_____
_____
_____
_____
_____
_____
_____

ТЕЛЕФОН или ИНОЙ СПОСОБ СВЯЗИ (максимум два контакта)_____
_____

ВНИМАНИЕ! К публикации принимаются объявления частного характера. Объявления и реклама от организаций и предпринимателей принимаются только в редакции с предоставлением необходимых документов.

ПЯТНИЦА, 9 АВГУСТА

1

5.00, 9.25 Доброе утро
9.00, 12.00, 15.00 Новости
9.55 Модный приговор *6+*
10.55 Жить здорово! *16+*
12.15, 17.00 Время покажет *16+*
15.15 Давай поженимся! *16+*
16.00 Мужское/Женское *16+*
18.00 Вечерние новости
18.25 Время покажет *16+*
18.50 На самом деле *16+*
19.50 Поле чудес *16+*
21.00 Время
21.30 Международный музыкальный фестиваль «Жара» *12+*
На сцену поднимутся: Филипп Киркоров, Кристина Орбакайте, Валерия, Вера Брежнева, Николай Басков, Сергей Лазарев и др.
23.55 Вечерний Ургант *18+*
0.50 «ВНЕ ВРЕМЕНИ» ТРИЛЛЕР. США, 2003 г. *16+* Маленький городок штата Флорида потрясает жестокое двойное убийство. Шериф Мэтт Ли незамедлительно преступает к расследованию... В ролях: Дэнзел Вашингтон, Ева Мендес
2.50 Про любовь *16+*
3.35 Наедине со всеми *16+*

РОССИЯ 1

5.00, 9.25 Утро России
9.00, 11.00, 14.00 Вести
9.55 О самом главном
11.25, 14.25, 17.00 Вести. Местное время
11.45 Судьба человека с Борисом Корчевниковым *12+*
12.50, 18.50 60 минут с Ольгой Скабеевой и Евгением Поповым *12+*
14.45 Кто против? *12+*
17.25 Андрей Малахов. Прямой эфир *16+*
20.00 Вести
20.45 Вести. Местное время
21.00 «ИЩУ МУЖЧИНУ» *12+*
Россия, 2016 г. Ирина - молодая адвокатесса, которая кроме работы и воспитания дорогого сыночка больше ничем не занимается и не хочет. Она давно живет без отношений с мужчинами, в которых разочаровалась и о которых слышать и не хочет. Все кардинально меняется во время празднования дня рождения Ольги, где Ирина знакомится с очень интересным и не похожим на других Валентином... В ролях: Мария Куликова, Константин Соловьев
1.05 «НЕ БЫЛО БЫ СЧАСТЬЯ...» *12+*

ТВЦ

6.00 Настроение
8.00 «ПРИСТУПИТЬ К ЛИКВИДАЦИИ» *6+* БОЕВИК. СССР, 1983 г.
10.35 «Олег Стриженов. Никаких компромиссов» Док. фильм *12+*
11.30, 14.30 События
11.50, 15.10 «САВВА» *12+*
14.55 Город новостей
16.15 «ПУТЬ СКВОЗЬ СНЕГА». МЕЛОДРАМА. Россия - Украина, 2017 г. *12+*
18.10 «ГОСУДАРСТВЕННЫЙ ПРЕСТУПНИК» *6+* ДЕТЕКТИВ. СССР, 1964 г.
20.00 «ЗОЛОТАЯ ПАРОЧКА». МЕЛОДРАМА. Россия, 2017 г. *12+*
В ролях: Прохор Дубравин, Валерия Ланская
22.00 События
22.30 Он и Она Игорь Николаев *16+*
0.00 «Закулисные войны юмористов» Док. фильм *12+*
0.45 «Личные маги советских вождей» Док. фильм *12+*
1.30 «От Шурика до Шарикова. Заложники одной роли» *12+*
2.20 «Королевы красоты. Проклятие короны» *12+*
3.10 Петровка, 38 *16+*
3.25 «ИСЧЕЗНУВШАЯ ИМПЕРИЯ». ДРАМА. Россия, 2007 г. *16+*
5.30 10 самых... *16+*

НТВ

5.10 «КОДЕКС ЧЕСТИ» *16+*
6.00 Утро. Самое лучшее
8.05 «МУХТАР. НОВЫЙ СЛЕД» *16+*
10.00, 13.00, 16.00 Сегодня
10.20 «ЛЕСНИК» *16+*
13.25 Обзор. Чрезвычайное происшествие *16+*
14.00, 16.25 «ШЕФ» *16+*
На глазах полицейских убит важный свидетель, доверенное лицо Чибиса. Он отвечал за легализацию всех его доходов и обещал сдать подельников... Локтев установил, что снайпер, застреливший свидетеля, уже пять лет, как сам является... покойником. Осведомитель все того же Локтева, сообщает, что действует целая бригада убийц, все с военным прошлым, что главный у них - Санитар. Расторгуев решает «заказать» этому посреднику себя...
19.00 Сегодня
19.40 «ШЕФ» *16+*
22.30 «КУРКУЛЬ» ДРАМА. Россия, 2016 г. *16+* В ролях: Алексей Кравченко, Александр Феклистов
0.25 «СВИДЕТЕЛИ» *16+*
2.20 «ПАУТИНА» *16+*

ТЕЛЕКАНАЛ ЗВЕЗДА

6.05, 8.20 «МОРСКОЙ ПАТРУЛЬ» *16+*
8.00, 13.00 Новости дня
9.40, 10.20, 13.15 «ФРОНТ БЕЗ ФЛАНГОВ» *12+*
10.00 Дневник АрМИ-2019 *12+*
14.00 Военные новости
14.05 «ФРОНТ ЗА ЛИНИЕЙ ФРОНТА» *12+*
18.00 Новости дня
18.35 Дневник АрМИ-2019 *12+*
18.55, 22.00 «ФРОНТ В ТЫЛУ ВРАГА». ДРАМА. СССР - Чехословакия, 1981 г. *12+*
21.50 Новости дня
22.25 «07-й МЕНЯЕТ КУРС» *16+* БОЕВИК. Россия, 2007 г.
0.25 «...А ЗОРИ ЗДЕСЬ ТИХИЕ» *12+*
3.40 «ПОГРАНИЧНЫЙ ПЕС АЛЫЙ» *12+*
4.45 «Вторая мировая война. Город-герой Севастополь» Док. фильм *12+*
5.10 «Москва фронту» Док. сериал *12+*

СТС

6.00 Ералаш *0+*
6.25 Мультсериалы *0+*
7.30 «МАРЛИ И Я» ДРАМА. США, 2008 г. *12+*
10.00 «КОВБОИ ПРОТИВ ПРИШЕЛЬЦЕВ» *12+* БОЕВИК. США, 2011 г.
12.15 «РЭД». БОЕВИК. США, 2010 г. *12+*
14.30 «РЭД-2». БОЕВИК. США - Франция - Канада, 2013 г. *12+*
16.45 «НЕВЕРОЯТНЫЙ ХАЛК». БОЕВИК. США, 2008 г. *12+*
19.00 «Уральские пельмени». «Смехbook» *16+*
19.30 Шоу «Уральских пельменей» *16+*
21.00 «ЧУМОВАЯ ПЯТНИЦА». КОМЕДИЯ. США, 2003 г. *12+*
В ролях: Джейми Ли Кертис, Линдсэй Лохан
22.55 «ДРЯННЫЕ ДЕВЧОНКИ». КОМЕДИЯ. США, 2004 г. *18+*
В ролях: Линдси Лохан, Рэйчел Макадамс
0.50 «ПОЦЕЛУЙ НА УДАЧУ». МЕЛОДРАМА. США, 2006 г. *16+*
2.35 «Норм и несокрушимые» Большой мультфильм *6+*
4.00 «ДВА ОТЦА И ДВА СЫНА» *16+*
5.15 Ералаш *0+*

РЕН

5.00 Территория заблуждений *16+*
6.00, 9.00 Документальный проект *16+*
7.00 С бодрым утром! *16+*
8.30, 12.30, 16.30 Новости
12.00, 16.00 Информационная программа 112 *16+*
13.00 Загадки человечества с Олегом Шишкиным *16+*
14.00 Засекреченные списки. Документальный спецпроект *16+*
17.00 Тайны Чапман *16+*
18.00, 3.00 Самые шокирующие гипотезы *16+*
19.00 Информационная программа 112 *16+*
19.30 Новости
20.00 Неслабый пол Документальный спецпроект *16+*
21.00 Небратья. Документальный спецпроект *16+*
23.00 «ГОТИКА». ТРИЛЛЕР. США - Франция - Канада - Испания, 2003 г. *18+* В ролях: Холли Берри, Роберт Дауни-мл.
1.00 «СПАРТАК: ВОЙНА ПРОКЛЯТЫХ» *18+*
3.45 Территория заблуждений *16+*

5

5.00, 9.00 Известия
5.40 «БРАТ ЗА БРАТА-3» 1 - 8-я серии *16+*
13.00 Известия
13.25 «БЕРЕГОВАЯ ОХРАНА-2» «ТАМОЖНЯ», «КРИСТАЛЛ БУДУЩЕГО» *16+*
19.00 «СЛЕД». *16+* «ПОСЛЕДНЯЯ ГАСТРОЛЬ»
19.45 «СЛЕД». *16+* «ВЕРЕТЕНО»
20.30 «СЛЕД». «КОНЕЦ ЛУЧШЕГО СЕКРЕТНОГО АГЕНТА ФЭС» *16+*
21.20 «СЛЕД» *16+*
22.05 «СЛЕД». «СВОИХ НЕ ПРОЩАЮТ» *16+*
23.00 «СЛЕД». «КТО БЫСТРЕЕ» *16+*
23.45 Светская хроника *16+*
0.45 «СЛЕД». «ИСКУССТВО УБИВАТЬ» *16+*
1.30 «ДЕТЕКТИВЫ». «НЕПРОСТОЙ НОЖИК», «ВИДЕОБЛОГЕР», «НЕНУЖНАЯ ВЕЩЬ ИЗ КОМИССИОНКИ» *16+*

ТНТ

7.00 ТНТ. Gold *16+*
9.00 Дом-2. Lite *16+*
10.15 Дом-2. Остров любви *16+*
11.30 Бородина против Бузовой *16+*
12.30 Дом-2. Спаси свою любовь *16+*
13.30 «САШАТАНЯ» *16+*
15.00 «УНИВЕР» *16+*
17.00 «ИНТЕРНЫ» *16+*
20.00 Comedy Woman *16+* Comedy Woman - женское кабаре, в котором женщины шутят о себе и окружающих...
21.00 Комеди Клаб *16+*
22.00 Открытый микрофон *16+*
Уже на следующей неделе стартует четвертый сезон шоу «Открытый микрофон», в котором снова никому не известные стендап-комики поборются за 3 миллиона рублей. А пока вспомним самые лучшие выступления прошлых сезонов...
23.00 Дом-2. Город любви *16+*
0.05 Дом-2. После заката *18+*
1.05 Такое кино! *16+*
1.40 «ГРЕМЛИНЫ» *12+* УЖАСЫ. США, 1984 г.
3.30 Открытый микрофон *16+*
5.10 ТНТ. Best *16+*

ТВ3

6.00 Мультфильм *0+*
9.20 Слепая *16+*
11.00 Гадалка *16+*
12.00 Не ври мне *16+*
15.00 Мистические истории *16+*
16.00 Гадалка *16+*
17.00 Знаки судьбы *16+*
17.30 Слепая *16+*
19.30 «ИНОСТРАНЕЦ» ТРИЛЛЕР. Великобритания - Китай, 2017 г. *18+*
21.45 «КТО Я?» *12+* БОЕВИК. Гонконг, 1998 г. Группа спецназа, работающая под прикрытием ЦРУ, направляется на задание в африканские джунгли. По окончании операции всю группу пытаются ликвидировать. Один из солдат, выживший после авиакатастрофы, но потерявший память, пытается бороться со своими мыслями и вспомнить, кто он. На пути к истине ему мешают, и он не знает, кому можно верить... В ролях: Джеки Чан, Мишель Ферре
0.15 «ПЕРВЫЙ УДАР» *12+* БОЕВИК. США - Австралия - Гонконг, 1995 г.
2.00 Места Силы *16+*

че!

6.00 «СОЛДАТЫ-8» *12+*
6.50 Дорожные войны *16+*
12.00, 14.00 +100500 *18+*
13.00 Идеальный ужин *16+*
19.00 «ТУМАН» *16+* Отряд молодых бойцов Российской армии отрывается от основного строя во время марш-броска, дабы сократить путь, бежит наперерез, но попадает в туман, который переносит его в прошлое, в годы Великой Отечественной войны. Ребята, видевшие войну только в кино, попадают в водоворот безжалостных событий того времени...
22.20 «ТУМАН-2» *16+* Герои первого фильма отмечают День Победы на тематической военной вечеринке, но снова фантастическим образом перемещаются в годы Великой Отечественной войны - прямиком в тыл к фашистам...
1.30 «ПОСЛЕ ПРОЧТЕНИЯ СЖЕЧЬ» *16+* КОМЕДИЯ. США - Великобритания - Франция, 2008 г.
3.10 «ПЯТНИЦКИЙ» *16+*
5.30 Улетное видео *16+*

ДОМАШНИЙ

6.30 Удачная покупка *16+*
6.40 6 кадров *16+*
7.40 По делам несовершеннолетних *16+*
8.40 Давай разведемся! *16+*
9.40 Тест на отцовство *16+*
10.40 «ТАК НЕ БЫВАЕТ» *16+* Россия, 2015 г. Илья и Маша знакомят родителей во время празднования своей свадьбы. Отношения между отцом Маши Романом Петровичем и матерью Ильи Дарьей Олеговной сразу незаладились. Но проходит год, и неожиданно между ними вспыхивает страсть... В ролях: Виталий Хаев, Вера Воронкова
19.00 «КОГДА ЗАЦВЕТЕТ БАГУЛЬНИК» *16+*
23.00 Про здоровье *16+*
23.15 «ТОЛЬКО ВЕРНИСЬ» *16+* Россия, 2008 г. В ролях: Павел Трубинер, Наталия Антонова
1.00 «Манекенщицы» Док. фильм *16+*
2.55 «Пилотессы». Док. фильм *16+*
4.30 Тест на отцовство *16+*
5.20 По делам несовершеннолетних *16+*
6.10 6 кадров *16+*

МАТЧ!

6.00 «Вся правда про ...» *12+*
6.30 Футбольное столетие *12+*
7.00, 8.55, 11.00, 12.30, 14.40, 16.20, 17.05 Новости
7.05, 11.05, 14.45, 17.10 Все на Матч! *12+*
9.00 Футбол. Лига Европы. Квалификационный раунд. «Тун» (Швейцария) - «Спартак» (Россия) *0+*
11.25 Пляжный волейбол *12+*
12.40 Профессиональный бокс *16+*
14.20 Сборная «нейтральных» атлетов. Специальный репортаж *12+*
15.20 Все на футбол! Афиша *12+*
16.25 Прыжки в воду *0+*
19.00 Пляжный волейбол Чемпионат Европы. 1/4 финала. Женщины *12+*
19.55 Новости
20.05 Гран-при с Алексеем Поповым *12+*
20.35, 23.25 Все на Матч! *12+*
21.25 Баскетбол *0+*
0.15 Пляжный волейбол. Чемпионат Европы *0+*
1.15 «КИКБОКСЕР-3: ИСКУССТВО ВОЙНЫ» *16+*
3.00 Профессиональный бокс *16+*

БРЯНСКАЯ ГУБЕРНИЯ

Областной круглосуточный информационный телеканал

5.00, 6.00, 07.30, 11.00, 13.00, 15.00, 17.00, 19.00, 21.00, 23.30, 1.00, 3.00 События *12+*
5.26, 11.30, 14.30, 18.30 Смотрите, кто пришел *16+*
6.30 Марафон наций. Евреи *12+*
7.00 Православная Брянщина *6+*
7.56, 19.46 Есть такая профессия *12+*
8.12 Безопасный город *16+*
8.30 Легенды брянской драмы *12+*
9.00 Ремонт по-честному *16+*
9.40 Сделано в СССР *16+*
10.10, 13.30 «ОСА» *16+*
10.58, 14.58, 16.58, 18.58, 20.58, 23.28, 0.58, 2.58, 4.58 Афиша *6+*
12.00 «МЕТОД ЛАВРОВОЙ» *16+*
15.30, 03.52 «СТЁЖКИ-ДОРОЖКИ» *16+*
17.30 Освоение Крыма *16+*
19.30, 0.00 Афиша недели с Оксаной Измеровой *6+*
20.00 Все, что было *16+*
21.26 «ГИГАНТ» *16+*
0.14 Знай наших *6+*
0.34 Смотрите, кто пришёл *12+*
1.30 Старый город. Мистика *12+*
2.04 Есть такая профессия *12+*
2.18 Знай наших *6+*

«ГОРСКАЯ ЛЕГЕНДА О ЛЮБВИ»

Брянский цирк

Брянский цирк представляет «Горскую легенду о любви» народного артиста России Тамерлана Нугзарова. Шоу уже с успехом прошло в Японии, Италии, Германии, Швейцарии, Испании, Австрии.

Тамерлан Нугзаров по традиции выступает со своей супругой. В брянском цирке построили уникальные декорации для этого представления.

В программе – воздушные гимнасты, жонглер с кубиками, клоуны и дрессированные животные – от маленьких собачек до медведей и леопарда. В каждом номере есть сюжет, как и во всей программе.

Специально для шоу Тамерлан Нугзаров приготовил конный аттракцион. В номере задействованы 25 лошадей. Они будут выступать на арене одновременно. В 1995 году этот аттракцион и его создателя отметили государственной премией России. (0+)

Брянский цирк, 10 и 11 августа, 13.00

«80 ЛЕТ ЛВВПУ»

В краеведческом музее – новая выставка, посвященная 80-летию легендарного военного учебного заведения – Львовского высшего военно-политическое училища (ЛВВПУ).

Именно в Брянске началась его история. Училище создали здесь в 1939 году. До 1944-го оно носило название Брянского военно-политического училища.

В 1944 году учреждение перенесли в Харьков. В годы Великой Отечественной войны на фронте сражались многие выпускники тогда еще БВПУ – политруки, поднимавшие солдат в самоотверженные атаки и жестокие рукопашные бои.

Посетители музея увидят редкие и ценные экспонаты, которые расскажут об

Брянский краеведческий музей

истории учебного заведения: фотографии, документы, форму курсанта училища, знаки отличия БВПУ и другие предметы. Самый ценный экспонат, который впервые представят в музее, – подлинное знамя БВПУ. (0+)

Краеведческий музей

1

5.30, 6.10 «ЕГО ЗВАЛИ РОБЕРТ». КОМЕДИЯ. СССР, 1967 г. *12+*
6.00 Новости
7.20 «НЕПОДСУДЕН» МЕЛОДРАМА. СССР, 1969 г. *6+*
9.00 Играй, гармонь любимая! *12+*
9.45 Слово пастыря *0+*
10.00 Новости
10.15 «Олег Стриженов. Любовь всей жизни» *12+*
11.10 Честное слово *12+*
12.00 Новости
12.15 «Михаил Боярский. Один на всех» Док. фильм *16+*
18.00 Кто хочет стать миллионером? *12+*
19.30, 21.20 Сегодня вечером *16+*
21.00 Время
23.00 «БЫВШИЕ» КОМЕДИЯ. Франция, 2017 г. *16+*
Если Париж - город влюбленных, то он же - и город бывших! В картине много героев, их жизни разбросаны в пестром беспорядке, и все они могут снова стать любимыми. Вопрос, кем!?.. В ролях: Жан-Поль Рув, Патрик Шене
0.35 «ОГНЕННЫЕ КОЛЕСНИЦЫ». ДРАМА. Великобритания, 1981 г. *0+*
2.55 Про любовь *16+*
3.40 Наедине со всеми *16+*

РОССИЯ 1

5.00 Утро России. Суббота
8.15 По секрету всему свету *12+*
8.40 Местное время. Суббота *12+*
9.20 Пятеро на одного *12+*
10.10 Сто к одному *12+*
11.00 Вести
11.20 Вести. Местное время
11.40 Смеяться разрешается *12+*
14.00 «ЗАКОН СОХРАНЕНИЯ ЛЮБВИ» МЕЛОДРАМА. Россия, 2018 г. *12+*
Соня Майорова - аспирантка биологического факультета увлечена наукой и особенно своей специализацией - бабочками. На свою личную жизнь, как и на свою внешность Соня давно махнула рукой. Все меняется в тот день, когда в университете появляется новый аспирант Эдуард ... В ролях: Анна Дианова, Артур Сопельник
16.00 «ЗЛАЯ СУДЬБА» *12+*
20.00 Вести
21.00 «КЛУБ ОБМАНУТЫХ ЖЕН» *12+*
Россия, 2018 г.
В ролях: Любава Грешнова, Елена Вожакина
1.00 «НЕ БЫЛО БЫ СЧАСТЬЯ-2» *12+*

ТВЦ

6.05 Марш-бросок *12+*
6.35 «ИНТРИГАНКИ» МЕЛОДРАМА. Россия, 2017 г. *12+*
8.30 Православная энциклопедия *6+*
8.55 «НЕИСПРАВИМЫЙ ЛГУН». КОМЕДИЯ. СССР, 1973 г. *6+*
10.30 «Владимир Пресняков. Я не ангел, я не бес». Док. фильм *12+*
11.30, 14.30 События
11.45 Петровка, 38 *16+*
11.55 «НОЧНОЙ ПАТРУЛЬ» *12+* ДЕТЕКТИВ. СССР, 1957 г.
13.55, 14.45 «МИЛЛИОНЕРША» *12+* Россия, 2017 г.
18.10 «ТИХИЕ ЛЮДИ» *12+* Россия, 2017 г.
В ролях: Елена Радевич, Никита Зверев
22.00 События
22.15 90-е. Ликвидация шайтанов *16+*
23.05 Приговор. Орехи *16+*
0.00 Дикие деньги Баба Шура *16+*
0.50 90-е. Веселая политика *16+*
1.35 Специальный репортаж. Латвия. Евротупик *16+*
2.10 «КОНЕЦ ОПЕРАЦИИ «РЕЗИДЕНТ» *12+* ДЕТЕКТИВ. СССР, 1986 г.
4.55 «Игорь Скляр. Под страхом славы» *12+*

НТВ

5.35 «ПРИКЛЮЧЕНИЯ ШЕРЛОКА ХОЛМСА И ДОКТОРА ВАТСОНА» *12+* ДЕТЕКТИВ. СССР, 1980 г.
8.00, 10.00, 16.00 Сегодня
8.20 Готовим с Алексеем Зиминым *0+*
8.50 Кто в доме хозяин? *12+*
9.30 Едим дома *0+*
10.20 Главная дорога *16+*
11.00 Еда живая и мертвая *12+*
12.00 Квартирный вопрос *0+*
13.10 Поедем, поедим! *12+*
14.00 Своя игра *0+*
16.20 Следствие вели... *16+*
19.00 Сегодня
19.25 «ПЕС» *16+*
«Черная пешка ходит» - эта фраза звучит в телефонной трубке, после чего люди совершают убийство. Макс и Пес находят преступников, вот только все они не могут вспомнить сам момент убийства. Макс понимает - здесь не обошлось без гипноза. Но кто и как может гипнотизировать совершенно незнакомых друг с другом людей?..
0.45 Квартирник НТВ у Маргулиса *12+*
1.35 Фоменко фейк *16+*

ТЕЛЕКАНАЛ ЗВЕЗДА

5.30 «ДАУРИЯ» *6+*
9.00, 13.00 Новости дня
9.15 Легенды цирка с Эдгардом Запашным. Багдасаровы *6+*
9.40 Не факт! *6+*
10.15 Улика из прошлого Ген маньяка *16+*
11.05 Загадки века с Сергеем Медведевым. Жизнь за доллар *12+*
11.55 «Секретная папка. Тайна побега с трофеем» Док. сериал *12+*
13.15, 18.25 Дневник АрМИ-2019 *12+*
13.40 «ЖДИТЕ СВЯЗНОГО» *12+*
15.15, 18.25 «ЛЕТО ВОЛКОВ» *16+*
18.00 Новости дня
23.00 Танковый биатлон-2019. Полуфинал *12+*
1.00 «ВАЛЕРИЙ ЧКАЛОВ» *0+*
2.45 «...А ЗОРИ ЗДЕСЬ ТИХИЕ» *12+*

СТС

6.00 Ералаш *0+*
6.50 «Приключения Кота в сапогах» Мультсериал *6+*
7.15 «Спирит. Дух свободы». Мультсериал *6+*
7.40 «Три кота» Мультсериал *0+*
8.05 «Том и Джерри» Мультсериал *0+*
8.30, 11.30 «Уральские пельмени». «Смехbook» *16+*
9.30 ПроСТО кухня *12+*
10.30 Рогов. Студия 24 *12+*
12.25 «ПОЦЕЛУЙ НА УДАЧУ». МЕЛОДРАМА. США, 2006 г. *16+*
14.35 «ДРЯННЫЕ ДЕВЧОНКИ». КОМЕДИЯ. США, 2004 г. *18+*
16.30 «ЗВЕЗДНАЯ ПЫЛЬ» ФЭНТЕЗИ. США - Великобритания, 2007 г. *12+*
19.05 «Angry Birds в кино» Большой мультфильм *6+*
21.00 «МОРСКОЙ БОЙ» *12+* БОЕВИК. США, 2012 г.
23.35 «МЕГАН ЛИВИ» ДРАМА. США, 2017 г. *16+*
В ролях: Кейт Мара, Иди Фалько
1.45 Слава богу, ты пришел! *16+*
2.35 «ДНЕВНИК ДОКТОРА ЗАЙЦЕВОЙ» *16+*
5.05 Ералаш *0+*

РЕН

5.00, 16.20 Территория заблуждений с Игорем Прокопенко *16+*
6.50 «ПОСЛЕДНИЙ КИНОГЕРОЙ» БОЕВИК. США, 1993 г. *12+*
9.15 Минтранс *16+*
10.15 Самая полезная программа *16+*
11.15 Военная тайна с Игорем Прокопенко *16+*
18.20 Засекреченные списки. До слез! Люди, насмешившие мир. Документальный спецпроект *16+*
20.30 «ЛЮСИ». БОЕВИК. Франция, 2014 г. *18+*
22.15 «Я - ЧЕТВЕРТЫЙ» ФАНТАСТИКА. США, 2011 г. *12+*
Обычный с виду подросток Джон Смит на самом деле - один из последних выживших обитателей далекой планеты. В разных городках и в разных школах Джон всегда был новичком без прошлого, но однажды он нашел место, которое смог назвать домом.. В ролях: Алекс Петтифер, Тимоти Олифант
0.20 «СТЕЛС» *12+* БОЕВИК. США, 2005 г.
2.20 Территория заблуждений *16+*

5

5.00 «ДЕТЕКТИВЫ» *16+*
10.50 «СЛЕД». «КРАСИВА ДО СМЕР-ТИ», «ЗАПРЕТНЫЙ ПЛОД» *16+*
13.05 «СЛЕД». «КЛУБ ВЕСЕЛЫХ МЕРТВЕЦОВ», «ВОЗВРАЩЕНИЕ ДОМОЙ» *16+*
15.20 «СЛЕД». «ИМИТАТОР», «СМЕРТЬ ЕЗДИТ НА АВТОБУСЕ», «БАБА С ВОЗУ», «КРЫСА» *16+*
18.35 «СЛЕД». «ДЕЖАВЮ», «ЕДИНОРОГ», «СОБЛАЗНЕНИЕ ПО-ЯПОНСКИ» *16+*
21.35 «СЛЕД». *16+* «СКРОМНОСТЬ», «ДЕНЬ ТОРГОВЛИ», «НА ВСЮ ОСТАВШУЮСЯ ЖИЗНЬ», «ЧЕРНОКНИЖНИК»
0.40 «ВЕЛИКОЛЕПНАЯ ПЯТЕРКА» *16+*
3.35 «Моя правда. Алексей Чумаков: я ждал всю жизнь». Док. сериал *16+*
4.25 «Моя правда. Юрий Стоянов. Поздно не бывает». Док. сериал *16+*

ТНТ

7.00, 8.30 ТНТ. Gold *16+*
8.00 ТНТ Music *16+*
9.00 Дом-2. Lite *16+*
10.00 Дом-2. Остров любви *16+*
11.00 Где логика? *16+*
14.00 Комеди Клаб *16+*
18.00 «ШАГ ВПЕРЕД» МЕЛОДРАМА. США, 2006 г. *12+*
20.00 «ШАГ ВПЕРЕД-2: УЛИЦЫ» *12+* МЕЛОДРАМА. США, 2008 г. Уличная танцовщица Энди поступает в Мэрилендскую школу искусств. Занимаясь там, она стремится доказать, что ни в чем не уступает другим студентам. Познакомившись с Чейзом, Энди создает коллектив, который должен выступать в подпольном танцевальном состязании «Улицы»... В ролях: Брайана Эвиган, Роберт Хоффман
22.00 Танцы. Дайджест *16+*
23.00 Дом-2. Город любви *16+*
0.05 Дом-2. После заката *18+*
1.05 ТНТ Music *16+*
1.35 «ГРЕМЛИНЫ-2. СКРЫТАЯ УГРОЗА» *12+* УЖАСЫ. США, 1990 г.
3.25 Открытый микрофон *16+*
5.05 ТНТ. Best *16+*

ТВ3

6.00 Мультфильм *0+*
10.30, 11.30 «НАПАРНИЦЫ» *16+*
12.30 «ПЕРВЫЙ УДАР» *12+* БОЕВИК. США - Австралия - Гонконг, 1995 г.
14.15 «КТО Я?» *12+* БОЕВИК. Гонконг, 1998 г.
16.45 «ИНОСТРАНЕЦ» ТРИЛЛЕР. Великобритания - Китай, 2017 г. *18+*
19.00 «НАЕМНИК» БОЕВИК. США, 2017 г. *18+*
21.15 «НЕУЛОВИМЫЕ» БОЕВИК. США, 2012 г. *16+*
23.00 «МЕРЦАЮЩИЙ» БОЕВИК. США, 1996 г. *16+* Лейтенант полиции Джек Коул стал напарником Джима Кемпбелла. Детективы приступили к расследованию серии убийств, совершенных маньяком. Очередное убийство оборвало жизнь бывшей жены Коула и ее нового мужа. Обнаруженные отпечатки пальцев Коула - серьезная улика... В ролях: Стивен Сигал, Кинен Айвори Уэйнс
0.45 «ФУРГОН СМЕРТИ» ТРИЛЛЕР. США, 2018 г. *16+*
2.45 «Охотники за привидениями» *16+*

че!

6.00 Мультфильм *0+*
7.00 «КАТАЛА» КРИМИНАЛЬНАЯ ДРАМА. СССР, 1989 г. *12+*
8.30 «ИГРА С ОГНЕМ» *16+*
12.20 «ПОСЛЕ ПРОЧТЕНИЯ СЖЕЧЬ». *16+* КОМЕДИЯ. США - Великобритания - Франция, 2008 г.
14.30 «АГЕНТ ДЖОННИ ИНГЛИШ». БОЕВИК. Великобритания - Франция - США, 2003 г. *12+*
16.10 «АГЕНТ ДЖОННИ ИНГЛИШ: ПЕРЕЗАГРУЗКА» КОМЕДИЯ. США - Франция - Великобритания, 2011 г. *12+*
18.30 «ЗВЕЗДНЫЕ ВРАТА» БОЕВИК. Франция - США, 1994 г. *12+*
21.00 Дорога *16+*
22.00 Улетное видео *16+*
23.00 +100500 *18+*
23.30 Голые и смешные *18+*
0.30 «МАЧЕТЕ». БОЕВИК. США, 2010 г. *18+*
2.20 «МАЧЕТЕ УБИВАЕТ» БОЕВИК. Россия - США, 2013 г. *18+*
4.00 «КАТАЛА» КРИМИНАЛЬНАЯ ДРАМА. СССР, 1989 г. *12+*
5.10 Улетное видео *16+*

ДОМАШНИЙ

6.30 Удачная покупка *16+*
6.40 6 кадров *16+*
7.00 «Диаспоры: Восток-Запад». Док. фильм *16+*
8.00 «ТОЛЬКО ВЕРНИСЬ» *16+* ДРАМА. Россия, 2008 г.
9.45 «ЛЕСНОЕ ОЗЕРО» *16+* МЕЛОДРАМА. Украина, 2011 г.
11.35 «МОЙ ЛЮБИМЫЙ ПАПА» *16+* Россия, 2014 г. Художник Иорданов зарабатывает на жизнь, подделывая картины. Однажды обман раскрывается, и бандиты-заказчики выставляют Иорданову миллионный счет. Выход находится: по телевизору герой видит девушку Наташу, которая разыскивает своего отца - его тезку... В ролях: Николай Добрынин, Лиза Арзамасова
19.00 «ОТЧАЯННЫЙ ДОМОХОЗЯИН» *16+*
23.15 «ЛЮБВИ ВСЕ ВОЗРАСТЫ...» *16+* МЕЛОДРАМА. Россия, 2011 г.
1.10 «ЛЕСНОЕ ОЗЕРО» МЕЛОДРАМА. Украина, 2011 г.
2.50 Я буду жить *16+*
5.50 Домашняя кухня *16+*
6.15 6 кадров *16+*

МАТЧ!

6.00 «Вся правда про ...» *12+*
6.30 Футбольное столетие *12+*
7.00 «В ПОИСКАХ ПРИКЛЮЧЕНИЙ» *12+*
8.50 Все на футбол! Афиша *12+*
9.50, 13.10, 20.55 Новости
9.55 Пляжный волейбол *12+*
10.55 РПЛ 19/20. Новые лица *12+*
11.15, 13.50 Все на Матч! *12+*
12.10 Пляжный волейбол *12+*
13.20 Гран-при с Алексеем Поповым *12+*
14.55 Плавание *0+*
16.25 Футбол. Российская Премьер-лига. «Краснодар» - «Рубин» (Казань). Прямая трансляция *0+*
18.25, 23.00 Все на Матч! *12+*
18.55 Футбол. Международный Кубок чемпионов. «Атлетико» (Испания) - «Ювентус» (Италия). Прямая трансляция *0+*
21.00 Баскетбол. Международный турнир. Мужчины. Россия - Сенегал *0+*
0.00 Футбол *0+*
2.00 Пляжный волейбол *0+*
3.00 Прыжки в воду *0+*
4.00 Плавание. Кубок мира *0+*

БРЯНСКАЯ ГУБЕРНИЯ

Областной круглосуточный информационный телеканал

5.00, 8.00, 12.00, 16.00, 20.00, 0.00, 3.00 События недели *12+*
6.00 «Никита Карацупа. Поединок на границе» *16+*
6.58 Православная Брянщина *6+*
7.18, 11.40, 15.00, 19.46 Афиша недели с Оксаной Измеровой *6+*
7.30 «Здравия желаем» *12+*
7.46, 09.40, 19.30 Безопасный город *16+*
9.06 #Нацпроект 32 *12+*
10.00 «ПРАВДИВАЯ ИСТОРИЯ КОТА В САПОГАХ» *6+*
13.02 «Посол империи. Невидимая схватка на краю бездны» *16+*
14.00 Все, что было *16+*
15.16 «Здравия желаем» *12+*
15.30 Православная Брянщина *6+*
17.00 «ОСТРОВ НЕНУЖНЫХ ЛЮДЕЙ» *16+*
18.58 Афиша *6+*
19.00 Православная Брянщина *6+*
21.00 «ОДНОКЛАССНИКИ.RU: НАСLICКАЙ УДАЧУ» *16+*
1.00 «ЦАРЬ» *(18+)*
4.06 «ВОЙНА ФОЙЛА» *16+*
4.58 Афиша *6+*

«ПОРТРЕТЫ ФЕДОРА ТЮТЧЕВА»

Накануне дня памяти Федора Тютчева в музее-заповеднике «Овстуг» открылась выставка портретов поэта. К образу знаменитого земляка обращались многие брянские художники.

В экспозиции представлены портреты Тютчева известных брянских мастеров. Это заслуженные художники России Владимир Волков и Михаил Решетнев, Борис Яшин, Михаил Шмыров, Вячеслав Машин, Владимир Черкас.

В каждом изображении – попытка проникнуть в мир размышлений поэта-философа и тончайшего лирика русской поэзии 19-го века. (0+)

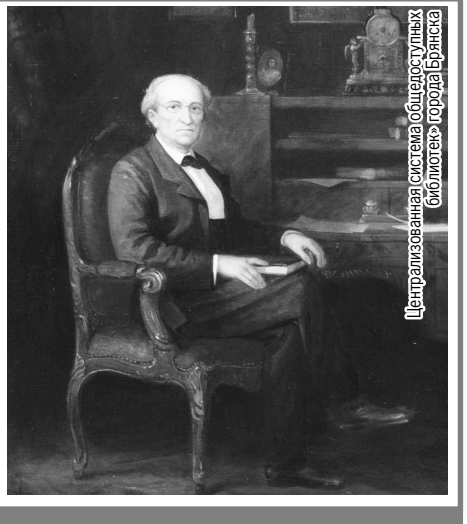
Централизованная система общедоступных библиотек» города Брянска

Музей-заповедник Ф. И. Тютчева «Овстуг»

«ГИГАНТСКИЕ ШАГИ»

В музее-заповеднике Тютчева открылась фотовыставка международного арт-проекта «Гигантские шаги». Автор – швейцарский скульптор и художник Вильям Мауритц. В рамках проекта в разных странах создавали масштабные инсталляции гигантского «следа». Идея в том, чтобы заставить людей задуматься, какое наследие они после себя оставляют.

Впервые проект провели в Австралии в 2015 году. Здесь «след» выстроили из стеблей бамбука, которые вбили в землю на морском побережье. В 2017 году фестиваль прошел в Венгрии. «След» составили танцующие фигуры женщин в белых одеяниях.

Елена ЛИРИНА

В Бразилии проект привлек внимание к культуре индейского племени макуши. В Амазонии очередной «шаг» оставили десятки горящих в ночи костров. (0+)

Музей-заповедник Ф. И. Тютчева «Овстуг»

ВОСКРЕСЕНЬЕ, 11 АВГУСТА

1

5.15, 6.10 «НАУЧИ МЕНЯ ЖИТЬ» *16+*
6.00, 10.00, 12.00 Новости
7.25 Часовой *12+*
7.55 Здоровье *16+*
9.00 Курбан-байрам Трансляция из Уфимской соборной мечети
9.40 Непутевые заметки с Дм. Крыловым *12+*
10.15 Жизнь других *12+*
11.10, 12.20 Видели видео? *6+*
13.10 Наедине со всеми *16+*
14.10 «Людмила Хитяева. «Я не могу быть слабой». Док. фильм *12+*
15.10 «СТРЯПУХА» КОМЕДИЯ. СССР, 1965 г. *0+*
16.35 КВН. Премьер-лига *16+*
18.00 Точь-в-точь *16+*
21.00 Время
21.50 «ПОМЕСТЬЕ В ИНДИИ» *16+* 3-я и 4-я серии
23.40 «ВОССТАНИЕ ПЛАНЕТЫ ОБЕЗЬЯН» *16+*
1.35 «СУДЕБНОЕ ОБВИНЕНИЕ КЕЙСИ ЭНТОНИ» *16+*
3.20 Про любовь *16+*
4.05 Наедине со всеми *16+*

РОССИЯ 1

5.20 «ЛЮБОВЬ И РОМАН» МЕЛОДРАМА. Россия, 2014 г. *12+*
7.20 Семейные каникулы *12+*
7.30 Смехопанорама Евгения Петросяна *12+*
8.00 Утренняя почта *12+*
8.40 Местное время. Воскресенье
9.20 Праздник Курбан-байрам. Прямая трансляция из Московской соборной мечети
10.10 Сто к одному *12+*
11.00 Вести В прямом эфире ведущие знакомят зрителей с основными политическими, социальными, культурными и спортивными новостями дня...
11.20 «Дорожная карта» Док. фильм *12+*
12.20 «РУССКАЯ НАСЛЕДНИЦА» *12+* Россия, 2012 г. 1 - 8-я серии
20.00 Вести
22.00 Воскресный вечер с Владимиром Соловьевым *12+*
1.00 Действующие лица с Наилей Аскер-заде *12+*
2.05 «ОТДАЛЕННЫЕ ПОСЛЕДСТВИЯ» МЕЛОДРАМА. Россия, 2008 г. *12+*
4.10 «ГРАЖДАНИН НАЧАЛЬНИК» *16+*

ТВЦ

5.50 «СУДЬБА МАРИНЫ» ДРАМА. СССР, 1953 г. *0+*
7.40 Фактор жизни *12+*
8.15 «ЗОРРО» ПРИКЛЮЧЕНИЯ. Италия - Франция, 1975 г. *16+*
10.40 Спасите, я не умею готовить! *12+*
11.30 События
11.45 «КОНЕЦ ОПЕРАЦИИ «РЕЗИДЕНТ» *12+*
14.35 Хроники московского быта. Пропал с экрана *12+*
15.20 90-е. Звезды на час *16+*
16.10 Прощание. Валерий Золотухин *16+*
17.00 «СРОК ДАВНОСТИ» *12+* Россия, 2017 г. В ролях: Дарья Румянцева, Владимир Колганов
20.45 «ВОДОВОРОТ ЧУЖИХ ЖЕЛАНИЙ» *16+* Россия, 2013 г.
0.15 События
0.35 «ЗОЛОТАЯ ПАРОЧКА» *12+*
2.25 «ПОЕЗДКА В ВИСБАДЕН» МЕЛОДРАМА. СССР - Австрия - Чехословакия, 1989 г. *16+*
4.05 Петровка, 38 *16+*
4.20 «ПРОЩАЛЬНАЯ ГАСТРОЛЬ «АРТИСТА» *6+* ДЕТЕКТИВ. СССР, 1980 г.

НТВ

5.10 «ПРИКЛЮЧЕНИЯ ШЕРЛОКА ХОЛМСА И ДОКТОРА ВАТСОНА. СОБАКА БАСКЕРВИЛЕЙ» *12+* ДЕТЕКТИВ. СССР, 1981 г.
8.00, 10.00, 16.00 Сегодня
8.20 У нас выигрывают! *12+*
10.20 Первая передача *16+*
11.00 Чудо техники *12+*
11.50 Дачный ответ *0+* «Дачный ответ» - это кладезь полезных советов. Что можно создать или переделать у себя на даче и как при этом избежать неоправданных расходов? В копилке программы - ответы на все возможные вопросы благоустройства дома и приусадебного участка, а также - ценные рекомендации экспертов...
13.00 НашПотребНадзор *16+*
14.00 Секрет на миллион Сергей Соседов *16+*
16.20 Следствие вели... *16+*
19.00 Сегодня
19.40 «ПЕС» *16+*
23.45 «...ПО ПРОЗВИЩУ «ЗВЕРЬ» *16+*
1.25 «ПАУТИНА» *16+*

ТЕЛЕКАНАЛ ЗВЕЗДА

5.50 «ПОГРАНИЧНЫЙ ПЕС АЛЫЙ» *12+*
7.05 «07-й МЕНЯЕТ КУРС» *16+*
9.00 Новости недели с Юрием Подкопаевым
9.25 Служу России
9.55 Военная приемка *6+*
10.40 «Битва за небо. История военной авиации России». Док. сериал *12+*
13.00 Новости дня
13.35 «Битва за небо. История военной авиации России». Док. сериал *12+*
13.15, 18.25 Дневник АрМИ-2019 *12+*
18.00 Новости дня
18.55 «Незримый бой» Док. сериал *12+*
23.00 Танковый биатлон-2019. Полуфинал *12+*
1.00 «ДАУРИЯ» *6+*
4.00 «ПРОВЕРЕНО - МИНЕТ» *16+*
5.20 «Война машин. С-65. Боевой «Сталинец» Док. сериал *12+*

СТС

6.00 Ералаш *0+*
6.50 Мультсериалы *6+*
8.30 Шоу «Уральских пельменей» *16+*
10.00 «ЗВЕЗДНАЯ ПЫЛЬ» ФЭНТЕЗИ. США - Великобритания, 2007 г. *12+*
12.30 «ЧУМОВАЯ ПЯТНИЦА» КОМЕДИЯ. США, 2003 г. *12+*
14.25 «Angry Birds в кино» Большой мультфильм *6+*
16.20 «ПИТ И ЕГО ДРАКОН» *6+*
18.20 «МОРСКОЙ БОЙ» *12+*
21.00 «ЖИВАЯ СТАЛЬ» БОЕВИК. США - Индия, 2011 г. *12+*
23.35 «КОВБОИ ПРОТИВ ПРИШЕЛЬЦЕВ» БОЕВИК. США, 2011 г. *16+* 1873 год. В глухую американскую провинцию прибывает потерявший память незнакомец. Единственный намек на его прошлое - это странные кандалы на одном из его запястий... В ролях: Дэниел Крэйг, Харрисон Форд
1.55 Слава Богу, ты пришел! *16+*
2.40 «ДНЕВНИК ДОКТОРА ЗАЙЦЕВОЙ» *16+*
5.10 Ералаш *0+*

ФЕН

5.00 Территория заблуждений *16+*
5.30 «ИГРА ПРЕСТОЛОВ-6» *18+* 6-й сезон, США, 2016 г. Мы узнаем о судьбе Джона Сноу. Дейнерис приводят к Кхалу Моро. Тирион привыкает к новой жизни, а Рэмси посылает собак за Теоном и Сансой...
16.00 «ИГРА ПРЕСТОЛОВ-7» *18+* 7-й сезон, США, 2017 г. Зима окончательно пришла в Вестерос. А вместе с ней - Дейнерис. В сопровождении драконов и множества союзников она возвращается на родной континент. Серсея слабеет, но продолжает держаться за Железный Трон. Джон Сноу собирает войска для финальной битвы с мертвецами. Сэм в Цитадели мейстеров ищет способ уничтожения армии Иных. А оставшиеся в живых Старки наконец-то соберутся вместе в родном Винтерфелле... В ролях: Питер Динклейдж, Николай Костер-Вальдау
0.30 «КРЕМЕНЬ». *16+* В ролях: Питер Динклейдж, Николай Костер-Вальдау
3.50 Военная тайна *16+*

5

5.00 «Моя правда. Юрий Стоянов. Поздно не бывает». Док. сериал *16+*
5.15 «Моя правда. Счастливый случай Алексея Кортнева» Док. сериал *16+*
6.05 «Моя правда. Любовные миражи Светланы Разиной». Док. сериал *16+*
7.00 «Моя правда. Сергей Лазарев. В самое сердце». Док. сериал *16+*
8.00 Светская хроника Еженедельная информационно-развлекательная программа... *16+*
9.00 «Моя правда. Алексей Глызин: я не ангел» Док. сериал *16+*
10.00 «ГЛУХАРЬ. ВОЗВРАЩЕНИЕ» *16+* 11 - 28-я серии
2.55 Большая разница *16+*

ТНТ

7.00 ТНТ. Gold *16+*
9.00 Дом-2. Lite *16+*
10.00 Дом-2. Остров любви *16+*
11.00 Перезагрузка *16+*
12.00 «ШАГ ВПЕРЕД» МЕЛОДРАМА. США, 2006 г. *12+*
14.05 «ШАГ ВПЕРЕД-2: УЛИЦЫ». МЕЛОДРАМА. США, 2008 г. *12+*
16.05 Комеди Клаб *16+* Марафон программы. Продолжается уик-энд Comedy Club - шоу, где у резидентов не существует никаких авторитетов и правил. Они запросто потроллят любую звезду, а если она еще и в зале, то это только добавит азарта. Сегодня они придумают разрывную шутку, которую завтра подхватят офисы, улицы и заводы...
22.00 Stand up *16+*
23.00 Дом-2. Город любви *16+*
0.05 Дом-2. После заката *18+*
1.05 Такое кино! *16+*
1.35 ТНТ Music *16+*
2.05 Открытый микрофон. Финал *16+*
3.25, 4.50 Открытый микрофон. Дайджест *16+*
4.15 Открытый микрофон *16+*
5.40 ТНТ. Best *16+*

ТВ3

6.00 Мультфильм *0+*
10.15 «НАПАРНИЦЫ» *16+*
13.15 «МЕРЦАЮЩИЙ» БОЕВИК. США, 1996 г. *16+*
15.00 «НЕУЛОВИМЫЕ» БОЕВИК. США, 2012 г. *16+*
16.45 «НАЕМНИК». БОЕВИК. США, 2017 г. *18+*
19.00 «РОНИН» КРИМИНАЛЬНАЯ ДРАМА. Великобритания - США, 1998 г. *16+*
21.30 «САБОТАЖ» КРИМИНАЛЬНАЯ ДРАМА. США, 2013 г. *18+*
23.30 «ОДНАЖДЫ В АМЕРИКЕ» КРИМИНАЛЬНАЯ ДРАМА. Италия - США, 1983 г. *16+* Эпическая гангстерская сага в стиле ретро о становлении и закате мафии в Нью-Йорке, экранизация романа Гарри Грея «Сорвиголовы». История дружбы и предательства, жизни и смерти, любви и ненависти... В ролях: Роберт де Ниро, Джеймс Вудс
4.00 «ФУРГОН СМЕРТИ» ТРИЛЛЕР. США, 2018 г. *16+*
5.30 «Охотники за привидениями» Док. сериал *16+*

че!

6.00 «ГРОМОБОЙ» *16+* БОЕВИК. Гонконг, 1995 г.
8.00 «ОТРЫВ» *16+*
16.10 «ТУМАН» *16+*
19.30 «ТУМАН-2» *16+* Парни отмечают День Победы на тематической военной вечеринке, но фантастическим образом перемещаются в годы Великой Отечественной войны - прямиком в тыл к фашистам. В суматохе боя друзьям удается бежать, однако они случайно ранят советского бойца Кантарию. Друзья понимают, что если тот не выживет, то изменится ход истории - ведь человек по фамилии Кантария в 45-м году водрузил над Рейхстагом победный советский флаг... В ролях: Григорий Калинин, Дмитрий Сергин
23.00 +100500 *18+*
23.30 Голые и смешные *18+*
0.30 «ЗВЕЗДНЫЕ ВРАТА» БОЕВИК. Франция - США, 1994 г. *12+* В ролях: Курт Рассел, Джеймс Спейдер
2.45 «ГРОМОБОЙ» *16+* БОЕВИК. Гонконг, 1995 г.
4.30 Мультфильм *0+*

ДОМАШНИЙ

6.30 Удачная покупка *16+*
6.40 «Диаспоры: Восток-Запад». Док. фильм
7.40 «ЛЮБВИ ВСЕ ВОЗРАСТЫ...» *16+* МЕЛОДРАМА. Россия, 2011 г.
9.30 «ЭТО МОЯ СОБАКА» *16+* МЕЛОДРАМА. Россия, 2012 г.
11.25 «РАДИ ТЕБЯ» *16+*
15.15 «БЕЛЫЙ НАЛИВ» *16+*
19.00 «КОГДА ПАПА ДЕД МОРОЗ» *16+* Украина, 2017 г. В канун Нового года Денис просит друга Юрия поработать вместо него на корпоративе Дедом Морозом. Юрий соглашается. Так образовался успешный тандем - Снегурочка Вика и Дед Мороз Юра. Помимо нелепых ситуаций на работе, партнерам придется пережить и личные драмы, которые их сблизят... В ролях: Даниил Белых, Фатима Горбенко
22.55 Про здоровье *16+*
23.10 «КОГДА ЗАЦВЕТЕТ БАГУЛЬНИК» *16+*
2.50 «ЭТО МОЯ СОБАКА» *16+* МЕЛОДРАМА. Россия, 2012 г.
4.20 «Диаспоры: Восток-Запад». Док. фильм *16+*
5.55 Домашняя кухня *16+*

МАТЧ!

6.00 «Вся правда про ...» *12+*
6.30 Футбольное столетие *12+*
7.00 Футбол для дружбы *12+*
7.30 Футбол. Международный Кубок чемпионов *0+*
9.30, 15.50, 17.15 Все на Матч! *12+*
10.10 «ТОНЯ ПРОТИВ ВСЕХ» *18+*
12.25 Тает лед с Алексеем Ягудиным *12+*
12.45, 13.55, 15.45, 17.10 Новости
12.55 Пляжный волейбол Чемпионат Европы. Мужчины. 1/2 финала. Прямая трансляция *12+*
14.00 Профессиональный бокс *16+*
16.25 Прыжки в воду *0+*
18.55 Пляжный волейбол Чемпионат Европы. Мужчины. Финал. Прямая трансляция из Москвы *12+*
19.55 Новости
20.00, 0.10 Все на Матч! *12+*
20.55 Футбол. Товарищеский матч. «Рома» (Италия) - «Реал (Мадрид, Испания). Прямая трансляция *0+*
22.55 Все на футбол! *0+*
1.00 «ФАНАТ» *16+*
3.10 Профессиональный бокс *16+*
5.00 «Жестокий спорт» *16+*

БРЯНСКАЯ ГУБЕРНИЯ

5.00, 7.00, 11.00, 15.00, 19.00, 23.00, 2.00 События недели *12+*
6.18, 12.00, 16.02, 20.00 Афиша недели с Оксаной Измеровой *6+*
6.28 Есть такая профессия *12+*
6.40 Православная Брянщина *6+*
8.00 Все, что было *16+*
9.08, 4.08 «ВОЙНА ФОЙЛА» *16+*
12.30 «ОДНОКЛАССНИКИ.RU: НАСLICКАЙ УДАЧУ» *16+*
14.30 #Нацпроект 32 *12+*
14.58, 16.58, 18.58, 4.58 Афиша *6+*
16.16 «Здравия желаем» *12+*
16.32 Православная Брянщина *6+*
17.00 «ОСТРОВ НЕНУЖНЫХ ЛЮДЕЙ» *16+*
20.30 Православная Брянщина *6+*
21.00 «ПОЙМИ МЕНЯ, ЕСЛИ СМОЖЕШЬ» *16+*
0.04 Организация Определенных Наций *16+*
1.30 «Третья столица» *16+*
3.00 #Нацпроект 32 *12+*
3.30 Смотрите, кто пришел *16+*

ИП Пржевальский Б. Ю. ИНН 532107648104

БОРИС ПРЖЕВАЛЬСКИЙ
СПЕЦИАЛИСТ ПО ОЗДОРОВЛЕНИЮ с высшим медицинским образованием
Официально зарегистрирован в национальной информационной базе данных практикующих специалистов народной медицины и оздоровительных практик

ПО ПРОСЬБАМ ЖИТЕЛЕЙ ГОРОДА БРЯНСКА
СПЕЦИАЛИСТ ПО ОЗДОРОВЛЕНИЮ
Борис Юрьевич ПРЖЕВАЛЬСКИЙ
ПРОВОДИТ ИНДИВИДУАЛЬНЫЙ ПРИЕМ
Сеансы Бориса Пржевальского способствуют:
• разрешению безвыходных и тупиковых ситуаций, личных и семейных проблем, избавлению от одиночества;
• снятию негативных воздействий; • корректировке судьбы;
• избавлению от пагубных привычек;
• талисманы, обереги, амулеты удачи;
• ритуалы на деньги, здоровье, любовь и удачу;
• проведение сеансов с использованием карт Таро и гадания по руке.
Работа очно и дистанционно (в том числе по фотографии)
Прием 1000 рублей
Запись по тел. 8-911-647-76-60
Сертификат о регистрации № 0201 серия ВМО, действует до 31.12.2019.
Реклама. Цена действительна на момент публикации.

«ДАЕШЬ РЕКОРД!»

Юных жителей Володарского района приглашают отметить День физкультурника! Гостей ждет праздник здорового образа жизни.

Начнется он с танцевальной разминки. Затем ребята разделятся на команды и померяются силами в различных соревнованиях. Хоккей с воздушными шарами, набрасывание колец на стойки, перетягивание каната, прохождение на скорость по деревянным дощечкам, сквозь растянутую паутину… Это далеко не все, что приготовили участникам организаторы.

А в конце юных спортсменов ждет волейбол с гигантским мячом.

Вход свободный. (6+)

Городской дом культуры Володарского района, 9 августа в 13.00

Первый музей войны, строительство цирка и угон самолета

В этом году Брянская область отмечает 75-летие со дня образования. «Брянские известия» продолжают рассказывать о ключевых событиях и фигурах из истории нашего региона. В этом номере – о том, чем жила Брянщина в начале эпохи «развитого социализма».

Чем брянцам запомнились 60-е и 70-е

Возродили графскую усадьбу

Брянский краеведческий музей

Проект восстановленного графского дома-усадьбы в Красном Роге делал Василий Городков еще в 1960-х. Однако отстроить имение заново удалось лишь спустя 30 лет.

14 мая 1967 года в почепском селе Красный Рог открыли музей нашего прославленного земляка драматурга Алексея Толстого. Его создали к 150-летию со дня рождения писателя. Музей расположился в небольшой пристройке, оставшейся от графской усадьбы Толстого. Главный дом сгорел во время Великой Отечественной войны. Но остался парк, по аллеям которого прогуливался Алексей Константинович. Постепенно работники музея собирали экспонаты, рассказывающие об эпохе, в которой жил Толстой. А в 90-х удалось заново отстроить главный дом.

В 1968-м в Брянской области открылся еще один музей. Тогда его называли Брянским музеем советского изобразительного искусства, а ныне – художественным музеем. Первые 800 экспонатов для него передали из Брянского краеведческого музея и Министерства культуры. В начале 70-х в музее можно было посмотреть картины из Третьяковской галереи, Русского музея...

После полувекового юбилея, который отметили в 2018-м, в художественном музее решили провести реконструкцию.

Открыли театр, построили цирк

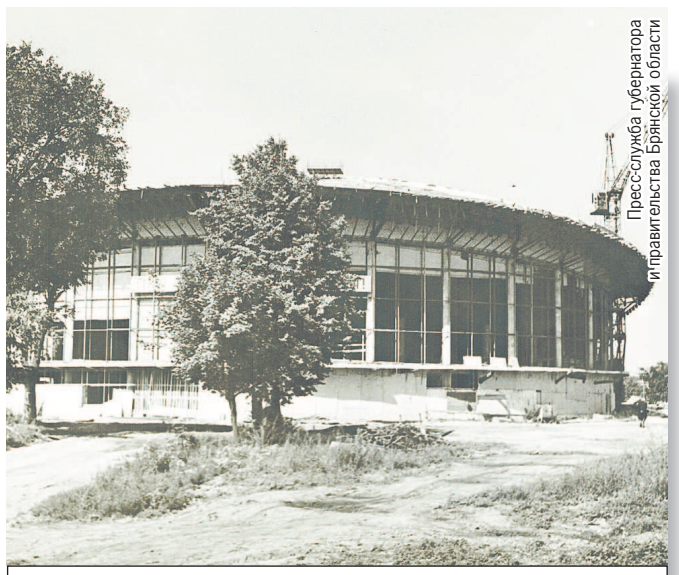

Пресс-служба губернатора и правительства Брянской области

В брянском цирке нет собственной труппы, но здесь с удовольствием выступают артисты из других городов.

4 января 1972 года в Брянске открылся театр кукол. Домом для него стал бывший клуб железнодорожников на улице Пушкина. Для театра реконструировали зрительный зал и сцену, создали мастерские. Премьерным спектаклем стало новогоднее представление «Где же Дед Мороз?» Уже в следующем году кукольники отправились на гастроли по районам области. За почти полувековую историю коллектив поставил больше 200 спектаклей. А в 2018-м театр капитально отремонтировали.

В 70-е распахнул свои двери и брянский цирк. Здание для него построили по типовому проекту архитекторов Саломеи Гельфер и Георгия Наприенко. Зрительный зал рассчитан на 2100 мест. Первое представление в цирке состоялось 10 апреля 1975 года. Его увидели строители здания. Среди номеров первой программы были: аттракцион «Веселые медведи», канатоходцы, акробаты на верблюдах, гимнасты.

За 45 лет на арене брянского цирка выступило множество знаменитостей: Михаил Румянцев – клоун Карандаш, Олег Попов, дрессировщики династии Запашных, канатоходцы Магомедовы, эквилибристы Эдуарда Вернадского, акробат Виктор Шемшур, а также наездник Тамерлан Нугзаров.

Сохранили память о Великой Отечественной войне

Курган Бессмертия в Брянске заложили 7 мая 1967 года. Для этого привезли землю с братских могил из городов и сел Брянщины, из городов-героев СССР, а также из болгарской Шипки. Сооружение Кургана приурочили к 50-летию Октябрьской революции. В основании насыпи зарыли орудийный ствол с капсулой, в которой находилось послание потомкам. Спустя 50 лет, 17 сентября 2017 года, брянцы прочли сообщение от своих предков и оставили новое. Капсулу с посланием из рук в руки к Кургану Бессмертия передали 20 тысяч брянцев. Теперь его прочтут жители города в 2067-м.

17 сентября 1969 года года в лесах под Брянском открыли еще один памятник павшим в годы войны – мемориальный комплекс «Партизанская поляна». Он появился на месте стоянки партизанского отряда Дмитрия Кравцова. Отсюда начинали свой путь все первые партизанские отряды.

Пресс-служба Брянского городского Совета народных депутатов

В основании Кургана Бессмертия уложили землю из городов боевой и партизанской славы. Монумент торжественно открыли в 1976 году.

Держали подвиг в тайне 36 лет

Открытие брянского аэропорта в августе 1970 года стало большим событием для региона. Первый рейс совершили на самолете Як-40, его пассажирами стали строители аэровокзала. Лайнер пролетел над городом. Позже из Брянска полетели самолеты в Ленинград, Минск, Киев, Ригу, Гомель, Минеральные Воды, Сочи…

Через три года после открытия на самолете, летевшем в Брянск, произошло ЧП. 31 октября 1973 года Як-40, который направлялся из Москвы в Брянск, за 10 минут до посадки захватили террористы. Они приказали экипажу вернуться в Москву. Выставили требования: полтора миллиона долларов на руки и вылет за границу. Грозили расстрелять пассажиров. Самолет пришлось развернуть. Но командир корабля летчик Иван Кашин успел подать сигнал тревоги диспетчерам. Потом была экстремальная посадка в московском аэропорту и штурм самолета. После этого Ивана Кашина без лишней шумихи наградили золотой звездой Героя Советского Союза. Долгие годы о подвиге брянского летчика никто не знал. Только спустя 36 лет выяснилась правда. Сейчас Иван Андреевич живет в Брянске, ему присвоили звание Почетного гражданина города.

Архив МВД СССР

Тот самый самолет Як-40, который захватили террористы. Благодаря летчику Ивану Кашину удалось спасти 30 человек, которые находились на борту.

Мария ДЕДКОВА.

Слушайте шум реки, ищите пеньки

Брянские спасатели советуют, как быть, если вы заблудились в лесу

Начало августа – самое время идти в лес за грибами: летние опята, рыжики, красноголовцы... В этом году грибная пора началась на славу. В соцсетях то и дело хвастаются грибным «уловом». Брянцы много и часто ездят в лес. Но не всем удается вернуться домой с полными лукошками.

По данным областного УМВД, каждый год в наших лесах умудряются потеряться порядка 25–30 человек. На помощь заблудившимся приходят сотрудники МЧС, полицейские и волонтеры. А как самому выйти из леса?

Как не сбиться с дороги

1. Одевайтесь в яркую одежду. Так вас будет легче заметить среди листвы и деревьев.
2. Перед походом в лес скажите своим близким, куда конкретно и на сколько вы идете. Если к назначенному времени не вернетесь, вас начнут искать.
3. Прежде чем войти в лес, осмотритесь вокруг. Запомните, где находятся основные ориентиры: дорога, река, ручей, деревня.
4. Запомните, с какой стороны светило солнце, когда вы вошли в лес. Когда будете возвращаться, оно должно светить с другой стороны.
5. Не уходите далеко от намеченного маршрута. Держитесь поблизости от железной дороги или автомагистрали, чтобы быстро выйти к людям.
6. Если решили углубиться в лес, запоминайте или фотографируйте на телефон ориентиры: поваленное дерево, пень, сломанные ветки. Они помогут найти обратную дорогу.
7. Не отпускайте одних в лес детей и пожилых родственников.

Что взять с собой в поход

- полностью заряженный телефон
- нож
- фонарик
- зажигалку и спички
- карту, а лучше – GPS-навигатор
- обычную воду
- шоколадку или другие калорийные продукты
- реппеленты
- свисток

Что делать, если потерялись

1. Не паникуйте, иначе рискуете больше запутаться и потерять силы. Лучше оставаться на месте.
2. Осмотритесь в поисках ориентиров, которые помогут выбраться. И прислушайтесь: не слышно ли шума от дороги, реки. Если услышали – идите в их направлении. Они помогут выбраться из леса. Проезжающую машину и громкий крик слышно за один километр, выстрел из ружья – за два-четыре километра, а паровозный гудок – за десять километров.
3. Подайте знак: время от времени прокричите какое-нибудь имя. Практика показывает, что на него скорее отзовутся, чем на простое «ау» или «помогите!» Если не можете кричать, стучите палкой по дереву.
4. Расчистите лесную полянку и выложите на ней из веток и сучьев три больших креста (метра по три каждый). А если есть спички или зажигалка – разожгите костры. Это поможет, если вас будут искать с воздуха.
5. Не ешьте незнакомые ягоды и тем более – грибы. Лучше попейте воды. Помните: без еды человек может прожить почти месяц, а вот без воды всего неделю.
6. Из ветки дерева сделайте себе высокую палку. С ней будет легче ходить.
7. Присмотритесь к пенькам. Если вокруг их много, значит, неподалеку есть лесная дорога, по которой вывозили спиленные деревья. Пойдете по ней – выйдете к людям.
8. Если вы нашли в лесу высоковольтную линию электропередачи, идите вдоль нее. Она выведет вас или к лесной просеке, где есть дорога, или сразу к людям.
9. Если до темноты не выбрались из леса, остановитесь. Сделайте настил из веток и листьев и ложитесь на него. Если есть спички, разожгите костер – огонь отпугнет зверей. Ни в коем случае не передвигайтесь по лесу ночью. Так вы рискуете еще больше заплутать и вконец выбиться из сил.

Самое главное – никогда не теряйте надежду на спасение.

ПОЛЕЗНЫЕ ТЕЛЕФОНЫ

Куда звонить, если попали в беду

112 – единый телефон вызова экстренных служб в Брянской области

102 – полиция

103 – скорая помощь

(4832) 443-000 – круглосуточный бесплатный телефон доверия Главного управлении МЧС России по Брянской области.

Подготовила Елена РАКОВА.

Социальные услуги через интернет? Реально!

Эксперты регионального отделения ФСС рассказали, как получать государственные социальные услуги легче и быстрее.

То, чем занимается Фонд социального страхования России, касается практически каждого из нас. Ведомство предоставляет государственные социальные услуги в основных, наиболее распространенных жизненных ситуациях, в том числе: будущим мамам и семьям с детьми, заболевшим работникам, сотрудникам, пострадавшим от трудовых травм и профессиональных заболеваний. Людей с инвалидностью обеспечивает техническими средствами реабилитации. А также выдает бесплатные путевки в санатории на лечение и оплачивает проезд туда и обратно.

Роман ИГНАТЬЕВ

Теперь не нужно отстаивать очередь, чтобы получить заветный больничный.

ПРОСЛЕДИТЬ ЗА ПОКУПКОЙ

С этого года все 19 государственных услуг, предоставляемых региональным отделением Фонда, можно получить через интернет.

С 1 января брянцы, которым необходимы технические средства реабилитации, а таких у нас в регионе насчитывается больше 20 тысяч человек, могут получить их в ФСС.

– Для этого нужно написать заявление в региональное отделение с просьбой поставить вас на учет, – говорит **начальник отдела обеспечения техническими средствами реабилитации регионального отделения ФСС Галина Андрейчук**. – Достаточно при себе иметь документ, удостоверяющий личность, СНИЛС и ИПРА. Кстати, сделать это можно не только непосредственно в отделении ФСС, но и в многофункциональном центре, а также в электронном виде на портале «Госуслуги».

Проверить, какие средства реабилитации покупает Фонд, и, при необходимости, внести коррективы в закупку брянцы могут на сайте ведомства в разделе «Открытый контракт».

– Информация о предстоящей закупке в сервисе «Открытый контракт» размещается заранее, – уточняет **начальник отдела организации закупок для государственных нужд регионального отделения ФСС Людмила Васильева**. – Поэтому ее быстро могут обсудить и подкорректировать как поставщики, так и потребители товаров.

НА ОТДЫХ – БЕСПЛАТНО

Одна из самых популярных электронных услуг Фонда – предоставление бесплатных путевок в санатории и бесплатный проезд к месту лечения и обратно. В основном брянцы едут поправлять здоровье в региональные здравницы. Также жители области получают путевки в санатории Черноморского побережья.

– На 2019 год Брянскому региональному отделению выделено более 31 миллиона рублей, это позволит приобрести порядка 1400 путевок, – рассказывает **консультант-руководитель группы по обеспечению санаторно-курортного лечения льготных категорий граждан регионального отделения ФСС Татьяна Зимина**. – Посмотреть, как движется очередь на получение путевки, можно на сайте регионального отделения в разделе «Электронная очередь на санаторно-курортное лечение».

С 14 марта региональное отделение Фонда начало оформлять проезд льготников в поездах с помощью электронных талонов. Все необходимые для получения бесплатного билета сведения о льготнике поступают в цифровом формате из отделения ФСС на сервер компании РЖД.

Кстати, с нынешнего года на санаторно-курортное лечение за счет Фонда могут рассчитывать не только льготники, но и работники предпенсионного и пенсионного возраста.

– Такую возможность им могут предоставить предприятия в рамках предупредительных мер по сокращению производственного травматизма и профзаболеваний работников, – говорит **начальник отдела страхования профессиональных рисков регионального отделения ФСС Дмитрий Черник**. – Раньше на санаторно-курортное лечение могли отправить только сотрудников, занятых на вредных и опасных производствах. Потому что не было достаточно средств для работников других категорий. В этом году бюджет Фонда увеличился и удалось добавить к этой категории пенсионеров и предпенсионеров.

ТОЛЬКО ЦИФРЫ

- ✓ **696** – столько брянцев получили кресла-коляски в этом году
- ✓ **200 млн руб.** – получило региональное отделение ФСС на закупку технических средств реабилитации, протезно-ортопедических изделий и выплату компенсаций
- ✓ **5269** – столько брянцев стоят в очереди на получение путевки на санаторно-курортное лечение
- ✓ **470** путевок в санатории Брянский ФСС выдал с начала года.

По данным Брянского регионального отделения ФСС.

БОЛЬНИЧНЫЙ БЕЗ ОЧЕРЕДИ

Все большую популярность у брянцев набирает еще один сервис – «Электронный больничный».

– Каждый четвертый листок нетрудоспособности на Брянщине оформляется в электронном виде, – рассказали в региональном отделении ФСС. – Электронный больничный выглядит точно так же, как и бумажный. Но его нельзя потерять, испортить или подделать.

Из 84 учреждений здравоохранения региона почти в 70 большинство медицинских работников обеспечены электронно-цифровыми подписями и могут выдавать электронные больничные пациентам.

Оформить электронный больничный просто. Достаточно сообщить своему лечащему врачу, что вы хотите его получить. Доктор сам заполнит необходимые документы в электронном виде. И выдаст только номер цифрового больничного. Его не нужно заверять печатями. Достаточно назвать номер в бухгалтерии предприятия и выплата будет оформлена.

Беседовала Елена РАКОВА.

Прогноз погоды на выходных в Брянской области

	Брянск	Рогнедино	Новозыбков	Красная Гора	Климово	Севск	Карачев	Почеп	Клетня
Суббота, 3 августа	+10/+19	+10/+18	+11/+19	+11/+19	+11/+20	+11/+19	+10/+19	+11/+19	+10/+19
Воскресенье, 4 августа	+11/+19	+11/+18	+12/+20	+12/+19	+12/+19	+11/+20	+11/+19	+11/+20	+11/+19

ночь/день

ясно, дождь, облачно, гроза, пасмурно, снег

Давление – 739 мм рт. ст. (норма – 742)

Относительная влажность воздуха – 53%

Ветер северо-западный, 2-3 м/с

БРЯНСКИЕ ИЗВЕСТИЯ

Мы всегда онлайн на PRESSA.RU

Главный редактор – Е.В. Емельянова
Учредитель и издатель газеты – ООО «КП-Брянск»
Адрес редакции и издателя:
241050, г. Брянск, ул. Фокина, д. 108А, оф. 309
Телефоны: (4832) 74-10-61, 74-09-02
E-mail: kp.bryansk@gmail.com
Подписной индекс – П8206.

«Люди дела», «Бизнес-пресс», «Открытая трибуна», «Точка зрения», «Это полезно знать», «Вопрос-ответ», «Ваше здоровье», «Кушать подано», «Афиша и объявления» – публикации на коммерческой основе.

Редакция не несет ответственности за достоверность содержания рекламных материалов.

Отпечатано в ЗАО «Полиграф-Сервис»:
241020, г. Брянск, пр-д Московский, д. 15А
Заказ № 1399. Тираж номера – 10 000 экз.
Дата выхода в свет: 02.08.2019.

Свободная цена.

Газета «Брянские известия» зарегистрирована в Управлении Роскомнадзора по Брянской области: рег. № ПИ № ТУ32-00354 от 15.06.2018.

Тираж сертифицирован Бюро тиражного аудита – www.press-abc.ru

12+

Овощное настроение

Август – время сбора первого урожая этого года. На прилавках уже не только сочные ягоды и фрукты, но и свежие молодые овощи – картошка, капуста, морковь… Блюда из них получаются на удивление нежными, а готовятся – за считанные минуты.

Паприкаш из кабачков с помидорами

Это очень аппетитное, по-настоящему летнее овощное блюдо. Овощи могут быть самостоятельным блюдом или же гарниром.

НА 4 ПОРЦИИ НАДО: • 1 кабачок • 2 сладких перца • 2 помидора • 1 репчатая луковица • 2 зубчика чеснока • 200 г сметаны • 1 ст. ложка муки • 1 ст. ложка молотой паприки • 3–5 веток свежей петрушки • растительное масло для жарки • соль, черный перец – по вкусу • 50 мл воды • 100 г тертого сыра.

ГОТОВИМ:

1. Лук очищаем, нарезаем кубиками. Обжариваем на сковороде с растительным маслом до прозрачности.

2. Сладкий перец очищаем от семян, нарезаем кубиками, добавляем к луку и перемешиваем. Вливаем 50 миллилитров воды. Тушим, помешивая, 5–7 минут.

3. Кабачок нарезаем кубиками. Помидоры – дольками. Чеснок очищаем, измельчаем, петрушку рубим.

4. В сковороду с луком и сладким перцем добавляем кабачок, солим, перчим. Тушим 3–5 минут. Добавляем помидоры и тушим еще 1–2 минуты.

5. Сметану смешиваем с мукой и 2 столовыми ложками воды. Вливаем эту смесь в сковороду и тушим, перемешивая, еще пару минут.

6. Ко всем ингредиентам всыпаем зелень и чеснок. Тушим овощное рагу в сметанном соусе 1 минуту. Подавать теплым, при желании добавить тертый сыр.

Картофельные рулеты

Это блюдо готовят из самых простых овощей, которые всегда под рукой. Но благодаря соусу его даже можно поставить на праздничный стол.

НА 4 ПОРЦИИ НАДО: • 400 г картофеля • 300 г грибов • 1 репчатая луковица • 300 г муки • 70 г растительного масла • 2 ст. ложки томатной пасты • 1 ч. ложка соли • 1 ч. ложка сахара • пучок зелени • 200 мл кипяченой воды.

ГОТОВИМ:

1. Картофель моем, чистим и отвариваем. Затем разминаем, слив всю воду.

2. Лук мелко шинкуем, грибы – нарезаем. Обжариваем на растительном масле до готовности, солим по вкусу.

3. В отдельной миске смешиваем томатную пасту, соль и сахар. Заливаем кипяченой водой.

4. Замешиваем картофельное тесто: в теплый картофель добавляем растительное масло и муку, хорошо вымешиваем.

5. Стол накрываем пищевой пленкой, немного смазываем ее растительным маслом. И выкладываем картофельное тесто в виде прямоугольника. На пласт картофельного теста выкладываем слой грибов.

6. С помощью пищевой пленки заворачиваем тесто с грибами в рулет. Нарезаем его на кусочки и укладываем вертикально в форму, смазанную маслом.

7. Заливаем картофельные рулеты приготовленной томатной заливкой. Отправляем в духовку, разогретую до 180 градусов, на 25 минут. Готовое блюдо посыпаем свежей рубленой зеленью.

Готовила: Ксения ЛАПТЕВА.
Фото: Дмитрий АХМАДДУЛИН, manowarsoulfoodkitchen.blogspot.com,keocial.pw, hostingkartinok.com, medporady.pl.

Организатор конкурса ООО «КП-Брянск». Срок проведения конкурса с 19 июля по 28 августа 2019 года. Информация о сроках и правилах проведения конкурса, об организаторе конкурса, количестве призов, сроках, месте и порядке их получения размещена на сайте izv32.ru. Организатор конкурса может приостановить его проведение в любой момент без объяснения причин. Фото – moskvarium.ru. Реклама. 12+